船津川水系船津川　洪水浸水想定区域図
[家屋倒壊等氾濫想定区域(河岸侵食)]

1　説明文

（1）　この図は、船津川水系船津川について、家屋倒壊等をもたらすような氾濫の発生が想定される区域（家屋倒壊等氾濫想定区域）を表示した図面です。

（2）　この家屋倒壊等氾濫想定区域は、公表時点の船津川の河道の整備状況を勘案して、想定し得る最大規模の降雨に伴う洪水により船津川の河岸の侵食幅を予測したものです。

（3）　また、家屋倒壊等氾濫想定区域は、船津川の河岸が侵食された場合における、家屋の倒壊・流出等の危険性がある区域の目安を示すものですが、個々の家屋の構造・強度特性等の違いから、この区域の境界は厳密ではなく、あくまでも目安であることに留意して下さい。

2　基本事項等

（1）　作成主体　：三重県

（2）　公表年月日　：平成 31 年 3 月 26 日

（3）　対象となる水位周知河川

・船津川水系船津川

検討対象区間　左岸：三重県北牟婁郡紀北町河内から河口まで

右岸：三重県北牟婁郡紀北町河内から河口まで

（4）　算出の前提となる降雨　：船津川流域の 24 時間の総雨量 1,212mm

（5）　関係市町　：紀北町

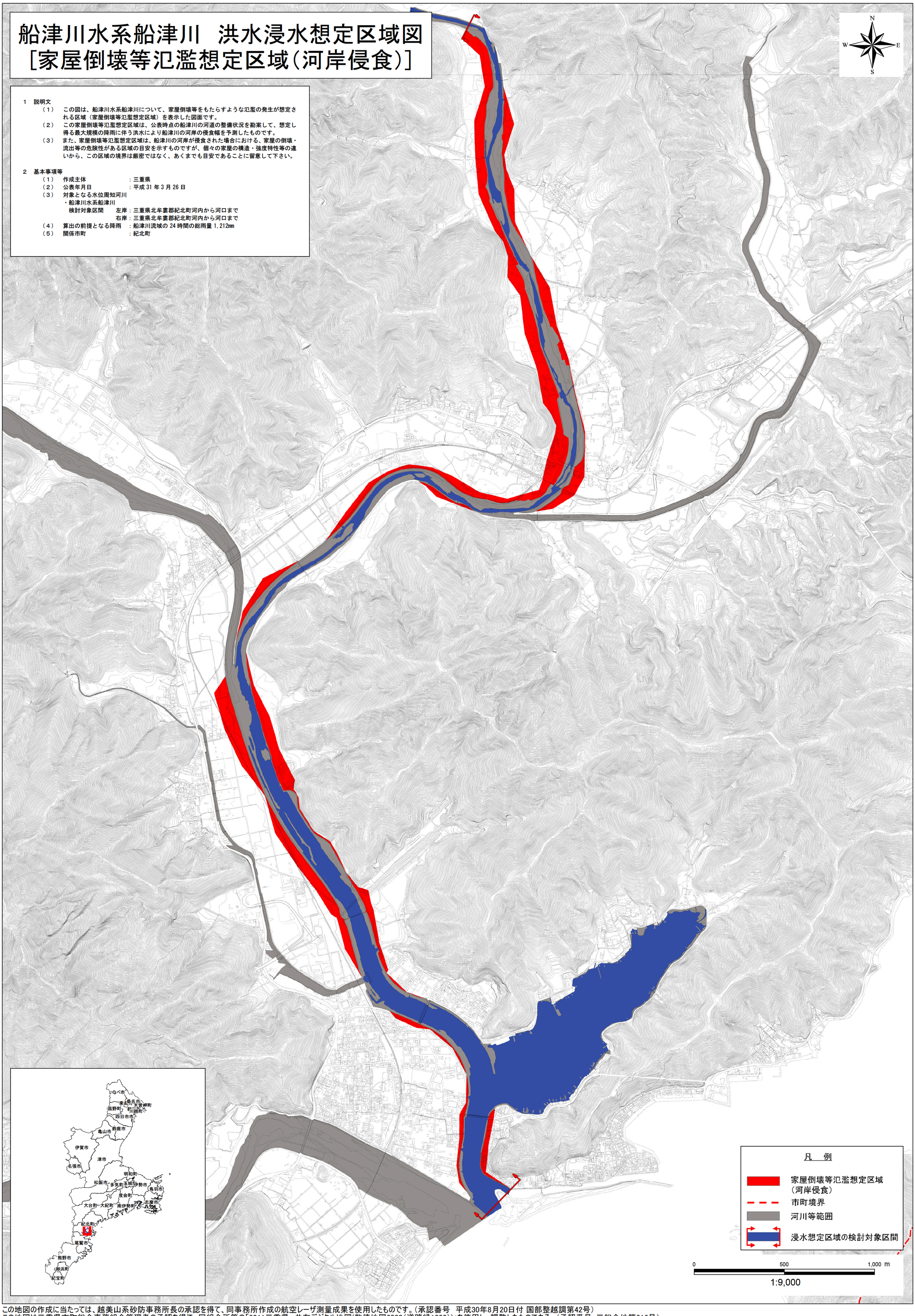

この地図の作成に当たっては、越美山系砂防事務所長の承認を得て、同事務所作成の航空レーザ測量成果を使用したものです。（承認番号　平成30年8月20日付 国部整越調第42号）

この地図は三重県市町総合事務組合管理者の承認を得て、同組合所管の「2011三重県　共有デジタル地図(数値地図2500(道路縁1000))」を使用し、調整したものである。（承認番号：三総合地第216号）

本成果を複製あるいは使用して地図を調整する場合は、同組合の承認を必要とする。

三重県 県土整備部 平成31年3月