三渡川水系三渡川・百々川・堀坂川 洪水浸水想定区域図[家屋倒壊等氾濫想定区域(河岸侵食)]

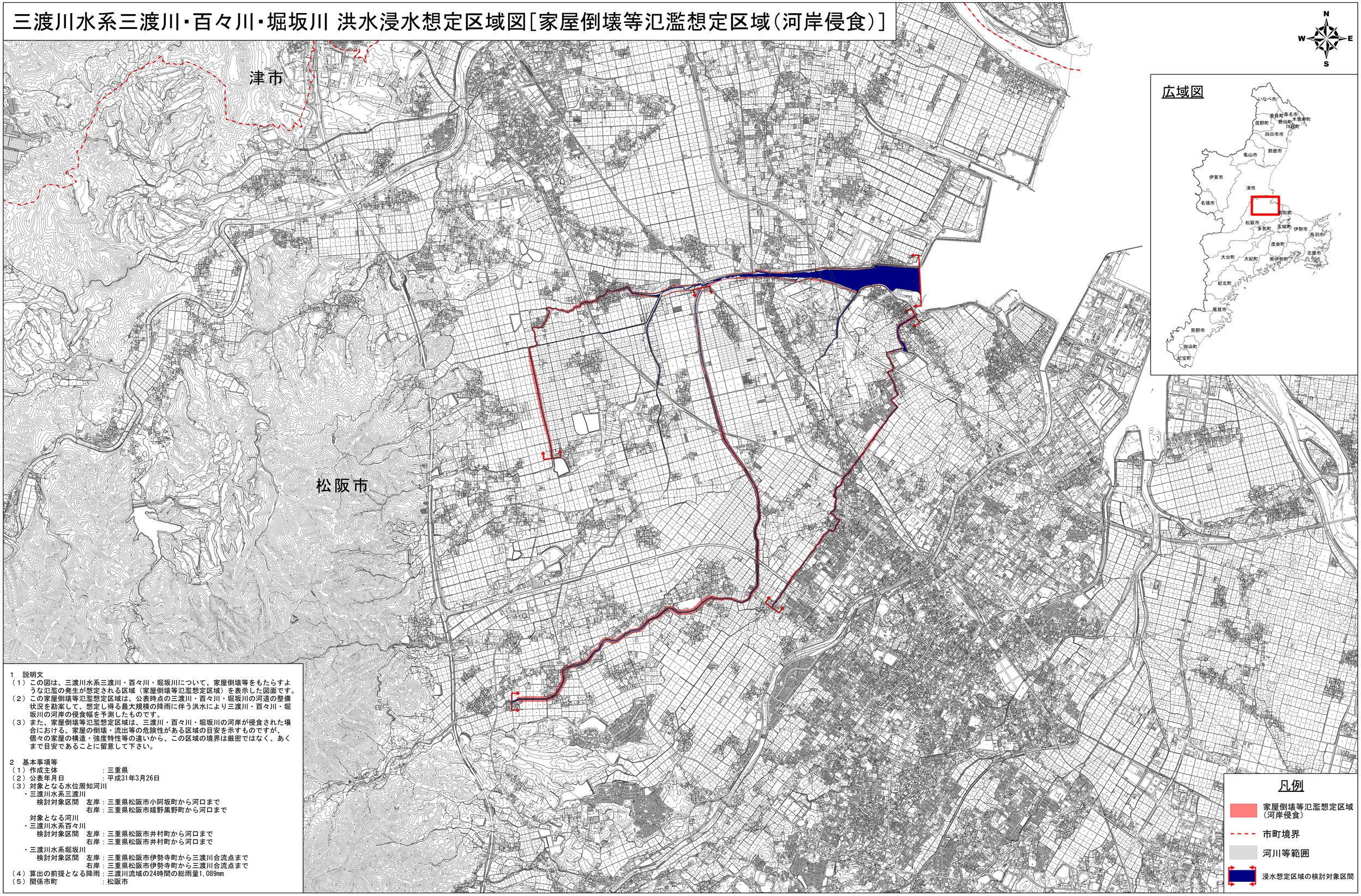

1　説明文

（1）この図は、三渡川水系三渡川・百々川・堀坂川について、家屋倒壊等をもたらすような氾濫の発生が想定される区域（家屋倒壊等氾濫想定区域）を表示した図面です。

（2）この家屋倒壊等氾濫想定区域は、公表時点の三渡川・百々川・堀坂川の河道の整備状況を勘案して、想定し得る最大規模の降雨に伴う洪水により三渡川・百々川・堀坂川の河岸の侵食幅を予測したものです。

（3）また、家屋倒壊等氾濫想定区域は、三渡川・百々川・堀坂川の河岸が侵食された場合における、家屋の倒壊・流出等の危険性がある区域の目安を示すものですが、個々の家屋の構造・強度特性等の違いから、この区域の境界は厳密ではなく、あくまで目安であることに留意して下さい。

2　基本事項等

（1）作成主体　：三重県

（2）公表年月日　：平成31年3月26日

（3）対象となる水位周知河川

・三渡川水系三渡川

検討対象区間　左岸：三重県松阪市小阿坂町から河口まで

右岸：三重県松阪市嬉野黒野町から河口まで

対象となる河川

・三渡川水系百々川

検討対象区間　左岸：三重県松阪市井村町から河口まで

右岸：三重県松阪市井村町から河口まで

・三渡川水系堀坂川

検討対象区間　左岸：三重県松阪市伊勢寺町から三渡川合流点まで

右岸：三重県松阪市伊勢寺町から三渡川合流点まで

（4）算出の前提となる降雨：三渡川流域の24時間の総雨量1,089mm

（5）関係市町　：松阪市

1:20,000

0　500　1,000　2,000　3,000 m

三重県　県土整備部　平成31年3月

この地図は三重県市町総合事務組合管理者の承認を得て、同組合所管の「2011三重県共有デジタル地図（数値地形図縮図10,000）」を使用し、調整したものである。
（承認番号：三総合地第126号）
本成果を複製あるいは使用して地図を調整する場合は、同組合の承認を必要とする。