

調查研究費

ご利用ありがとうございます。
利 用 証 明 書



料金所(自) 美濃
料金所(至) 伊勢関

18年11月11日
11時11分

割引前料金	¥310-
割引△	¥90-
通行料金 (ETC/レゾナ)	¥220-

車種 1

取扱番号

A15811-119229-392027

本利用証明書は、ETC利用照会サービスで印字されたものです。サービス内容の確認は、<http://www.etc-meisai.jp/>にアクセスして下さい。

019

ご利用ありがとうございます。
利 用 証 明 書



料金所(自) 伊勢関
料金所(至) 津

18年11月11日
15時13分

割引前料金	¥560-
割引△	¥170-
通行料金 (ETC/レゾナ)	¥390-

車種 1

取扱番号

A15811-119245-801324

本利用証明書は、ETC利用照会サービスで印字されたものです。サービス内容の確認は、<http://www.etc-meisai.jp/>にアクセスして下さい。

019

領 収 証 舟橋裕幸 様 No. _____

★ 494
但 写真代

1970年 6月 29日 上記正に領収いたしました

内訳
税抜金額
消費税額

収 入
印 紙

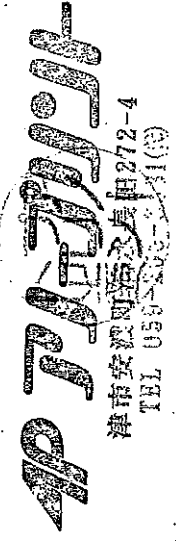

平成2年6月5日

領 収 証

舟橋裕幸

様

No. _____

★

¥ 4,050

但 写真代

30年 4月 28日 上記正に領収いたしました

内訳

税抜金額

消費税額

三重県津市安濃町清水長田272番地の4

有限会社

アール・プランニング

取締役 太田ハツ子

取 入
印 紙

アビカリヨ-51T

領 収 証

舟橋裕幸

様

No. _____

★

¥ 1,610

但 写真アビカ代

30年 4月 28日 上記正に領収いたしました

内訳

税抜金額

消費税額

三重県津市安濃町清水長田272番地の4

有限会社

アール・プランニング

取締役 太田ハツ子

取 入
印 紙

アビカリヨ-51T

領 収 証 舟橋裕幸 様 No. _____

★ ¥4,160

但 字集代

1970年6月15日 上記正に領収いたしました

内訳

税抜金額	_____
消費税額	_____

収 入	紙
印	



津市安濃町藤倉長由2/2-4
TEL 059-268-3331(代)

アセリリキ-511

領 収 証 舟橋裕幸 様 No. _____

★ 9月114

但 牙真代

H20年9月25日 上記正に領収いたしました

収 入
印 紙

内訳
税抜金額
消費税額



津市安深野長田272-4
TEL 058-266-3331(代)

2020年9月114日

Recu

舟橋裕幸 様
Numero. _____



Designation 文具代

Nous avons reçu le montant mentionné ci-dessus.

〒514-0027 三重県津市大町34番地

株式会社 銀河

TEL 059-226-2752

FAX 059-253-1114

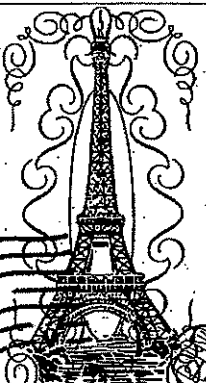
PARIS

領 収 証

舟橋裕幸

様

No. _____

★

¥1,748

但 字裏代

1970年 10月24日 上記正に領収いたしました

内訳

税抜金額

消費税額

収 入
印 紙

電力消費:5.1T

AP 100%

津市安曇川町長田272-4
TEL 059-268-3331(代)

振替払込請求書兼受領証

記載事項を訂正した場合は、その箇所に訂正印を押してください。

口座記号番号	0	0	8	0	0	8	<small>通帳持主 印金加入 者</small>
			3	8	6	6	
加入者名	社会福祉法人おおすぎ 後援会						
金額	千	百	十	万	千	百	十
				3	0	0	0
二 依 頼 人	舟橋裕幸 様						
料 金	日 附 印						
備 考	30-04-12 三重県庁内 郵便局 (22270) N94190010						

この受領証は、大切に保管してください。

津市国際交流協会
個人年会費 領収書

一金 2,000 円

津市国際交流協会 平成30年度個人年会費として

竹物 裕彦 様

津	〇
ひさい	
津北部	

上記正に領収しました。

平成30年4月22日

津市国際交流協会
会長 山口 久彦

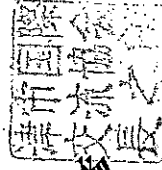

百五キャッシュサービスご利用明細票

いつもご利用いただきありがとうございます。
このご利用明細票は必ずお持ち帰りいただきますように
お願い申し上げます。

取 扱 日	取扱店	機 番	取引通番
30- 4-24	503	57	2341

お取引内容	お取引金額 円
振 込	3,000

お取引時刻	ご利用手数料 円
10:39	0

お振込明細またはご案内
 百五銀行
 高茶屋支店
 普通 678371
 トクヒ・ライフステーション サポートミエ 様
 フナハシ ヒロユキ 様
 お電話 059-223-2784
 照会番号 000-10019

印紙税申告納
 付につき津
 税務署承認済

百五銀行

振替払込請求書兼受領証

□ 口座記号番号	0	0	8	5	0	9	9	
					6	8	9	5
加入者名	三重県自閉症協会							
金額	千	百	十	万	千	百	十	円
				3	0	0	0	0
ご依頼人	舟橋裕幸様							
料金	(郵便送料)		日 附 印					
	130 円		30-04-26 三重県庁内郵便局 (22270) N94210004					
備考								

記載事項を訂正した場合は、その欄所に訂正印を押ししてください。

この受領証は、大切に保管してください。

領収書

平成30年5月4日

舟橋 裕幸

様

金 3,000 円也

但し、平成30年度賛助会員会費として

津市城山1丁目2524-1
特定非営利活動法人あおば
理事 桂川 洋

振替払込請求書兼受領証

記載事項を訂正した場合は、その箇所に訂正印を押してください。

口座記号番号	0	0	8	5	0	7
加入者名	特定非営利活動法人三重スローライフ協会					
金額	千	百	十	万	千	百
					3	000
ご依頼人	舟橋裕幸様					
料金	(消費税込)	130円				
備考	日附印 30-06-29 三重県庁内郵便局 (22270) N94280001					

この受領証は、大切に保管してください。

百五キャッシュサービスご利用明細票

いつもご利用いただきありがとうございます。
 このご利用明細票は必ずお持ち帰りいただきますように
 お願い申し上げます。

取 扱 日	取 扱 店	機 番	取 引 通 番
30- 5- 7	503	57	3785
お取引内容		お取引金額 円	
振 込		10,000	
お取扱できないとき		お 取 引 後 残 高 円	
お取引時刻		ご利用手数料 円	
10:15		324	
お振込明細またはご案内			
三井住友銀行 三井物産ビル支店 普通 6521720 イツハ・ンシャタンホウジツン テラシマフ・ンコ フナハシ ヒロユキ 様 お電話 059-223-2784 照会番号 000-10009			

印紙税申告納	<input checked="" type="checkbox"/> 百五銀行
付につき律	
税務署承認済	

(取扱店→納入依頼人)

No. _____

納入依頼書兼領収書

(ご依頼人)		津市長岡町707-2
住所氏名	三重県議会議員 舟橋 裕幸 様	
金額	金 10,000 円也	
お受取人	振込先	百五銀行 本店
	銀行	普通預金 859408
ミサトリユウジンダイコ ホンブ 美里龍神太鼓 本部		
(適用) 平成30年度 美里龍神太鼓賛助会員 年会費 年会費 @10,000×1口		
上記のとおりご請求申し上げます。		領収日付印
平成30年 7月10日 アナクラ ナカゴウソ 三重県津市美里町穴倉字中荒倉2461 美里龍神太鼓 本部 会長 若林 善厚		手数料 216 円
振込金として受取りました。		領収済 30. 7. 17 百五・県庁支店
取扱店	銀行	

※この振込領収書をもって領収書に代えさせていただきます。

◎領収日付印なきものは無効

ヨシトキ線(三ツツ)

振替払込請求書兼受領証

記載事項を訂正した場合は、その箇所に訂正印を押してください。

口座記号番号	0	0	8	1	0	4	通付払込 目金加入 者負担
				5	0	9	
加入者名	特定非営利活動法人 三重いのちの電話協会						
金額	千	百	十	万	千	百	十
					3	0	0
ご依頼人	* 舟 橋 裕 幸 様						
料 金	日 附 印						
備 考	30-06-19 三重県庁内 郵便局 (22270) N94290002						

この受領証は、大切に保管してください。

金融機関
東海労働 津支店
百五銀行 本店営業

振替払込請求書兼受領証

口座記号番号	00820	6	08608
加入者名	三重県地方自治研究センター		
金額	千	百	十
		3	000
ご依頼人	舟橋裕幸様		
料金	30-07-04 三重県庁内 郵便局 (22270) N94120001		
備考	二 附 印		

記載事項を訂正した場合は、その箇所に訂正印を押してください。

この受領証は、大切に保管してください。

振替払込請求書兼受領証

口座記号番号	0	0	8	6	0	0	0	0	0	0	0	0	0	0	0	0	0	0	0
	0086000000000000																		
加入者名	特定非営利活動法人 実践 居宅支援システム																		
金額	¥ 300,000																		
二依頼人	舟橋 裕幸 様																		
料金額	11 附 印																		
	30-12-13 椋本郵便局 (22023) N94290001																		
備考																			

この受領証は、大切に保管してください。

記載事項を訂正した場合は、その箇所にご正印を押してください。

No. _____

領 収 証

2018年7月26日

舟橋裕幸様

★ ¥ 4,000

但 2018年4月~9月会費として

上記正に領収いたしました

内 訳

税抜金額

消費税額等(%)

特定非営利活動法人

三重県日本中国友好協会 津支部

〒514 三重県津市北丸之内202

TEL (059) 227-0470

FAX (059) 224-4311



振替払込請求書兼受領証

口座番号	008605	通帳振込 科金加入 控印担
加次署名	公益財団法人三重県国際交流財団	
金額	千 百 十 万 千 百 十 円 ※ 300,000	
ご依頼人	舟橋 裕 幸 様	
料金額		日 附 印 30-08-17 三重県庁内 郵便局 (22270) N94260002
備考		

記載事項を訂正した場合は、その箇所に訂正印を押しください。

この受領証は、大切に保管してください。

振替払込請求書兼受領証

口座記号番号	0	0	8	0	0	2	通常払込 料金加入 考 負担
				2	7	9	3 9
加入者名	フォーラム平和・三重						
金額	千	百	十	万	千	百	十 円
					3	0	0 0
ご依頼人	舟橋裕幸様						
料金	日 附 印						
	30-10-01 三重県庁内 郵便局						
備考	(22270) N94280001						

記載事項を訂正した場合は、その箇所に訂正印を押してください。

この受領証は、大切に保管してください。

領収証

No. _____

舟橋祐幸 様

2019年1月18日

*74,000

但 2018年修繕会費x12

上記正に領収いたしました

特定非営利活動法人

三重県日本中国友好協会津分

〒514 三重県津市北丸之内202

-0031 TEL (059) 227-0470

FAX (059) 224-4311

内訳

税抜金額

消費税額等(%)



領 収 書

会員 No. 4082 舟橋裕幸 様

入会金 200円
支援会員（個人）1□ 1,000円 3 □
支援会員（家族）1□ 5,000円 □
支援会員（団体）1□ 10,000円 □

合計 3,000 円

2019年 2月 18日

上記正に領収しました。

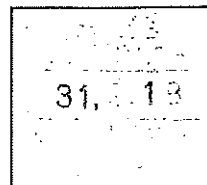

特定非営利活動法人 津子どもNPOセンター

舟橋裕幸様

平成30年4月21日

領収書

¥3,000

但し 都市環境ゼミナール総会特別会費として上記金額を領収しました。

〒514-0061 津市一身田上津部田3008-3-805
都市環境ゼミナール 会長 伊藤達雄



振替払込請求書兼受領証

口座記号番号	0	0	8	7	0	3
加入者名	シルバーサービス憩いの汀					
金額				2	0	00
ご依頼人	舟橋裕幸様					
料金	130 円	日附印 31-03-01 一身田 郵便局				
備考	(22014) N94110007					

記載事項を訂正した場合は、その箇所に訂正印を押してください。

この受領証は、大切に保管してください。

No. 131

領収書

舟橋 裕幸 様

平成30年5月12日

¥ 1,000円

但 総会参加費として左記正に領収しました

三重県松阪市嬉野新屋庄町
辻製油株式会社内
夢・志事塾 塾長 辻

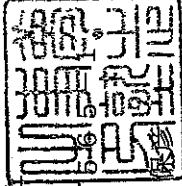

No. 131

領収書

舟橋 裕幸 様

平成30年5月12日

¥ 1,000円

但 記念講演会参加費として左記正に領収しました

三重県松阪市嬉野新屋庄町
辻製油株式会社内
夢・志事塾 塾長 辻

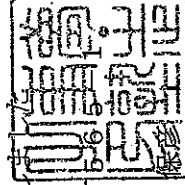

研 修 費

振替払込請求書兼受領証

口座記号番号	00800	4	4	納付先 料金納入 者氏名
		43816		
加入者名	都市環境ゼミナール			
金額	千	百	十	万
				円
	#10000			
ご依頼人	舟橋裕彦様			
料金	日 附 印			
備考	30-05-21 三重県庁内 郵便局 (22270) N94260021			

この受領証は、大切に保管してください。

記載事項を訂正した場合は、その箇所に訂正印を押してください。

費報廣聽廣

領 収 証

3703

3-2118 裕幸 様



但し: 報収報告書印刷代

内	現金	
	振込	
	小切手	
訳	手形	
	相殺	

40 年 6 月 19 日



伊藤印刷株式会社

TEL 0592-2545



13

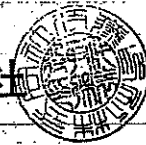

扱者印

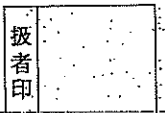

社印なきものは無効とします

領収証

NO. 0000000000

舟橋裕幸様

平成30年6月25日

金額	円	2	1	6	0	0	—
----	---	---	---	---	---	---	---

但 県政報告掲載費として

上記正に領収いたしました

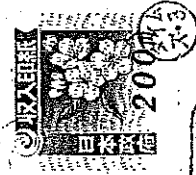

現金	
小切手	

株式会社 三重タイムズ

TEL HISAO #779

領収証 舟橋 裕幸 様 No. 30-7

★ ¥25,920-

但 ホームレジ (H30.4~9)
平成30年10月5日 上記正に領収いたしました

内 訳

税抜金額	
消費税額等 (%)	

収 入 紙
印 紙

コクヨ カケ-1097

株式会社
無印良品株式会社
〒100-0007
東京都千代田区千代田1-1-1
TEL 059-221-1837
FAX 059-221-5388

DESIGN OFFICE HAGINO

領 収 証

4035

3.70 伊藤様

205200 ※

但し 県政報告書印刷代

20年12月5日

内	現金	
	振込	
	小切手	
訳	手形	
	相殺	



伊藤印刷株式会社

TEL 092-2545

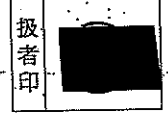
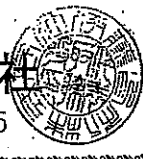

社印なきものは無効とします

領収証 丹橋 裕幸 様 No. 30-34

★ 4 38,880 -
 但 不-ムノ-ジ代 (H30.10~H31.3) 6ヶ月分
 平成31年3月30日 上記正に領収いたしました



内 訳
 税抜金額
 消費税額等 (%)

収 入 印 紙
 コクヨ ウケ-1097

領収書

第 491000-06 号

おなまえ	舟橋 裕幸 様				<領収内訳> 現金 115,159 円 小切手 円 切手 円 証紙 円		<業務委託元等> <input type="checkbox"/> 株式会社ゆうちょ銀行 <input type="checkbox"/> 株式会社かんぽ生命保険 <input type="checkbox"/> 郵便貯金・簡易生命保険管理機構
受領金額	百万 千 円 ¥ 115 159 円 内消費税額 円						

※ 金額欄を訂正しているものは無効です

		お取引の内容																																													
郵便	切手・葉書・印紙・販売品の販売 郵便料金の収納 (別納 計器予納金 受取人払) 着払 その他()	区内特例 (@ 19 円) × 424 (枚・個・通・件) BC 寄付 270 (@ 82 円) × 1080 (枚・個・通・件)	県政報告書 郵送代																																												
貯金																																															
保険	2回目以降の保険料の払込み	保険証券(書)の記号番号	払込期間及び払込月数																																												
		<table border="1"> <tr> <td>年</td><td>月</td><td>期</td><td>から</td><td>年</td><td>月</td><td>期</td><td>まで</td><td>年</td><td>月</td><td>日</td> </tr> <tr> <td> </td><td> </td><td> </td><td> </td><td> </td><td> </td><td> </td><td> </td><td> </td><td> </td><td> </td> </tr> </table>	年	月	期	から	年	月	期	まで	年	月	日												<table border="1"> <tr> <td>年</td><td>月</td><td>期</td><td>から</td><td>年</td><td>月</td><td>期</td><td>まで</td><td>年</td><td>月</td><td>日</td> </tr> <tr> <td> </td><td> </td><td> </td><td> </td><td> </td><td> </td><td> </td><td> </td><td> </td><td> </td><td> </td> </tr> </table>	年	月	期	から	年	月	期	まで	年	月	日											
		年	月	期	から	年	月	期	まで	年	月	日																																			
年	月	期	から	年	月	期	まで	年	月	日																																					
<table border="1"> <tr> <td>年</td><td>月</td><td>期</td><td>から</td><td>年</td><td>月</td><td>期</td><td>まで</td><td>年</td><td>月</td><td>日</td> </tr> <tr> <td> </td><td> </td><td> </td><td> </td><td> </td><td> </td><td> </td><td> </td><td> </td><td> </td><td> </td> </tr> </table>	年	月	期	から	年	月	期	まで	年	月	日												<table border="1"> <tr> <td>年</td><td>月</td><td>期</td><td>から</td><td>年</td><td>月</td><td>期</td><td>まで</td><td>年</td><td>月</td><td>日</td> </tr> <tr> <td> </td><td> </td><td> </td><td> </td><td> </td><td> </td><td> </td><td> </td><td> </td><td> </td><td> </td> </tr> </table>	年	月	期	から	年	月	期	まで	年	月	日													
年	月	期	から	年	月	期	まで	年	月	日																																					
年	月	期	から	年	月	期	まで	年	月	日																																					
物販等	店頭販売商品の販売 カタログ販売 その他()																																														

上記の金額を、確かに領収いたしました。

取扱郵便局

椋本

郵便局

2018 年 7 月 19 日

電話番号

059-265-2442

日本郵便株式会社

(所在地: 東京都千代田区霞が関1-3-2)

受領者氏名

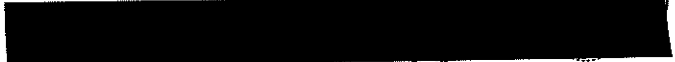

※ 裏面の「ご注意」欄をご確認ください。

第 491000-06 号

領 収 書

第428863-19号

おなまえ	舟橋 裕幸 様		<領収内訳>	現金 7418.872 円
受領金額	千	百	十	円
	7	4	1	872
	内消費税額		0	円
			小切手	円
			切手	円
			証紙	円

<業務委託元等>

株式会社ゆうちょ銀行

株式会社かんぽ生命保険

郵便貯金・簡易生命保険管理機構

※ 金額欄を訂正しているものは無効です。

郵便	切手・葉書・印紙・販売品の販売 郵便料金の収納	(@ 62 円) × 6156 (枚・個・通・件)	但 県政報告書郵送代 として正に各自収いたした
	〔別納 計器予納金 受取人払〕 着払 その他()	(@ 円) × (枚・個・通・件)	
		(@ 円) × (枚・個・通・件)	
		(@ 円) × (枚・個・通・件)	
貯金			
保 険	2回目以降の保険料の払込み	年 月 日から 年 月 日まで 年 月 分	
		年 月 日から 年 月 日まで 年 月 分	
		年 月 日から 年 月 日まで 年 月 分	
物販等	店頭販売商品の販売 カタログ販売 その他()		

上記の金額を、確かに領収いたしました。

2018年12月26日

取扱郵便局 津塔世橋 郵便局

電話番号 059-226-6044



日本郵便株式会社

(所在地: 東京都千代田区霞が関 1-3-2)

受領者氏名 XXXXXXXXXX

※ 裏面の「ご注意」欄をご確認ください。

第428863-19号

領収書

第 514462-21 号

おなまえ	舟橋裕幸 様		<領収内訳>	
受領金額	現金	204,516	円	
	小切手		円	
	切手		円	
	証紙		円	
受領金額		9	204	516
内消費税額				

<業務委託元等>

株式会社ゆうちょ銀行

株式会社かんぽ生命保険

郵便貯金・簡易生命保険管理機構

※金額欄を訂正しているものは無効です

お取引の内容																																	
郵便	切手・葉書・印紙・販売品の販売 郵便料金の収納 [別納 計器予納金 受取人払] 着払 その他()																																
貯																																	
保険	2回目以降の保険料の払込み																																
	<table border="1"> <tr> <th colspan="4">保険証券(書)の記号番号</th> <th colspan="4">払込期間及び払込月数</th> </tr> <tr> <td>年</td><td>月</td><td>期</td><td>から</td> <td>年</td><td>月</td><td>期</td><td>まで</td> </tr> <tr> <td>年</td><td>月</td><td>期</td><td>から</td> <td>年</td><td>月</td><td>期</td><td>まで</td> </tr> <tr> <td>年</td><td>月</td><td>期</td><td>から</td> <td>年</td><td>月</td><td>期</td><td>まで</td> </tr> </table>	保険証券(書)の記号番号				払込期間及び払込月数				年	月	期	から	年	月	期	まで	年	月	期	から	年	月	期	まで	年	月	期	から	年	月	期	まで
	保険証券(書)の記号番号				払込期間及び払込月数																												
年	月	期	から	年	月	期	まで																										
年	月	期	から	年	月	期	まで																										
年	月	期	から	年	月	期	まで																										
物販等	店頭販売商品の販売 カタログ販売 その他()																																

上記の金額を、確かに領収いたしました。

取扱郵便局

椋本

郵便局

2019年 2月 27日
2018年12月28日領収分

電話番号

059-265-2442

日本郵便株式会社

(所在地: 東京都千代田区霞が関1-3-2)

受領者氏名

※裏面の「ご注意」欄をご確認ください。

第 514462-21 号



會議費

ご利用ありがとうございます。
利 用 証 明 書



料金所(自) 松阪
料金所(至) 津

1.9年 1月 6日
11時44分

割引前料金 ￥650-
割引△ ￥190-
通行料金 ￥460-
(ETC/リンク)

車種 1

取扱番号

A18901-064478-592130



本利用証明書は、ETC利用照会サービスで印字されたものです。サービス内容の確認は <http://www.etc-meisai.jp/> にアクセスして下さい。

資料購入費

領収証

舟橋裕幸

No. _____ 様

★ ¥4,393-

但書箱代

2018年 4月 14日 上記正に領収いたしました

内訳

税抜金額

消費税額等(%)

本 国

文化センター前店

〒514-0061 三重県津市一身田上津部団口ノ野

TEL 059-232-8866

コクヨ ウケ-7

領 収 証

舟橋 裕幸

No. _____
様

★ 907
但 書籍代

2018年 5 月 27 日 上記正に領収いたしました

内 訳

税抜金額

消費税額等 (%)

本 の 王 国

文化センター前店

〒514-0001 三重県津市一身田上津部田口ノ坪115

TEL 059-232-8866

領収証

舟橋裕幸様

No.

★ 93,314-

但 君代

2018年8月27日

上記正に領収いたしました

内訳

税抜金額

消費税額等(%)

本 国

文化センター前店
〒514-0061 三重県津市一身田上津部田口ノ坪115-1
TEL 059-232-8866

コクヨ ウケ-77

領 収 証

舟橋 裕幸

No. _____

様

★ 円 2,773-

但 書籍代

2018年9月28日 上記正に領収いたしました

内 訳

税抜金額

消費税額等(%)

本 の 王

文化センター前店

〒514-0061 三重県津市一身田上津部田口ノ坪115-1

TEL 059-232-8866

領 収 証

No. _____

舟橋 裕幸 様

★ 円 2,829-

但書籍代として

2019年 2月 28日 上記正に領収いたしました

内 訳

税抜金額

消費税額等(%)

本 の 王 国

文化センター前店

T514-0061 三重県津市一身田上津部田口ノ坪115-1

TEL 059-232-8866

ロクヨ ウケ-77

領 収 証

No. _____

舟橋 裕幸

様

★ ￥ 7,992-

但 書籍代

2019年 3月 7日 上記正に領収いたしました

内 訳

税抜金額

消費税額等(%)

本 の 王 国

文化センター前店

〒514-0061 三重県津市一身田上津部田口ノ坪115-1

TEL 059-232-8866

ココヨ ウケ77

振替払込請求書兼受領証

口座記号番号	※ 0 0 2 0 0				※ 9	
	3 9 5 7 1					
加入者名	※ 広範な国民連合					
金額	千		百		十	
	万		千		百	
※		7 0 0 0		0		円
ご依頼人	おなまえ					
	※ 舟 橋 裕 幸 様					
料 金	(消費税込)					
	130		日 附 印			
備 考	30-04-10 三重県庁内 郵便局 (22270) N94270004					

記載事項を訂正した場合は、その箇所に訂正印を押してください。

この受領証は、大切に保管してください。

領収証

ASA

長岡町 707-2

2018年04月分

区域[00120]0067.00

お問合せNo. 003137

舟橋 裕幸 様

銘柄	部数	金額	備考
朝日新聞 朝刊	1	3,086	本体: ¥2,857 消費税: ¥229

合計金額
3,086 円

毎度ご購読有難うございます。
左記の通り領収致しました。

本社 津市観音寺町799-19

朝日新聞 山口新聞店

代表 山口

(代) 059-228-0823

0120-29-0823



舟橋 裕幸 様

新聞・雑誌名 部数 金額
 日刊「しんぶん赤旗」 1 3,497

日本共産党発行の
しんぶん赤旗

領収書

3,497 円

2018 年 4 月分

上記の金額たしかにいただきました。
 ありがとうございます。
 日本共産党中部地区委員会
 〒514-0016
 三重県津市乙部69-1
 TEL 059-225-0338

ご購読ありがとうございます。今後とも
 よろしく願っています。

領収日

投書



領 収 証

長岡町
船橋裕幸 様

707-2

平成30年 4月分

お問合せNo. 1525

(90) 136.00集金

品 名	部 数	金 額	備 考	合 計 金 額
中日新聞 (朝刊)	1	3,086		3,086 円

毎度ご愛読、まことに
ありがとうございます。
金額には消費税が
含まれています。

中日ドラゴンズ・中日劇場などチケット
各種お取扱い中。お問い合わせ下さい。
口座振替、クレジットのお申し込みも
ご利用いただけます。

中日新聞津西が丘専売店
(株)阿知波新聞販売所

〒514-0064 津市長岡町5-6-0
TEL 229-8855

(証券No. 49-2018/04/19 12:09:16)

領 収 証

30年 04月分

舟橋裕幸様

銘 柄	部 数	金 額
伊勢新聞	1	2921

合 計 金 額

2,921 円

(消費税込み)

ご愛読ありがとうございます。
上記金額領収いたしました。

平成 30年 4月 30日

有限会社 佐藤新聞販売

津市鳥居町29番地の7
TEL・FAX 227-0451



領 収 証

30年 05月分

舟橋 裕幸様

銘 柄	部数	金額
伊勢新聞	1	2921

合計金額
2,921 円

(消費税込み)

ご愛読ありがとうございます。
上記金額領収いたしました。

平成30年 5月31日

有限会社 佐藤新聞販売

津市鳥居町29番地の7
TEL・FAX 227-0451



領 収 証

ASA

長岡町 707-2

2018年05月分

区域[00120]0067.00

お問合せNo. 003137

舟橋 裕幸様

銘 柄	部数	金額	備 考
朝日新聞 朝刊	1	3,086	本体: ¥2,857 消費税: ¥229

合計金額
3,086 円

毎度ご購入有難うございます。
左記の通り領収致しました。

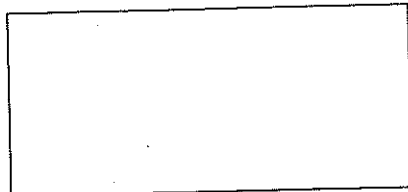

本社 津市観音寺町799-19

朝日新聞 山口新聞店

代表 山口 箱 収 印

(代) 059-228-0823

0120-29-0823

領収証

長岡町 707-2
船橋裕幸 様

平成30年 5月分
お問合せNo. 1525
(90) 136.00集金

銘柄名	部数	金額	備考	合計金額
中日新聞 (朝刊)	1	3,086		3,086円

毎度ご愛読、まことにありがとうございます。
金額には消費税が含まれています。

中日ドラゴンズ・中日劇場などチケット
各種お取扱い中。お問い合わせ下さい。
口座振替、クレジットのお申し込みも
ご利用いただけます。

中日新聞津西が丘専売店
(株)阿知波新聞店
〒514-0064 津市長岡町5-6-0
TEL 229-8855

(証券No. 49-2018/05/18 11:18:31)



舟橋 裕幸 様

新聞・雑誌名	部数	金額
日刊「しんぶん赤旗」	1	3,497

日本共産党発行の
しんぶん赤旗

領収書

3,497 円

2018 年 5 月分

上記の金額たしかにいただきました。
ありがとうございます。
日本共産党中部地区委員会
〒514-0016
三重県津市乙部6 9-1
TEL 059-225-0338

領収日

投書



証領兼請求込払替振

口座記号番号	*0	*0	*8	*2	*0	*5
加入者名	* (財)三重県知的障害者育成会					
金額	千	百	十	万	千	百
ご依頼人	* おなまえ 榊 裕 幸 様					
料金	130 円					
備考	(22270) N942900003					

記載事項を訂正した場合はその箇所を訂正印を押してください。
 この奨励証は、大切に保管してください。

日本共産党発行の
しんぶん赤旗

領収書

3,497 円

2018 年 6 月分

上記の金額たしかにいただきました。
ありがとうございます。
日本共産党中部地区委員会
〒514-0016
三重県津市乙部69-1
TEL 059-225-0338

舟橋 裕幸 様
新聞・雑誌名 部数 金額
日刊「しんぶん赤旗」 1 3,497

ご購入ありがとうございます。

領収日 / 振替者

 領収証

長岡町
船橋裕幸 様

707-2

平成30年 6月分

お問合せNo. 1525

(90) 136.00集金

銘柄名	部数	金額	備考
中日新聞 (朝刊)	1	3,086	

合計金額
3,086円

毎度ご愛読、まことに
ありがとうございます。
金額には消費税が
含まれています。

中日ドラゴンズ・中日劇場などチケット
各種お取扱い中。お問い合わせ下さい。
口座振替、クレジットのお申し込みも
ご利用いただけます。

中日新聞津西が丘専売店
(株)阿知波新聞店
〒514-0064 津市長岡町5-6-0
TEL 229-8855



(証券No. 49-2018/06/20 10:43:24)

領 収 証

30 年 06 月分

舟橋 裕幸 様

銘 柄	部 数	金 額
伊勢新聞	1	2921

合 計 金 額
2,921 円

(消費税込み)

ご愛読ありがとうございます。
上記金額領収いたしました。

平成 30 年 6 月 30 日

有限会社 佐藤新聞販売

津市鳥居町29番地の7
TEL・FAX 227-0451



領 収 証

ASA

長岡町 707-2

2018年06月分

区域[00120]0067.00

お問合せNo. 003137

舟橋 裕幸 様

銘 柄	部 数	金 額	備 考
朝日新聞 朝刊	1	3,086	本 体: ¥2,857 消 費 税: ¥229

合 計 金 額
3,086 円

毎度ご購入有難うございます。
左記の通り領収致しました。

本社 津市観音寺町799-19

朝日新聞 山口新聞店

代 表 山 口

(代)059-228-0823

0120-29-0823





舟橋 裕幸 様

新聞・雑誌名 部数 金額
日刊「しんぶん赤旗」 1 3,497

領収書

3,497 円

2018 年 7 月分

上記の金額たしかにいただきました。
ありがとうございました。
日本共産党中部地区委員会
〒514-0016
三重県津市乙部69-1
TEL 059-225-0338

暑中お見舞い申し上げます。今後ともご購入
読よろしくおねがいします。

領収日

投者

領収証



長岡町 707-2

2018年07月分

区域[00120]0067.00
お問合せNo. 003137

舟橋 裕幸 様

銘柄	部数	金額	備考	合計金額
朝日新聞 朝刊	1	3,086	本体: ¥2,857 消費税: ¥229	3,086 円

毎度ご購入有難うございます。
左記の通り領収致しました。

本社 津市観音寺町799-19

朝日新聞 山口新聞店

代表 山口

(代) 059-228-0823

0120-29-0823



領 収 証

平成30年 7月分

長岡町
船橋裕幸 様

707-2

お問合せNo. 1525
(90) 136.00集金

銘 柄 名	部 数	金 額	備 考
中日新聞 (朝刊)	1	3,086	

合計金額
3,086円

毎度ご愛読、まことに
ありがとうございます。
金額には消費税が
含まれています。

中日ドラゴンズ・中日劇場などチケット
各種お取扱い中。お問い合わせ下さい。
口座振替、クレジットのお申し込みも
ご利用いただけます。

中日新聞津西が丘専売店
(株)阿知波新聞店
〒514-0064 津市長岡町5-6-0
TEL 229-8855



(証券No. 49-2018/07/19 12:04:33)

領 収 証

30年 07月分

舟橋 裕幸様

銘 柄	部 数	金 額
伊勢新聞	1	2921

合計金額
2,921円

(消費税込み)

ご愛読ありがとうございます。
上記金額領収いたしました。

平成30年 7月31日

有限会社 佐藤新聞販売

津市鳥居町29番地の7
TEL・FAX 227-0451

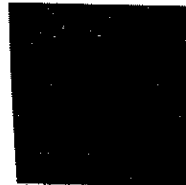
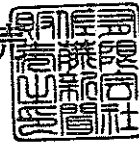



領収書

3,497 円

2018 年 8 月分

上記の金額たしかにいただきました。
ありがとうございます。
日本共産党中部地区委員会
〒514-0016
三重県津市乙部69-1
TEL 059-225-0338

舟橋 裕幸 様

新聞・雑誌名 部数 金額
日刊「しんぶん赤旗」 1 3,497

ご購入ありがとうございます。残暑厳しい折、お体を大切になさってください。今後ともよろしくお願ひします。

領収日 9/7 扱者

領収証



2018年08月分

長岡町 707-2

区域[00120]0067.00

お問合せNo. 003137

舟橋 裕幸 様

銘柄	部数	金額	備考	合計金額
朝日新聞 朝刊	1	3,086	本体: ¥2,857 消費税: ¥229	3,086 円

毎度ご購入有難うございます。
左記の通り領収致しました。

本社 津市観音寺町799-19

朝日新聞 山口新聞店

代表 山口

(代) 059-228-0823

0120-29-0823



領 収 証

平成30年 8月分
お問合せNo. 1525
(90) 136.00集金

長岡町 707-2
船橋裕幸 様

銘柄名	部数	金額	備考
中日新聞 (朝刊)	1	3,086	

合計金額
3,086円

毎度ご愛読、まことに
ありがとうございます。
金額には消費税が
含まれています。

中日ドラゴンズ・中日劇場などチケット
各種お取扱い中。お問い合わせ下さい。
口座振替、クレジットのお申し込みも
ご利用いただけます。

中日新聞津西が丘専売店
(株)阿知波新聞店
〒514-0064 津市長岡町5-6-0
TEL 229-8855

(証券No. 49-2018/08/20 10:31:22)

領 収 証

30 年 08 月分

舟橋 裕幸 様

銘柄	部数	金額
伊勢新聞	1	2921

合計金額
2,921円

(消費税込み)

ご愛読ありがとうございます。
上記金額領収いたしました。

平成 30 年 8 月 31 日

有限会社 佐藤新聞販売

津市鳥居町29番地の7
TEL・FAX 227-0451



領 収 証

30 年 09 月分

舟橋 裕幸 様

銘 柄	部 数	金 額
伊勢新聞	1	2921

合計金額
2,921 円

(消費税込み)

ご愛読ありがとうございます。
上記金額領収いたしました。

平成 30 年 9 月 30 日

有限会社 佐藤新聞販売

津市鳥居町 29 番地の 7
TEL・FAX 227-0451

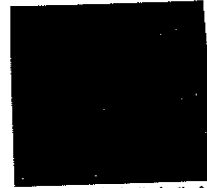

領 収 証

ASA

長岡町 707-2

2018年09月分

区域[00120]0067.00

お問合せNo. 003137

舟橋 裕幸 様

銘 柄	部 数	金 額	備 考
朝日新聞 朝刊	1	3,086	本 体: ¥2,857 消費税: ¥229

合計金額
3,086 円

毎度ご購入有難うございます。
左記の通り領収致しました。



本社 津市観音寺町 799-19
朝日新聞 山口新聞店
代表 山口 裕幸
(代) 059-228-0823
0120-29-0823





舟橋 裕幸 様

領収書

新聞・雑誌名 部数 金額
日刊「しんぶん赤旗」 1 3,497

3,497 円

2018 年 9 月分

上記の金額たしかにいただきました。
ありがとうございます。
日本共産党中部地区委員会
〒514-0016
三重県津市乙部69-1
TEL 059-225-0338

ご購入ありがとうございます。

領収日

投者

領収証

平成30年 9月分

長岡町 707-2

お問合せNo. 1525

船橋裕幸 様

(90) 136.00集金

銘柄名	部数	金額	備考
中日新聞 (朝刊)	1	3,086	

合計金額
3,086 円

毎度ご愛読、まことに
ありがとうございます。
金額には消費税が
含まれています。

中日ドラゴンズ・中日劇場などチケット
各種お取扱い中。お問い合わせ下さい。
口座振替、クレジットのお申し込みも
ご利用いただけます。

中日新聞津西が丘専売店
(株)阿知波新聞店

〒514-0064 津市長岡町516-0
TEL 229-8855



(証券No. 49-2018/09/20 10:56:08)



舟橋 裕幸 様

領収書

新聞・雑誌名 部数 金額
日刊「しんぶん赤旗」 1 3,497

3,497 円

2018 年 10 月分

上記の金額たしかにいただきました。
ありがとうございました。
日本共産党中部地区委員会
〒514-0016
三重県津市乙部 69-1
TEL 059-225-0338

11月18日午後2時～津駅東口に志位委員長
きたる！演説会に是非お越し下さい。

領
収
日

扱
者

領 収 証

長岡町
船橋裕幸 様

707-2

平成30年10月分
お問合せNo. 1525
(90) 136.00集金

銘柄名	部数	金額	備考
中日新聞 (朝刊)	1	3,086	

合計金額
3,086 円

毎度ご愛読、まことに
ありがとうございます。
金額には消費税が
含まれています。

中日ドラゴンズ・中日劇場などチケット
各種お取扱い中。お問い合わせ下さい。
口座振替、クレジットのお申し込みも
ご利用いただけます。

中日新聞津西が丘専売店
(株)阿知波新聞店
〒514-0064 津市長岡町 6-0
TEL 229-8855

(証券No. 47-2018/10/19 11:29:33)



領 収 証

ASA

長岡町 707-2

2018年10月分

区域[00120]0067.00

お問合せNo. 003137

舟橋 裕幸 様

銘 柄	部数	金 額	備 考	合 計 金 額
朝日新聞 朝刊	1	3,086	本 体: ¥2,857 消費税: ¥229	3,086 円

毎度ご購入有難うございます。
左記の通り領収致しました。

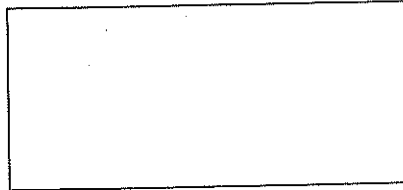

本社 津市観音寺町799-19

朝日新聞 山口新聞店

代表 山 口

(代) 059-228-0823

0120-29-0823

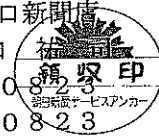

領 収 証

30 年 10 月分

舟橋 裕幸 様

銘 柄	部数	金 額
伊勢新聞	1	2921

合 計 金 額
2,921 円

(消費税込み)

ご愛読ありがとうございます。
上記金額領収いたしました。

平成 30 年 10 月 31 日

有限会社 佐藤新聞販売

津市鳥居町29番地の7
TEL・FAX 227-0451

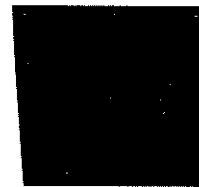

領収証

ASA

長岡町 707-2

2018年11月分

区域[00120]0067.00

お問合せNo. 003137

舟橋 裕幸 様

銘柄	部数	金額	備考	合計金額
朝日新聞 朝刊	1	3,086	本体: ¥2,857 消費税: ¥229	3,086 円

毎度ご購入有難うございます。
左記の通り領収致しました。

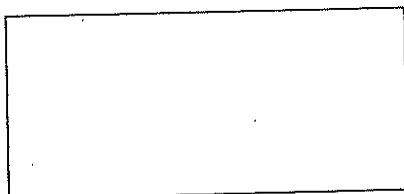

本社 津市観音寺町799-19
朝日新聞 山口新聞店
代表 山口
(代)059-228-0823
0120-29-0823



舟橋 裕幸 様

新聞・雑誌名	部数	金額
日刊「しんぶん赤旗」	1	3,497



領収書

3,497 円

2018 年 11 月分

上記の金額たしかにいただきました。
ありがとうございました。

日本共産党中部地区委員会
〒514-0016
三重県津市乙部69-1
TEL 059-225-0338

領収日

投者



領 収 証

30 年 11 月分

舟橋裕幸様

銘 柄	部 数	金 額
伊勢新聞	1	2921

合計金額
2,921 円

(消費税込み)

ご愛読ありがとうございます。
上記金額領収いたしました。

平成31年11月30日

有限会社 佐藤新聞販売

津市鳥居町29番地の7
TEL・FAX 227-0451



領 収 証

長岡町

707-2

船橋裕幸 様

平成30年11月分

お問合せNo. 1525

('90) 136.00集金

銘 柄 名	部 数	金 額	備 考	合計金額
中日新聞 (朝刊)	1	3,086		3,086 円

毎度ご愛読、まことに
ありがとうございます。
金額には消費税が
含まれています。

中日ドラゴンズ・中日劇場などチケット
各種お取扱い中。お問い合わせ下さい。
来月12月分の集金はいつもより早めに
お伺いしますのでよろしくお願ひします

中日新聞津西が丘専売店
(株)阿知波新聞店
〒514-0064 津市長岡町5-6-0
TEL 229-8855



(証券No. 47-2018/11/20 09:34:07)

日本共産党発行の
しんぶん赤旗

舟橋 裕幸 様

新聞・雑誌名 部数 金額
日刊「しんぶん赤旗」 1 3,497

領収書

3,497 円

2018 年 12 月分

上記の金額たしかにいただきました。
ありがとうございました。
日本共産党中部地区委員会
〒514-0016
三重県津市乙部69-1
TEL 059-225-0338

ご購入ありがとうございます。来年も
よろしく願いいたします。

領
収
日

投
者

領 収 証

長岡町 707-2
船橋裕幸 様

平成30年12月分
お問合せNo. 1525
(90) 136.00集金

銘柄名	部数	金額	備考	合計金額
中日新聞（朝刊）	1	3,086		3,086 円

毎度ご愛読、まことに
ありがとうございます。
金額には消費税が
含まれています。

本年中のご愛顧、誠にありがとうございます。
また、来年もよろしくお願ひします。
口座振替、クレジットのお申し込みも
ご利用いただけます。

中日新聞津西が丘専売店
(株)阿知波新聞店
〒514-0064 津市長岡町5-630
TEL 229-8855

(証券No. 47-2018/12/14 12:04:01)



領収証

ASA

長岡町 707-2

2018年12月分

区域[00120]0067.00

お問合せNo. 003137

舟橋 裕幸 様

銘柄	部数	金額	備考
朝日新聞 朝刊	1	3,086	本体: ¥2,857 消費税: ¥229

合計金額
3,086 円

毎度ご購入有難うございます。
左記の通り領収致しました。

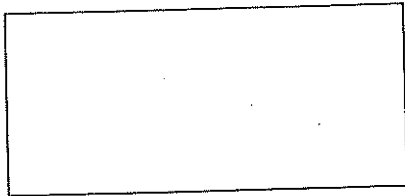

本社 津市観音寺町799-19

朝日新聞 山口新聞店

代表 山口

(代) 059-228-0823

0120-29-0823



領収証

30年12月分

舟橋 裕幸 様

銘柄	部数	金額
伊勢新聞	1	2921

合計金額
2,921 円

(消費税込み)

ご愛読ありがとうございます。
上記金額領収いたしました。

平成31年12月28日

有限会社 佐藤新聞販売

津市鳥居町29番地の7
TEL・FAX 227-0451

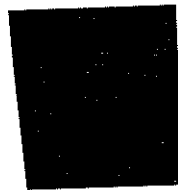

領 収 証

長岡町
船橋裕幸 様

707-2

平成31年 1月分
お問合せNo. 1525
(90) 136.00集金

銘柄名	部数	金額	備考	合計金額
中日新聞 (朝刊)	1	3,086		3,086 円

毎度ご愛読、まことに
ありがとうございます。
金額には消費税が
含まれています。

本年も皆様に喜んで頂ける販売店を
目指しますので、宜しくお願ひ致します
口座振替、クレジットのお申し込みも
ご利用いただけます。

中日新聞津西が丘専売店
(株)阿知波新聞店
〒514-0064 津市長岡町5-6-6
TEL 229-8855

(証券No. 46-2019/01/18 12:26:39)

領 収 証

31 年 01 月分

舟橋 裕幸 様

銘柄	部数	金額
伊勢新聞	1	2921

合計金額
2,921 円

(消費税込み)

ご愛読ありがとうございます。
上記金額領収いたしました。

平成31年 1月31日

有限会社 佐藤新聞販売

津市鳥居町29番地の7
TEL・FAX 227-0451

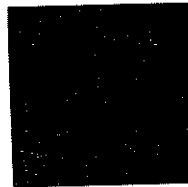

領収証

ASA

長岡町 707-2

2019年01月分

区域[00120]0067.00

お問合せNo. 003137

舟橋 裕幸 様

銘柄	部数	金額	備考	合計金額
朝日新聞 朝刊	1	3,086	本体: ¥2,857 消費税: ¥229	3,086 円

毎度ご購入有難うございます。
左記の通り領収致しました。

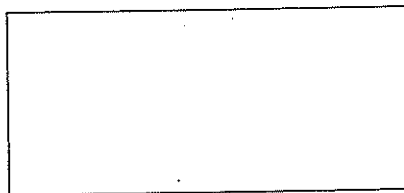

本社 津市観音寺町799-19

朝日新聞 山口新聞店

代表 山口

(代)059-228-0823

0120-29-0823



舟橋 裕幸 様

新聞・雑誌名 部数 金額
 日刊「しんぶん赤旗」 1 3,497



領収書

3,497 円

2019 年 1 月分

上記の金額たしかにいただきました。
 ありがとうございました。

日本共産党中部地区委員会
 〒514-0016
 三重県津市乙部69-1
 TEL 059-225-0338

ご購入ありがとうございます。今年も引き
 続きご愛読頂きますようよろしくお願ひ致
 します。

領
 収
 日

扱
 者



領収証

ASA

2019年02月分

長岡町
707-2

区域[00120]0067.00
お問合せNo. 003137

舟橋 裕幸 様

銘柄	部数	金額	備考	合計金額
朝日新聞 朝刊	1	3,086	本体: ¥2,857 消費税: ¥229	3,086 円

毎度ご購入有難うございます。
左記の通り領収致しました。

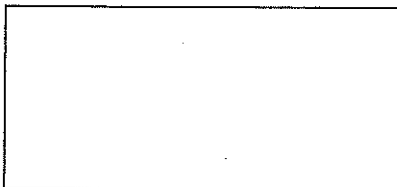

本社 津市観音寺町799-19
朝日新聞 山口新聞店
代表 山口 祐
(代) 059-228-0823
0120-29-0823



領 収 証

31年 02月分

舟橋 裕幸 様

銘柄	部数	金額
伊勢新聞	1	2921

合計金額
2,921 円

(消費税込み)

ご愛読ありがとうございます。
上記金額領収いたしました。

平成 31年 2月 28日

有限会社 佐藤新聞販売

津市鳥居町29番地の7
TEL・FAX 227-0451

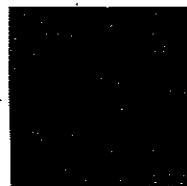



領収書

舟橋 裕幸 様

3,497 円

新聞・雑誌名 部数 金額
日刊「しんぶん赤旗」 1 3,497

2019 年 2 月分

上記の金額たしかにいただきました。
ありがとうございました。
日本共産党中部地区委員会
〒514-0016
三重県津市乙部6 9-1
TEL 059-225-0338

領収日 / 扱者

領収証

長岡町
船橋裕幸 様

707-2

平成31年 2月分
お問合せNo. 1525
(90) 136.00集金

銘柄名	部数	金額	備考	合計金額
中日新聞 (朝刊)	1	3,086		3,086 円

毎度ご愛読、まことに、
ありがとうございます。
金額には消費税が
含まれています。

中日ドラゴンズ・中日劇場などチケット
各種お取扱中。お問い合わせ下さい。
口座振替、クレジットのお申し込みも
ご利用いただけます。

中日新聞津西が丘専売店
(株)阿知波新聞
〒514-0064 津市長岡町5-6-0
TEL 229-8855

(証券No. 45-2019/02/19 12:19:20)



領 収 証

長岡町
船橋裕幸 様

707-2

平成31年 3月分
お問合せNo. 1525
(90) 136.00集金

銘柄名	部数	金額	備考	合計金額
中日新聞 (朝刊)	1	3,086		3,086円

毎度ご愛読、まことに
ありがとうございます。
金額には消費税が
含まれています。

中日ドラゴンズ・中日劇場などチケット
各種お取扱い中。お問い合わせ下さい。
口座振替、クレジットのお申し込みも
ご利用いただけます。

中日新聞津西が丘专卖店
(株)阿知波新聞店
〒514-0064 津市長岡町5-8-0
TEL 229-8855



(証券No. 45-2019/03/19 13:34:56)

領 収 証

ASA

2019年03月分

長岡町 707-2

区域[00120]0067.00
お問合せNo. 003137

舟橋 裕幸 様

銘柄	部数	金額	備考	合計金額
朝日新聞 朝刊	1	3,086	本体: ¥2,857 消費税: ¥229	3,086円

毎度ご購入有難うございます。
左記の通り領収致しました。

本社 津市観音寺町799-19
朝日新聞 山口新聞店
代表 山口 祐
(代) 059-228-0823
0120-29-0823



日本共産党発行の
しんぶん赤旗

舟橋 裕幸 様

領収書

新聞・雑誌名 部数 金額
日刊「しんぶん赤旗」 1 3,497

3,497 円

2019 年 3 月分

上記の金額たしかにいただきました。
ありがとうございます。
日本共産党中部地区委員会
〒514-0016
三重県津市乙部69-1
TEL 059-225-0338

領収日

投者

領 収 証

31 年 03 月分

舟橋 裕幸 様

銘 柄	部 数	金 額
伊勢新聞	1	2921

合 計 金 額

2,921 円

(消費税込み)

ご愛読ありがとうございます。
上記金額領収いたしました。

平成31年3月31日

有限会社 佐藤新聞販売

津市鳥居町29番地の7
TEL・FAX 227-0451

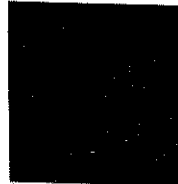

事務所費

【お客さま控え】 毎度お引立ていただき、ありがとうございます。
電気ご使用量のお知らせ
 舟橋 裕幸 様

平成30年 4月分
 検針月日 4月3日
 ご使用期間 3月2日~4月2日
 ご使用日数 32日間

ご使用量 **220kWh**

(計器番号) (709)

当月指示数 **4397**
 前月指示数 **4177**
 差 引 **220**

前年同月実績 (33日間) **273kWh**
 契約容量 **40A**

5月分のご案内
 検針月日 5月2日
 ご使用期間 4月3日~5月1日
 燃料費調整単価 (税込) - **3円60銭/kWh**

お客さま番号 **310060903713002**
 供給地点特定番号 **0403100609037130000000**

ご契約種別 **おとくプラン**
 ご契約容量 **40A**

ご請求額 **5,711円**
 (うち消費税等相当額) **423円**
 (支払期日 5月7日)

基本料金 1,123円20銭
 電1段料金 2,481円60銭
 電2段料金 2,508円00銭
 燃料費調整額 -831円60銭
 内金
 おとく割 -150円00銭
 再エネ発電促進賦課金 580円

当月燃料費調整単価 (税込) - 3円78銭/kWh
 再エネ発電促進賦課金単価 (税込) 2円64銭/kWh

中部電力株式会社 津営業所
 0120-985-310 (カスタマーセンターにて承ります。)
 検針員 角盛

ゆうちょ銀行・郵便局でお支払いの場合は左欄の2票だけをお出しください。

振込金受領証

平成30年 4月分	金額 5,711円
ご使用期間 3月2日~4月2日	うち消費税等相当額 423円
ご依頼人氏名 舟橋 裕幸 様	
お客さま番号 310060903713002	日割
お支払いが 5月7日のお支払期日を通じた場合は延滞利息(年利10%)を、お支払いされた日以降の料金とあわせてご請求させていただきます。	
この払込用紙は 5月28日までが有効期限でございます。有効期限を過ぎた場合のお支払いは中部電力の担当営業所にお問い合わせください。	

中部電力株式会社 津営業所
 0120-985-310
 (カスタマーセンターにて承ります。)

切り取らないで金融機関やコンビニエンスストアにお出しください。

※本証により
 集金することはありません。

日附印
 (課税相当額以上印紙貼付)
55205
18.4.03
 長 岡 電 力

【お客さま控え】 毎度お引立ていただき、ありがとうございます。
電気ご使用量のお知らせ
 舟橋 裕幸 様

ゆづりよ銀行・郵便局でお支払いの場合は左側の②票だけをお出しください。

平成30年 5月分
 検針月日 5月 2日
 ご使用期間 4月 3日～ 5月 1日
 ご使用日数 29日間

ご使用量	172kWh
内 訳	
(計器番号) (709)	
当月指示数	4569
前月指示数	4397
差 引	172
前年同月実績 (28日間)	182kWh
契約容量	40A

6月分の二案内
 検針月日 6月 4日
 ご使用期間 5月 2日～ 6月 3日
 燃料費調整単価 (税込) - 3円41銭/kWh

お客さま番号 日程
3100609037130 02

供給地点特定番号
0403100609037130000000

ご契約種別 おとくプラン
 ご契約容量 40A

ご請求額 **4,637円**
 (うち消費税等相当額) 343円
 (支払期日 6月 1日)

基本料金 1,123円20銭
 電 力 1段料金 2,481円60銭
 2段料金 1,304円16銭
 燃料費調整額 -619円20銭

内 訳
 おとく割 -150円00銭
 再エネ発電促進賦課金 498円

当月燃料費調整単価 (税込) - 3円60銭/kWh
 再エネ発電促進賦課金単価 (税込) 2円90銭/kWh

中部電力株式会社 津営業所
 TEL0120-985-310 (お客様センターにて承ります。)
 検針員

振込金受領証

平成30年 5月分	金 額
	4,637 円
ご使用期間	うち消費税等相当額
4月 3日～ 5月 1日	343円
ご依頼人氏名	
舟橋 裕幸 様	
お客さま番号	日程
3100609037130	02

お支払いが 6月 1日のお支払期日を過ぎた場合は延滞利息 (年利10%) を、お支払いされた日以降の料金とあわせてご請求させていただきます。

この払込用紙は 6月 21日までが有効期限でございます。有効期限を過ぎた場合のお支払いは、中部電力の担当営業所にお問い合わせください。

中部電力株式会社 津営業所
 TEL0120-985-310
 (お客様センターにて承ります。)

日 報 印
 (業務担当額以上印紙貼付)

領 収 済

30. 5. 7

百五・銀行
 T-4

※本証により集金することはありません。

切り取らないで金庫裏面やシンク、シンクレストなどに貼ってお出しください。

【お読みください】
 毎度お乳がとろいすぎます。
 電気ご使用量のお知らせ
 舟橋 裕幸様

平成30年 6月分
 検針月日 6月4日
 ご使用期間 5月2日～6月3日
 ご使用日数 33日間

ご使用量	207kWh
内訳	
(計器番号) (709)	
当月指示数	4776
前月指示数	4569
差	207

前年同月実績 (31日間) 201kWh
 契約容量 40A

7月分の
 二案内
 検針月日 7月3日
 ご使用期間 6月4日～7月2日
 燃料調整単価 (税込) - 3円34銭/kWh

お支払い番号
 310060903713002
 供給地 特定番号
 0403100609037130000000

ご契約種別 おとくプラン
 ご契約容量 40A

請求額
 (5.530円) (支払期日 7月4日)
 基本料金 1,128円20銭
 電料 4,401円60銭
 燃料調整 2,181円96銭
 燃料調整調整額 -705円87銭
 請求額 5,530円
 前払金 409円

おとく割
 再エネ発電促進賦課金
 -150円00銭
 600円

当月燃料費調整単価 (税込) - 3円41銭/kWh
 再エネ発電促進賦課金単価 (税込) - 2円90銭/kWh

中部電力株式会社 津営業所
 TEL0120-985-310 (カスタマーセンターにて承ります。)
 検針員

振込金受領証

平成30年 6月分	金額	5,530円
ご使用期間 5月2日～6月3日	うち消費税等相当額	409円
ご依頼人氏名	舟橋 裕幸様	
お客さま番号	310060903713002	日付

お支払いが 7月 4日のお支払期日を通じた場合は
 延滞利息 (年利1.0%) を、お支払いされた日以降の
 料金とあわせてご請求させていただきます。
 この払込用紙は、7月24日まで有効期限内で
 ございます。有効期限を過ぎた場合のお支払いは
 中部電力の担当営業所にお問い合わせください。
 中部電力株式会社 津営業所
 TEL0120-985-310
 (カスタマーセンターにて承ります。)

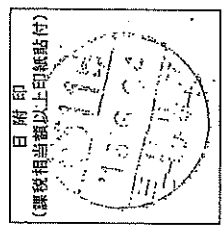

※本証により
 集金することは
 ありません。

切り取らないで金融機関やコンビニエンスストアにお出しください。

【お客様控え】 毎度お引立ていただき、
 ありがとうございます。
電気ご使用量のお知らせ
 舟橋 裕幸 様

お客様番号	日程
3100609037130	02
供給地点特定番号	
0403100609037130000000	

平成30年 7月分
 検針月日 7月3日
 ご使用期間 6月4日~7月2日
 ご使用日数 29日間

ご契約種別 おとくプラン
 ご契約容量 40A

ご使用量 **241kWh**

ご請求額 **6,382円**
 (うち消費税等相当額) 472円
 (支払期日 8月2日)

内 訳
 (計器番号) (709)
 当月指示数 **5017**
 前月指示数 **4776**
 差 引 **241**

基本料金 1,123円20銭
 電1段料金 2,481円60銭
 電2段料金 3,034円68銭
 燃料費調整額 -804円94銭
 内金
 おとく割 -150円00銭
 再生エネルギー促進賦課金 698円

前年同月実績 (32日間) 252kWh
 契約容量 40A

当月燃料費調整単価 (税込) - 3円34銭/kWh
 再生エネルギー促進賦課金単価 (税込) 2円90銭/kWh

8月分の 検針月日 8月2日
 ご案内 使用期間 7月3日~8月1日
 燃料費調整単価 (税込) - 3円21銭/kWh

中部電力株式会社 津営業所
 TEL0120-985-310 (お客様センターにて承ります。)
 検針員

ゆつちよ銀行・郵便局でお支払いの場合は左欄の2票だけをお出しください。

振込金受領証

平成30年 7月分	金額
ご使用期間	6,382円
6月4日~7月2日	うち消費税等相当額 472円

ご依頼人氏名 舟橋 裕幸 様
 お客様番号 3100609037130
 日程 02

お支払いが 8月2日のお支払期日を超えた場合は
 延滞利息 (年利10%) を、お支払いされた日以降の
 料金とあわせてご請求させていただきます。

この払込用紙は 8月22日までが有効期限で
 ございます。有効期限を超えた場合のお支払いは
 中部電力の担当営業所にお問い合わせください。

中部電力株式会社 津営業所
 TEL0120-985-310
 (お客様センターにて承ります。)

※本証に
 集金することは
 ありません。
 日附印
 (課税相当額以上印紙貼付)
 18.7.08
 372842

切り取らないで金融機関やコンビニエンスストアにお出しください。

【お客さま控え】 毎度お引立ていただき、
ありがとうございます。
電気ご使用量のお知らせ
舟橋 裕幸 様

平成30年 8月分
検針月日 8月 2日
ご使用期間 7月 3日~ 8月 1日
ご使用日数 30日間

ご使用量 **341kWh**

内 訳
(計器番号) (709)
当月指示数 **5358**
前月指示数 **5017**
差 引 **341**

前年同月実績 (29日間) **314kWh**
契約容量 **40A**

9月分の
ご案内
検針月日 9月 4日
ご使用期間 8月 2日~ 9月 3日
燃料費調整単価 (税込) **- 3円02銭/kWh**

お客さま番号 日程
3100609037130 02
供給地点特定番号
0403100609037130000000

ご契約種別 **おとくプラン**
ご契約容量 **40A**

ご請求額 **9,009円**
(うち消費税等相当額) **667円**
(支払期日 9月 3日)

基本料金 1,123円20銭
電1段料金 2,481円60銭
電2段料金 4,514円40銭
電3段料金 1,146円77銭
燃料費調整額 -1,094円61銭

内 訳
おとく割 -150円00銭
再エネ発電促進賦課金 988円

当月燃料費調整単価 (税込) **- 3円21銭/kWh**
再エネ発電促進賦課金単価 (税込) **2円90銭/kWh**

中部電力株式会社

検針員

振込金受領証

平成30年 8月分	金額 9,009円
ご使用期間 7月 3日~ 8月 1日	うち消費税等相当額 667円
ご依頼人氏名 舟橋 裕幸 様	
お客さま番号 3100609037130 02	日程
お支払いが 9月 3日のお支払期日を超えた場合は 延滞利息 (年利10%) を、お支払いされた日以降の 料金とあわせてご請求させていただきます。	
この払込用紙は 9月25日までに有効期限内で ございます。有効期限を過ぎた場合のお支払いは 中部電力の担当営業所にお問い合わせください。	

中部電力株式会社

※本証により
集金すること
ありません。

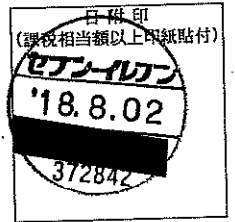

切り取らないで金融機関やコンビニエンスストアにお出しください。

通常払込料金
加入者負担
振替払込請求書
兼受領証

口座記号
番号 00100 5 900116

加入者名
中部電力株式会社

金額
9 1 5 8 円

ご依頼人氏名
舟橋 裕幸 様

お客さま番号 日程 年月分
31006090371300230 9

切り取らないで郵便局へ金封筒等に
お出しください。

振込先 銀行 支店
514-8558
津市丸之内2-21
中部電力株式会社
TEL 0570-048-155

本振込用紙有効期限 10月24日

備考
日 30-09-05
附 三重県庁内
印 郵便局
(22270)

(金融機関保管または、コンビニエンスストアで保管)

通常払込料金振替払込請求書
 加入者負担兼受領証

口座番号	00100	5	900116
加入者名	中部電力株式会社		
金額		6181	円
依頼人氏名	舟橋 裕幸 様		
お客さま番号	310,060,903,71,30	日程	年 月 分 02 30 10
振込先	銀行	支店	
514-8558 津市丸之内2-21 中部電力株式会社 TEL 0570-048-155			
本振込用紙有効期限	11月21日		
備考	日	30-10-03 三重県庁内 郵便局 (22270) N94110002	

☑ 切り取らないで郵便局（金融機関）にお出しください。

(金融機関保管または、コンピュータ入力用紙として)

振替払込請求書

加入者名 振替 種別 日付 年 月 分

3100609037130023011

振込先 銀行 支店

514-8558 津市丸之内2-21 中部電力株式会社

TEL 0570-048-155

本振込用紙有効期限 12月25日

30-11-05 三重県庁内 郵便局 (22270)

19455999

電気ご使用量のお知らせ

毎度お引取りさせていただきます。

振替 種別

平成30年 11月 11月 2日

ご使用期間 10月 2日~11月 1日

ご使用日数 31日間

ご使用量 200kWh

内訳

(計番号) (709)

当月指示数 6130

前月指示数 5930

差引 200

前年同月実績 (30日間) 40A 178kWh

12月分の 2案内 燃料費調整率(税込) - 2円40銭/kWh

燃料費調整率(税込) - 2円40銭/kWh

請求額

基本料金 1,123円20銭

電1段料金 2,481円60銭

電2段料金 2,006円40銭

燃料費調整率 -522円00銭

内訳

おとく割 -150円00銭

再エネ発電促進賦課金 580円

当日燃料費調整率(税込) - 2円61銭/kWh

再エネ発電促進賦課金率(税込) - 2円90銭/kWh

中部電力株式会社 検針員

振込金受領証

平成30年11月分 金額 5,519円

ご使用期間 10月 2日~11月 1日

ご依頼人氏名 船橋 裕幸 様

お客さま番号 310060903713002

お客さま番号 3713002

お支払いが12月 3日のお支払期日を迎えた場合は延滞利息(年利10%)を、お支払いされた日以降の料金とあわせてご請求させていただきます。

このお支払用紙は12月25日までが有効期限でございます。有効期限を過ぎた場合のお支払いは中部電力の担当営業所にお問い合わせください。

中部電力株式会社

※本証により 集金することは ありません。

日付印 (郵便相当額以上印紙貼付)

【お客さま控え】 毎度お引立ていただき、ありがとうございます。
電気ご使用量のお知らせ
 舟橋 裕幸 様

お客さま番号	日程
310060903713002	
供給地点特定番号	
0403100609037130000000	

平成30年 12月分
 検針月日 12月 4日
 ご使用期間 11月 2日~12月 3日
 ご使用日数 32日間

ご契約種別 おとくプラン
 ご契約容量 40A

ご使用量 **199kWh**

ご請求額 **5,535円**
 (うち消費税等相当額) 410円
 (支払期日 1月 4日)

内 訳
 (計器番号) (709)
 当月指示数 **6329**
 前月指示数 **6130**
 差 引 **199**

基本料金 1,123円20銭
 電 力 1段料金 2,481円60銭
 2段料金 1,981円32銭
 燃料費調整額 -477円60銭

前年同月実績 (32日間) **212kWh**
 契約容量 40A

内 訳
 おとく割 -150円00銭
 再エネ発電促進賦課金 577円

当月燃料費調整単価 (税込) - 2円40銭/kWh
 再エネ発電促進賦課金単価 (税込) 2円90銭/kWh

1月分のご案内
 検針月日 1月 5日
 ご使用期間 12月 4日~ 1月 4日
 燃料費調整単価 (税込) - 2円08銭/kWh

中部電力株式会社
 検針員

振込金受領証

平成30年12月分	金額
	5,535円
ご使用期間	うち消費税等相当額
11月 2日~12月 3日	410円
ご依頼人氏名	
舟橋 裕幸 様	
お客さま番号	日程
310060903713002	

お支払いが 1月 4日のお支払期日を通じた場合は延滞利息 (年利10%) を、お支払いされた日以降の料金とあわせてご請求させていただきます。

この払込用紙は 1月24日までが有効期限でございます。有効期限を過ぎた場合のお支払いは中部電力の担当営業所にお問い合わせください。

中部電力株式会社

日附印
 (保証印金額以上印紙貼付)
 集金日 12.05
 372842
 ありません。集金することは

ゆうちょ銀行・郵便局でお支払いの場合は左側の2票だけをお出しください。

切り取らないで金融機関やコンビニエンスストアにお出しください。

【お客さま控え】 毎度お引立ていただき、
 ありがとうございます。
電気ご使用量のお知らせ
 舟橋 裕幸 様

平成31年 1月分
 検針月日 1月 5日
 ご使用期間 12月 4日~ 1月 4日
 ご使用日数 32日間

ご使用量 **234 kWh**

内 訳
 (計器番号) (709)

当月指示数 **6563**
 前月指示数 **6329**
 差 引 **234**

前年同月実績 (32日間)
 契約容量 **40A** **252 kWh**

2月分のご案内
 検針月日 2月 4日
 ご使用期間 1月 5日~ 2月 3日
 燃料費調整単価 (税込) - 1円83銭/kWh

お客さま番号 日程
310060903713002
 供給地点特定番号
0403100609037130000000

契約種別 **おとくプラン**
 契約容量 **40A**

ご請求額 **6,505円**
 (うち消費税等相当額) **481円**
 (支払期日) **2月 4日**

基本料金 1,123円20銭
 電灯1段料金 2,481円60銭
 電灯2段料金 2,859円12銭
 燃料費調整額 -486円72銭

内 訳
 おとく割 -150円00銭
 再エネ発電促進賦課金 678円

当月燃料費調整単価 (税込) - 2円08銭/kWh
 再エネ発電促進賦課金単価 (税込) 2円90銭/kWh

中部電力株式会社
 検針員

振込金受領証

金額
 平成31年 1月分 **6,505円**
 ご使用期間 うち消費税等相当額
 12月 4日~ 1月 4日 **481円**

ご依頼人氏名
 舟橋 裕幸 様

お客さま番号 日程
310060903713002

お支払いが 2月 4日のお支払期日を過ぎた場合は
 延滞利息 (年利10%) を、お支払いされた日以降の
 料金とあわせてご請求させていただきます。

この払込用紙は 2月25日までが有効期限で
 ございます。有効期限を過ぎた場合のお支払いは
 中部電力の担当営業所にお問い合わせください。

中部電力株式会社

切り取らないで金融機関やコンビニエンスストアにお出しください。

※本証により
 集金すること
 は
 ありません。

日附印
 (課税相当額以上印紙貼付)
19.1.06
 812842

【お客さま控え】 毎度お引立ていただき
 ありがとうございます。
電気ご使用量のお知らせ
 舟橋 裕幸 様

平成31年 2月分
 検針月日 2月 4日
 ご使用期間 1月 5日~ 2月 3日
 ご使用日数 30日間

ご使用量 **72kWh**

内 訳

(計器番号) (709)
 当月指示数 **6635**
 前月指示数 **6563**
 差 引 **72**

前年同月実績 (28日間) **260kWh**
 契約容量 **40A**

3月分の
 二案内
 検針月日 3月 4日
 ご使用期間 2月 4日~ 3月 3日
 燃料費調整単価 (税込) - 1円69銭/kWh

お客さま番号	日程
3100609037130	02
供給地点特定番号	
0403100609037130000000	
ご契約種別	おとくプラン
ご契約容量	40A

ご請求額 **2,538円**
 (うち消費税等相当額) 188円
 (支払期日 3月 6日)

基本料金 1,123円20銭
 電灯料金 1,488円96銭
 燃料費調整額 -131円76銭
 内訳金
 おとく割 -150円00銭
 再エネ発電促進賦課金 208円

当月燃料費調整単価 (税込) - 1円83銭/kWh
 再エネ発電促進賦課金単価 (税込) 2円90銭/kWh

中部電力株式会社

検針員

振込金受領証

平成31年 2月分	金額
	2,538円
ご使用期間	うち消費税等相当額
1月 5日~ 2月 3日	188円
ご依頼人氏名	
舟橋 裕幸 様	
お客さま番号	日程
3100609037130	02
お支払いが 3月 6日のお支払期日を過ぎた場合は 延滞利息 (年利10%) を、お支払いされた日以降の 料金とあわせてご請求させていただきます。	
この払込用紙は 3月26日までが有効期限で ございます。有効期限を過ぎた場合のお支払いは 中部電力の担当営業所にお問い合わせください。	

中部電力株式会社

切り取らないで金融機関やコンビニエンスストアにお出しください。

※本証により
 集金すること
 は
 ありません。

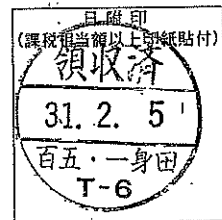

【お客さま控え】 毎度お引立ていただき、
ありがとうございます。
電気ご使用量のお知らせ
舟橋 裕幸 様

平成31年 3月分
検針月日 3月 4日
ご使用期間 2月 4日~ 3月 3日
ご使用日数 28日間

ご使用量 50kWh

内 訳
(計器番号) (709)
当月指示数 6685
前月指示数 6635
差 引 50

前年同月実績 (28日間) 230kWh
契約容量 40A

4月分のご案内
検針月日 4月 2日
ご使用期間 3月 4日~ 4月 1日
燃料費調整単価 (税込) - 1円76銭/kWh

お客さま番号 日標
3100609037130 02
供給地点特定番号
0403100609037130000000

契約種別 おとくプラン
契約容量 40A

ご請求額 2,067円
(うち消費税等相当額) 153円
(支払期日 4月 3日)

基本料金 123円20銭
電灯料 1,034円00銭
燃料費調整額 -84円50銭
内訳
おとく割 -150円00銭
再エネ発電促進賦課金 145円

当月燃料費調整単価 (税込) - 1円69銭/kWh
再エネ発電促進賦課金単価 (税込) 2円90銭/kWh

中部電力株式会社
検針員

振込金受領証

金 額
平成31年 3月分 2,067 円
ご使用期間 うち消費税等相当額
2月 4日~ 3月 3日 153円
ご依頼人氏名
舟橋 裕幸 様
お客さま番号 日標
310,0609,0371,30 02
お支払いが 4月 3日のお支払期日を過ぎた場合は
延滞利息 (年利10%) を、お支払いされた日以降の
料金とあわせてご請求させていただきます。
この払込用紙は 4月 23日までが有効期限で
ございます。有効期限を過ぎた場合のお支払いは
中部電力の担当営業所にお問い合わせください。

中部電力株式会社

切り取らないで金融機関やコンビニエンスストアにお出しください。

※本証により
集金すること
ありません。

日 附 印
(課税相対簿以上所紙貼付)
津 大 吉 店
19.3.05
15318

事 務 費

No 000368

領 収 書

印
紙

舟橋 裕幸 殿

30 年 10 月 10 日

右金額正に領収致しました									円
									¥1200-

但し 三重県民手帳 2019

現金	
小切手	
手形	
振込	
相殺	
その他	



株式会社伊勢出版

三重県津市津1-2-25
TEL(059)225-7274 (代表)
FAX(059)225-7275



取扱者

領収証

No 007568

舟橋 不信 様 2018 年 10 月 14 日

金額	千	百	十	元	角	分	厘
	1	0	0	4			※

収入印紙
 本体計5万円
 以上で現金・
 カード等の
 図にお支払いの
 場合、必ず
 貼付し

内消費税 円 但 手帳代

上記正に領収いたしました



株式会社 三洋堂 株式会社 裕
 代表取締役 加藤 三洋 店
 〒467-0856 愛知県名古屋市瑞穂区加藤町22
 本部 ☎ (052) 811-434

領収証

No. 006637

山本裕章様

平成 31 年 3 月 8 日

金額									
			¥	7	7	3	2		

領収内訳		
現小振	7,732	
手形	/	
相殺		
税抜金額		
消費税額 (%)		

但 アスクルご購入分
上記正に領収いたしました

事務機・事務用品・オフィス用品

株式会社 博進



津本店 津市高茶屋小森上野町1336-8
四日市支店 四日市市九の城町13-14
鈴鹿支店 鈴鹿市三日市町赤土田1023-1

津本店
四日市支店
鈴鹿支店

電話料金等払込受領証
西日本ご利用分

ご請求先氏名
舟橋裕幸事務所 様

お客様番号
4403-0096-93975

2018年 4月ご請求分

金額(円)
¥7,668-

受取人
NITファイナンス株式会社

お問い合わせ先 (無料)
0800-3335550

領 55205 印
18.4.19
西 國 郵
NITファイナンス

収入印紙貼付欄
(金融機関・CVS用)→お客様

ATMまたはゆうちょ銀行・郵便局でお支払いの場合は、金額2枚をお出しください。上記以外でお支払いの場合は切り取り不要です。

電話料金等払込受領証

西日本ご利用分

ご請求先氏名
舟橋裕幸事務所 様

お客様番号
4403-0096-93975

2018年 5月ご請求分

金額(円)
¥7,431-

受取人
NTTファイナンス株式会社

お問合せ先 (無料)
0800-3335550

領 取 日 附 印
18.5.21
372842

取入印紙貼付欄
(金融機関・CVS用)→お客様

※ATMまたはゆうちょ銀行・郵便局でお支払の場合は左欄の金額を記入してください。上記以外のお支払の場合は切り取りをお願いします。

通常払込料金 振替払込請求書兼
 加入者負担 受領証(金融機関控) 

口座番号 00170-4-903062

加入者名 NTTファイナンス株式会社

金額 7,812 円

お客様番号 4403-0096-93975

2018年 6月ご請求分 支払期日 7月 2日

ご請求先住所氏名
 (住所等非表示払込書)
 舟橋裕幸事務所 様

金融機関用取納連絡先
 TEL 0120-30-06-20
 874-569 重県庁内
 郵便局
 (22270)
 N94210001

X 切り取りしないでください

この受領証は、大切に保管してください。(金融機関・CVS店舗保管)

電話料金等払込受領証

西日本ご利用分

ご請求先氏名
舟橋裕幸事務所 様

お客様番号
4403-0096-93975

2018年 7月ご請求分

金額(円)
¥10,686-

受取人
NTTファイナンス株式会社

お問合せ先 (無料)
0800-3335550

領収日附印
18.7.19

収入印紙貼付欄
(金融機関・CVS用)→お客様

※ATMまたはゆうちょ銀行郵便局にお支払いの場合は、左欄の金額をお出しください。上記以外のお支払いは切り取らないでください。

電話料金等払込受領証

西日本ご利用分

ご請求先氏名
舟橋裕幸事務所 様

お客様番号
4403-0096-93975

2018年 8月ご請求分

金額(円)
¥10,818-

受取人
NITファイナンス株式会社

お問い合わせ先 (無料)
0800-3335550

領 収 日 附 印
18.8.21

収入印紙貼付欄
(金融機関・CVS用)→お客様

A Mまたはゆうちょ銀行・郵便局でお支払いの場合は、左側名簿をお出しください。上記以外のお支払いは、必ず収入印紙を貼付してください。

電話料金等払込受領証

西日本ご利用分

ご請求先氏名
舟橋裕幸事務所 様

お客様番号
4403-0096-93975

2018年 9月ご請求分

金額(円)
¥7,499-

受取人
NTTファイナンス株式会社

お問合せ先 (無料)
0800-3335550

領 取 日 附 印

18.9.19

(金融機関「EVS用」→お客様)

ATMまたはゆうちょ銀行・郵便局でお支払いの場合は、左側之枚を提出してください。上記以外でお支払いの場合は切り取らないでください。

電話料金等払込受領証

西日本ご利用分

ご請求先氏名
舟橋裕幸事務所 様

お客様番号
4403-0096-93975

2018年10月ご請求分

金額(円)
¥9,160-

受取人
NITファイナンス株式会社

お問合せ先 (無料)
0800-3335550

領収印
18.10.19
812227

取入印紙貼付欄
(金融機関・CVS用)→お客様

ATMまたはゆうちょ銀行・郵便局でお支払いの場合は、金額の枚をお出しください。上記以外でお支払いの場合は切り取り取らないでください。

通常払込料金 振替払込請求書兼
加入者負担 受領証(金融機関控) 

口座振替番号	00170-4-903062
	加入者名 NTTファイナンス株式会社
金額	14,347 円
X 切り取らないでお出しください。	お客様番号 4403-0096-93975
	2018年11月ご請求分 決済日 11月30日 (住所等非表示払込書) 舟橋裕幸事務所 様
金融機関用収納連絡先	TEL 0120-11-20 874-569
備考	受付二重県庁内 郵便局 附 (22270) N94170009

この受領証は、大切に保管してください。(金融機関・CVS店舗保管)

電話料金等払込受領証

西日本ご利用分

ご請求先氏名
舟橋裕幸事務所 様

お客様番号
4403-0096-93975

2018年12月ご請求分
金額(円)
¥11,126-

受取人
NTTファイナンス株式会社

お問合せ先 (無料)
0800-3335550

領 取 日 附 印
18.12.19
312842

収入印紙貼付欄
(金融機関・CVS用)→お客様

ATMまたはゆうちょ銀行郵便局でお支払いの場合、左欄の住所をお出しください。上記以外でお支払いの場合は切り取りなさい。

電話料金等払込受領証
西日本ご利用分

ご請求先氏名
舟橋裕幸事務所 様

お客様番号
4403-0096-93975

2019年 1月ご請求分

金額(円)
¥7,492-

受取人
NTTファイナンス株式会社

お問合せ先 (無料)
0800-3335550

領 取 日 附 印
領收済
31. 1. 23
百五・一身田
T-4

収入印紙貼付欄
(金融機関・CVS用)→お客様

ATMまたはゆうちょ銀行・郵便局でお支払いの場合は、左欄の枚をお出しください。上記以外のお支払いは切り取り分けてください。

電話料金等払込受領証
西日本ご利用分

ご請求先氏名
舟橋裕幸事務所 様

お客様番号
4403-0096-93975

2019年 2月ご請求分

金額(円)
¥14,558-

受取人
NITファイナンス株式会社

お問合せ先 (無料)
0800-3335550

領 収 日 附 印
ニストップ
諫 文 古 曾 店
19.2.21
取 入 印 紙 貼 付 欄

(金融機関・CVS用)→お客様

ATMまたはゆうちょ銀行、郵便局でお支払いの場合は、左側を貼付してください。上記以外のお支払いの場合は切り取らないでください。

電話料金等払込受領証
西日本ご利用分

ご請求先氏名
舟橋裕幸事務所 様

お客様番号
4403-0096-93975

2019年 3月ご請求分

金額(円)
¥10,830-

受取人
NTTファイナンス株式会社

お問合せ先 (無料)
0800-3335550

領 取 日 附 印
2019.3.20
収入印紙貼付

(金融機関・CVS用)→お客様

ATMまたはゆうちょ銀行・郵便局でお支払いの場合は、左領2枚を併せてご入金ください。上記以外でお支払いの場合は切り取りなさい。

百五キャッシュサービスご利用明細票

いつもご利用いただきありがとうございます。
 このご利用明細票は必ずお持ち帰りいただきますように
 お願い申し上げます。

取 扱 日	取扱店	機 番	取引通番
30-10-29	503	54	4115

お取引内容	お取引金額 円
振 込	12,312

お取扱できないとき	お取引後残高 円
-----------	----------

お取引時刻	ご利用手数料 円
12:34	324

お振込明細またはご案内
 三菱UFJ銀行
 やまびこ支店
 普通 2189249
 ヒタチキャピタルエヌビ-エル(カ 様
 フナハシヒロユキ 様
 お電話 0592232784
 照会番号 000-10019

印紙税申告納
 付につき
 税務署承認済

百五銀行

人 件 費

領 収 証

平成30年 4月 27日

舟橋裕幸様

金額 ￥83,000

但し 給与

上記の金額正に領収いたしました

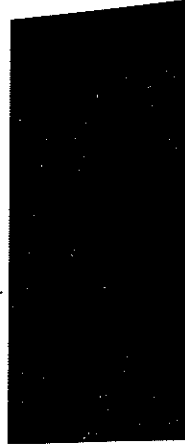

領 収 証

平成30年5月31日

舟橋裕幸様

金額 ￥83,000

但し 給与

上記の金額正に領収いたしました

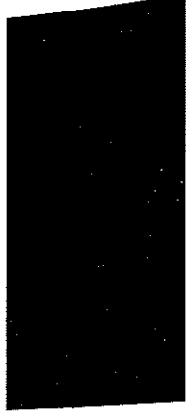

領 収 証

平成30年6月29日

舟橋裕幸様

金額 ¥83,000

但し 給与

上記の金額正に領収いたしました

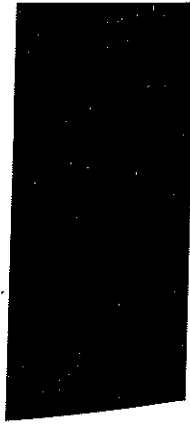

領 収 証

平成30年 7月31日

舟橋裕幸様

金額 ¥83,000

但し 給与

上記の金額正に領収いたしました



領 収 証

平成30年8月31日

舟橋裕幸様

金額 ¥83,000

但し 給与

上記の金額正に領収いたしました



領 収 証

平成30年 9月 28日

舟橋裕幸様

金額 ￥83,000

但し 給与

上記の金額正に領収いたしました

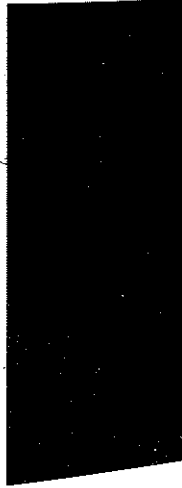

領 収 証

平成30年10月3日

舟橋裕幸様

金額 ￥83,000

但し 給与

上記の金額正に領収いたしました



領 収 証

平成30年11月30日

舟橋裕幸様

金額 ¥83,000

但し 給与

上記の金額正に領収いたしました

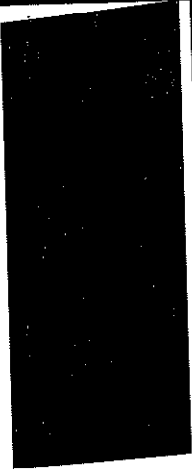

領 収 証

平成30年12月28日

舟橋裕幸様

金額 ￥83,000

但し 給与

上記の金額正に領収いたしました

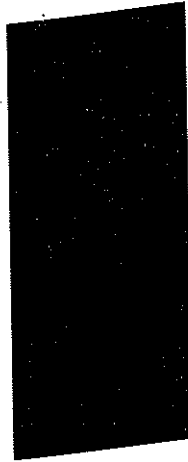

領 収 証

平成 3 / 年 / 月 3 / 日

舟橋裕幸様

金額 ￥ 83,000

但し 給与

上記の金額正に領収いたしました

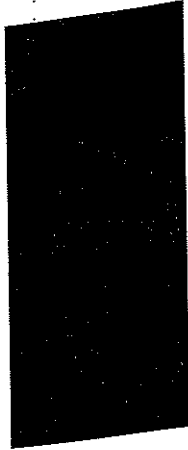

領 収 証

平成31年2月28日

舟橋裕幸様

金額 ￥83,000

但し 給与

上記の金額正に領収いたしました



領 収 証

平成31年3月29日

舟橋裕幸様

金額 ￥83,000

但し 給与

上記の金額正に領収いたしました

