

# 三重県の文化財保護

—平成8年度—



1997.3

三重県教育委員会

# 例 言

- 1 本書は、三重県教育委員会文化芸術課が、平成8年度に実施した文化財保護事業をまとめたものである。
- 2 国史跡齋宮跡をはじめ埋蔵文化財の発掘調査の詳細については、齋宮歴史博物館および三重県埋蔵文化財センターが、別途年報として報告している。
- 3 市町村新指定・解除の文化財および文化財愛護強調週間行事、文化財防火デー行事については、市町村教育委員会からの報告をもとに記載した。

## 目 次

|  |  |
|--|--|
| <p>I 文化財の指定・登録 ..... 1</p> <p>1 文化財の指定等 ..... 1</p> <p>(1) 重要文化財の指定 ..... 1</p> <p>(2) 登録有形文化財の登録 ..... 2</p> <p>(3) 三重県文化財保護審議会の開催 ..... 4</p> <p>(4) 三重県指定文化財の指定 ..... 4</p> <p>(5) 新市町村指定文化財 ..... 7</p> <p>(6) 市町村指定解除文化財 ..... 8</p> <p>II 文化財調査事業 ..... 9</p> <p>1 特別天然記念物カモシカ<br/>保護管理技術策定調査・緊急調査 ..... 9</p> <p>(1) 保護管理技術策定調査 ..... 9</p> <p>(2) 特別天然記念物カモシカ通常調査 ..... 10</p> <p>(3) 全国カモシカ保護指導委員並びに<br/>行政担当者会議 ..... 12</p> <p>(4) へい死報告 ..... 12</p> <p>2 国県指定文化財等保存状況調査事業 ..... 12</p> <p>(1) 三重県天然記念物緊急調査 ..... 12</p> <p>3 町内遺跡詳細分布調査 ..... 12</p> <p>4 奥伊勢地域希少資源活用事業 ..... 13</p> <p>5 三重県の祭り・行事緊急調査 ..... 13</p> <p>6 川喜田家歴史資料調査 ..... 13</p> <p>7 春日神社拝殿調査 ..... 14</p> <p>8 三重県近代化遺産活用事業 ..... 14</p> <p>9 発掘調査 ..... 14</p> <p>(1) 齋宮跡緊急発掘調査 ..... 14</p> <p>(2) 県内ほ場整備事業地内遺跡発掘調査 ..... 15</p> <p>(3) 県農林水産部関連発掘調査 ..... 15</p> <p>(4) 県土木部関連発掘調査 ..... 15</p> <p>(5) 県環境安全部ほか関連発掘調査 ..... 16</p> <p>(6) 県健康福祉部関連発掘調査 ..... 16</p> <p>(7) 土地開発公社関連発掘調査 ..... 16</p> <p>(8) 県教育委員会関連発掘調査 ..... 16</p> <p>(9) 粥見井尻遺跡発掘調査 ..... 16</p> <p>(10) 長者屋敷遺跡ほか発掘調査 ..... 17</p> <p>(11) 御館・柳原遺跡発掘調査 ..... 17</p> <p>(12) 村内遺跡発掘調査 ..... 17</p> <p>(13) 受託発掘調査 ..... 18</p> | <p>III 文化財保護事業 ..... 19</p> <p>1 国指定文化財保存整備事業 ..... 19</p> <p>(1) 建造物保存修理事業 ..... 19</p> <p>(2) 建造物防災施設事業 ..... 20</p> <p>(3) 美術工芸品修理事業 ..... 20</p> <p>(4) 史跡等保存整備事業 ..... 20</p> <p>(5) 出土品保存処理事業 ..... 21</p> <p>(6) 伝統的建造物群保存修理事業 ..... 22</p> <p>(7) 重要無形文化財伝承事業 ..... 22</p> <p>(8) 指定文化財管理事業 ..... 22</p> <p>(9) 史跡等の買い上げ ..... 22</p> <p>(10) 天然記念物食害対策事業 ..... 23</p> <p>2 県指定文化財保護事業 ..... 23</p> <p>(1) 県指定文化財等修理・整備事業 ..... 23</p> <p>(2) 指定文化財記録作成事業 ..... 25</p> <p>3 民間による助成事業 ..... 25</p> <p>IV 文化財管理・普及事業 ..... 26</p> <p>1 登録審査 ..... 26</p> <p>(1) 銃砲刀剣類登録審査会 ..... 26</p> <p>(2) 三重県天然記念物紀州犬登録審査会 ..... 26</p> <p>(3) 三重県天然記念物日本鶏登録審査会 ..... 27</p> <p>2 文化財管理 ..... 27</p> <p>(1) 指定文化財説明板設置 ..... 27</p> <p>(2) 文化財パトロール ..... 28</p> <p>(3) 文化財保護連絡会議 ..... 33</p> <p>(4) 大規模開発と文化財保護 ..... 33</p> <p>(5) 文化財防火デー ..... 34</p> <p>(6) 国指定文化財現状変更 ..... 35</p> <p>(7) 県指定文化財現状変更 ..... 36</p> <p>(8) 発掘調査届・通知等 ..... 38</p> <p>(9) 埋蔵物の文化財認定 ..... 44</p> <p>(10) 出土文化財の譲与 ..... 47</p> <p>3 文化財の公開・普及 ..... 48</p> <p>(1) 文化財講習会 ..... 48</p> <p>(2) 民俗芸能大会 ..... 49</p> <p>(3) 第2回県民文化祭 ..... 49</p> <p>(4) 文化財愛護強調週間行事 ..... 50</p> <p>4 組織 ..... 51</p> |
|--|--|

# I 文化財の指定・登録

## 1 文化財の指定等

### (1) 重要文化財の指定

- ① 種 別 重要文化財（考古資料）  
名 称 鷗尾 三重県辻垣内瓦窯跡出土  
員 数 2箇  
所 有 者 嬉野町  
住 所 一志郡嬉野町須賀1443-5  
公報告示 平成8年6月27日  
概 要 白鳳時代の特徴を備える二箇の鷗尾で、同じ窯の焼成室内から破砕した状態で出土した。両者は、大きさと連珠の有無に顕著な違いがあるほかは、よく似た形状をする。完全に復元できる古代の鷗尾出土例はきわめて少なく、また二つの鷗尾が専用窯で同時焼成された例もない。白鳳時代寺院の屋根を飾った鷗尾の全容と、その生産の実態を知ることのできる貴重な資料である。

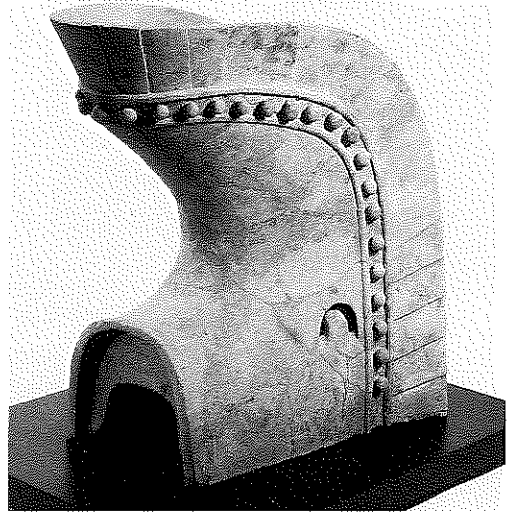

鷗 尾（嬉野町）

- ② 種 別 重要文化財（建造物）〔近代化遺産・港湾〕  
名 称 四日市旧港港湾施設  
防波堤、西防波堤、顕彰碑  
員 数 1構  
所 有 者 四日市市  
所 在 地 四日市市稲妻町地先・高砂町地先  
公報告示 平成8年12月10日  
概 要 四日市港が、近代港湾としてのかたちを整えたのは明治15年で、この時「旧港」とよばれる港湾施設のおおよその形が整えられた。その後、災害によって破損したため、明治26～27年に改修工事が行われ、現在見られる防波堤と西防波堤が完成し、明治37年には私財を投じて築港に貢献した稲葉三右衛門の功績をたたえるための顕彰碑がつけられた。  
湾曲して延びる防波堤は、総延長199メートルで、大堤と小堤が平行する2列構造をとり、大堤には五角形の水抜穴が49カ所設けられている。港外側の小堤を越えた海水が両堤の間にある溝にたまり、大堤の水抜穴から港内に

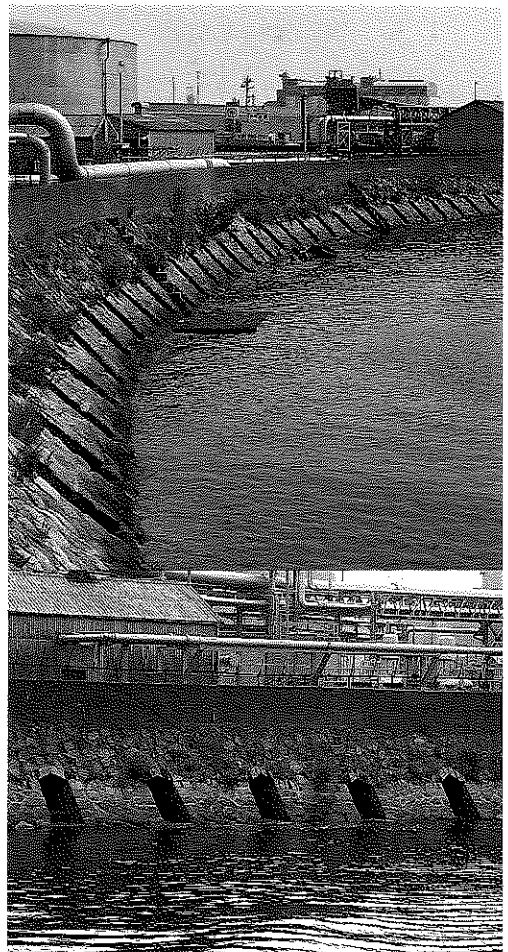

四日市旧港港湾施設・防波堤（四日市市）

流れ出す構造で、「潮吹防波堤」の異名をもつ。

四日市旧港港湾施設は、明治期に建設された港湾施設の姿を良く残しており、わが国の築港技術の近代化の過程を示すものとして貴重で、特に防波堤は、他に類を見ない水抜穴を持つ2列構造をとっており、技術的に見て極めて価値が高い。

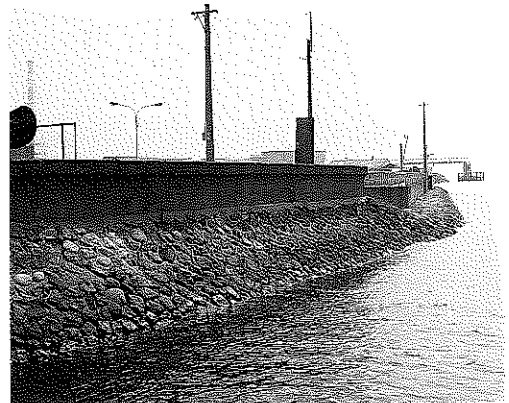

四日市旧港港湾施設・西防波堤（四日市市）

## (2) 登録有形文化財の登録

- ① 名称 上野市上水道水源地送水機関室  
所在地 上野市小田町沢ノ谷646  
年代 昭和11年  
概要 鉄筋コンクリート造平屋建、トタン葺、建築面積81㎡。背面側に汲み上げ用の円筒形の井戸等が接続する。機関室の外観は、基壇様に見せる腰壁の石張りやバルコニーを持つ玄関ポーチ、上部半円形の窓枠に様式にとられない素朴な意匠となっている。
- ② 名称 宮崎本店事務所  
所在地 三重郡楠町大字南五味塚慶応928  
年代 昭和初期  
概要 木造2階建、瓦葺、建築面積66㎡。この地は、古くから鈴鹿川の伏流水を用いた酒造業が盛んであったが、宮崎本店は老舗酒造の一つである。木造モルタル塗、2階建の事務所は、2階外壁の一部をタイル張りとする住宅風の建物で、工場内唯一の洋風建築。正面妻壁上部のモチーフに特徴がある。
- ③ 名称 宮崎本店貯蔵庫A棟  
所在地 三重郡楠町大字南五味塚慶応949  
年代 昭和初期  
概要 木造2階建、瓦葺、建築面積278㎡。切妻造の重厚な構えになる大型の倉庫で、妻壁に亀甲宮の商標が描かれる。外壁の仕様は、他の倉庫群の仕様と異り、腰下が羽目板張りで、上部は下見板張りになって、一連の建物群のなかで中心的な存在であったことを示している。
- ④ 名称 宮崎本店貯蔵庫B棟  
所在地 三重郡楠町大字南五味塚南塚901  
年代 昭和初期  
概要 木造2階建、瓦葺、建築面積558㎡。コの字

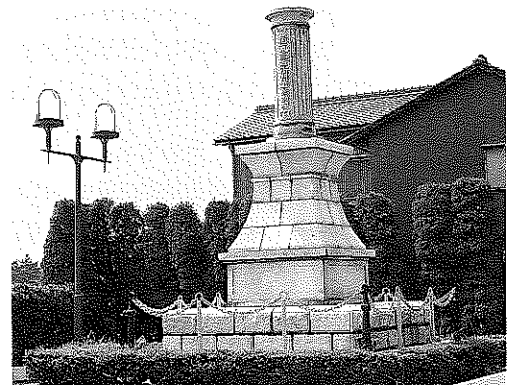

四日市旧港港湾施設・顕彰碑（四日市市）



上野市上水道水源地送水機関室

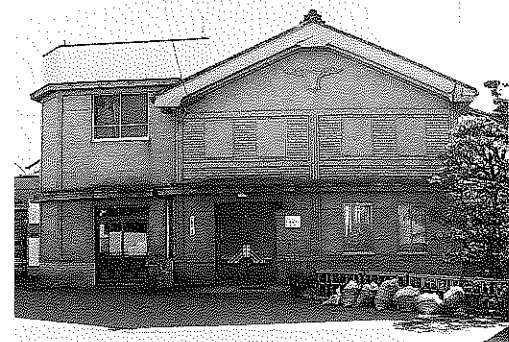

宮崎本店事務所（楠町）



型の平面を基調とする倉庫で、背面に庇や煉瓦造の煙突が取り付く。外壁の仕上げは羽目板張りで、整然と配された漆喰塗りの窓枠は、一連の黒壁の建物群の中でアクセントになっている。基礎や地復に玉石を置く点は、特異である。

- ⑤ 名称 宮崎本店第4倉庫  
 所在地 三重郡楠町大字南五味塚南塚915  
 年代 昭和初期  
 概要 木造2階建、瓦葺、建築面積655㎡。L型の大型倉庫で、元は酒蔵として造られたといわれる。構造的には3連の倉庫で、北側に搬入口を開き、1・2階とも窓を大きく開く点は他の倉庫群と異なる。整然とした外観は、酒造倉庫群の景観を引き立てている。



宮崎本店A棟（楠町）

- ⑥ 名称 宮崎本店第8倉庫  
 所在地 三重郡楠町大字南五味塚慶応964  
 年代 昭和初期  
 概要 木造2階建、瓦葺、建築面積105㎡。外壁は土壁であるが、現在は亜鉛引き鉄板で覆われる。搬入口は新しく改修されているが、軸部の保存はよい。

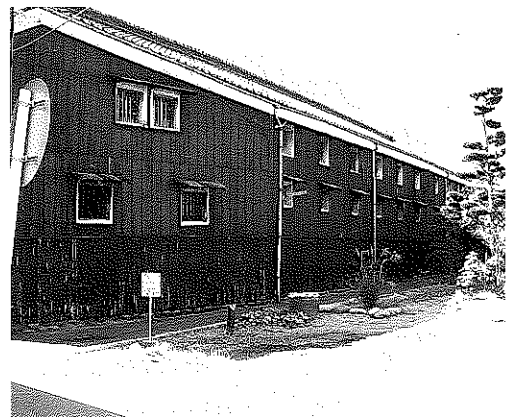

宮崎本店B棟（楠町）

- ⑦ 名称 宮崎本店貯蔵庫  
 所在地 三重郡楠町大字南五味塚慶応950  
 年代 昭和初期  
 概要 木造2階建、瓦葺、建築面積480㎡。並列する2棟の2階建倉庫をH型に連結した形式になり、各面に庇が取り付く。北側の道に面して茶色の煉瓦造の煙突が付属し、黒壁を基調とする周囲の景観に変化を与えている。

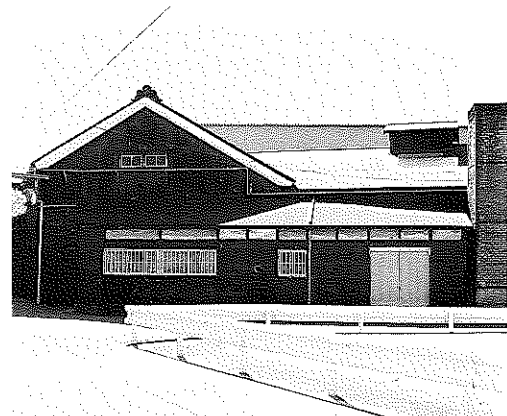

宮崎本店貯蔵庫（楠町）

- ⑧ 名称 旧舟木橋  
 所在地 多気郡大台町佐原  
 年代 明治38年（昭和9年に橋台を改修）  
 構造及び形式 鋼ワーレントラス橋、橋脚煉瓦造、全長90.2m、中央径間22.5m。宮川溪谷にかけられた県道打見大台線の道路橋で煉瓦造の橋脚は明治38年の竣工時のものである。橋台は昭和9年の改修により現在のワーレントラスト形式に改められた。橋脚は変形五角形の基壇の上に建つ独特の形状になり、架橋技術の高さを示している。

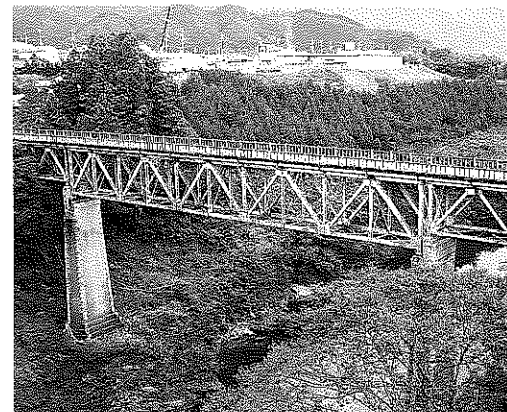

旧舟木橋（大台町）

(3) 三重県文化財保護審議会の開催

・三重県文化財保護審議会委員

| 氏名    | 担当区分  | 現職              |
|-------|-------|-----------------|
| 鈴木 嘉吉 | 建造物   | 前奈良国立文化財研究所所長   |
| 河原 由雄 | 絵画・工芸 | 奈良国立博物館学芸課長     |
| 河田 貞  | 絵画・工芸 | 帝塚山大学教授         |
| 久野 健  | 彫刻    | 仏教美術研究所所長       |
| 松山 鉄夫 | 彫刻    | 三重大学教授          |
| 平松 令三 | 文書    | 元竜谷大学教授         |
| 古川 真澄 | 文書    | 元神宮司庁遷宮調査室参事    |
| 岡田 照子 | 民俗文化財 | 岐阜女子大学教授        |
| 木下 忠  | 民俗文化財 | 愛知大学教授          |
| 樋田 清砂 | 史跡・考古 | 三重県史編纂室専門員      |
| 八賀 晋  | 史跡・考古 | 三重大学教授          |
| 山田 純  | 地質・鉱物 | 三重大学名誉教授        |
| 武田 明正 | 植物    | 三重大学助教授         |
| 南川 幸  | 植物    | 名古屋女子大学短期大学客員教授 |
| 角田 保  | 動物    | 三重短期大学講師        |

第1回

期 日 平成8年9月12日(木)  
 場 所 桑名市六華苑  
 内 容 三重県指定候補文化財について  
 多度神社上げ馬神事について  
 専修寺庭園について  
 視 察 旧諸戸家住宅・推敲亭・御成書院・諸戸精文  
 庭園・三島平茶碗・虎関師鍊墨蹟坐禅語・大  
 覚禅師墨蹟

第2回

期 日 平成9年2月20日(木)  
 場 所 県庁会議室  
 内 容 三重県指定文化財諮問・答申  
 その他

(4) 三重県指定文化財の指定

① 種 別 有形文化財 建造物  
 記 号 建 第36号  
 名 称 神宮祭主職舎(旧慶光院)  
 本館(旧慶光院書院) 勝手所 表門  
 員 数 3 棟  
 所 有 者 神宮  
 住 所 伊勢市宇治浦田町1丁目1-29  
 公 報 告 示 平成9年3月7日  
 概 要 本館は旧慶光院書院で、江戸時代初期寛永  
 (1630~40年代)の建築と考えられ、明治期、



神宮祭主職舎・本館(伊勢市)

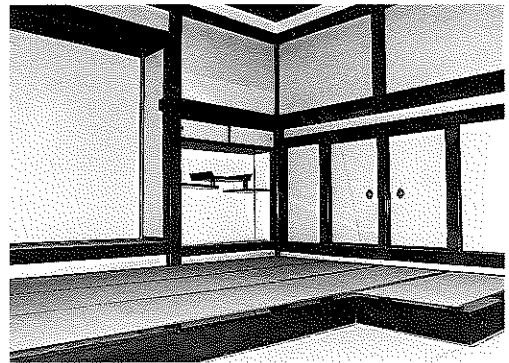

神宮祭主職舎・本館上段の間(伊勢市)

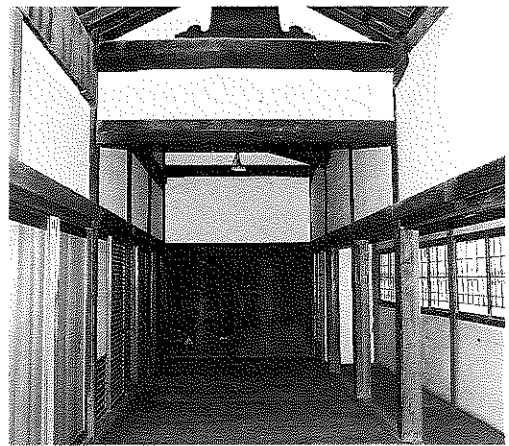

神宮祭主職舎・本館広縁(伊勢市)



神宮祭主職舎・勝手所(伊勢市)

昭和初期に改修、修理が行われて一部に間取りの変更があるが、全体の形式は建立当初の姿をよく伝える。近世初期にさかのぼる書院造遺構は全国的にも例が少ないうえ、地方にあって当時最高級の客殿の形式を伝える点は珍しく、慶光院の当時の社会的地位を知る上にも貴重な建築である。

本館の背後に隣接する勝手所は控室部と台所部を連結させた建物で、全体的には明治5年神宮司庁々舎整備にともなう建築とみられるが、控室部は本来書院に接続する御用所であり、附属建物として一体に保存すべきものである。

表門は一間薬医門で、江戸時代後期の建築ながら主屋にひけをとらぬ規模と格式をもち、町並み景観の形成にも大きく貢献している。



神宮祭主職舎・表門（伊勢市）

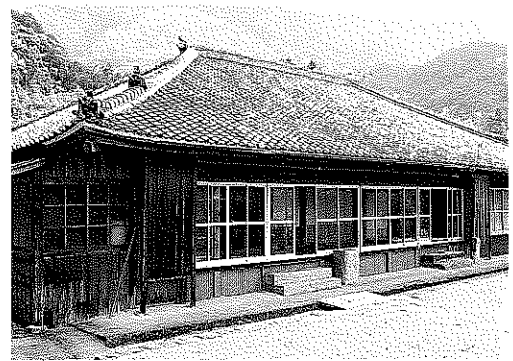

本竜寺本堂（紀和町）



本竜寺本堂内陣（紀和町）

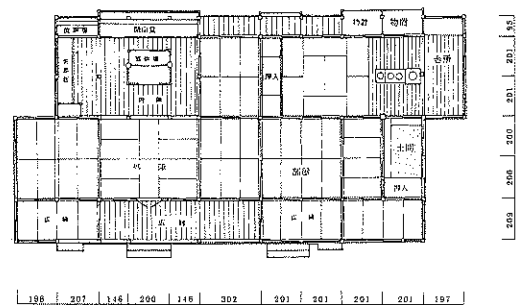

本竜寺本堂 現状図(紀和町)

- ② 種 別 有形文化財 建造物
- 記 号 建 第37号
- 名 称 本竜寺本堂
- 員 数 1 棟
- 所 有 者 本竜寺
- 住 所 南牟婁郡紀和町和气810番地
- 公報告示 平成9年3月7日
- 概 要

本竜寺は熊野川左岸のゆるい段丘の中腹に位置する曹洞宗の寺院で、寺を囲むように和気の村落が広がる。寺はもと本光寺と称して、永享12（1440）年の創立と伝え本堂は慶長10（1605）年建立後、元禄6（1693）年に裏山の山崩れで破損し、正徳4（1714）年までに再建された。

この建物は本堂と庫裡を接合した形式の寺院建築で、いわば寺を構成する最小限の施設である。近世には本来各宗派とも小寺院では、こうした例が各地に見られたが、現存する遺構はきわめて少なく、殊に元禄年間に遡る古い時期のものはほとんどない。一部に後世の改造もあるが、全体の残存状況はよく、近世中期の堂・庫裡建築の一典型として貴重な建物である。

- ③ 種 別 有形文化財 絵画  
 記 号 絵 絵第29号  
 名 称 絹本着色兼好法師像  
 員 数 1 幅  
 所 有 者 種生区  
 管 理 者 常楽寺  
 住 所 名賀郡青山町種生1296番地 常楽寺  
 公 報 告 示 平成9年3月7日  
 概 要 軸装仕上げ 縦97.9cm、横41.7cm。

兼好法師の文筆姿を描き、上部に画讃を、左下に落款を記す。『徒然草』の作者として、また歌人として有名な兼好法師の画像で、序段に示された執筆の折の姿とも、第13段の「ひとり灯のもとに 文をひろげて 見ぬ世の人を友とする」時の姿ともみられる。

肉身は墨細線で描き起こし、淡紅色の暈取りを施す入念な仕上げで、宮廷絵所預となった土佐光成（1647～1710）の筆とみて間違いない。光成は元禄9（1696）年、従五位下刑部大輔に補任され、宝永7（1710）年に没しているから、本画像はこの間の制作とみられる。

本図の伝来については、元禄12（1699）年2月、兼好350年忌にあたり、黒川申純が光成に描かせ、飛鳥井雅豊に讃を乞い、國見山に納めたといい、また一説に近世兼好伝の一つ「種生伝」の著者篠田厚敬が伊賀に来た際、兼好の終焉地といわれる草蒿寺に納めたものという。

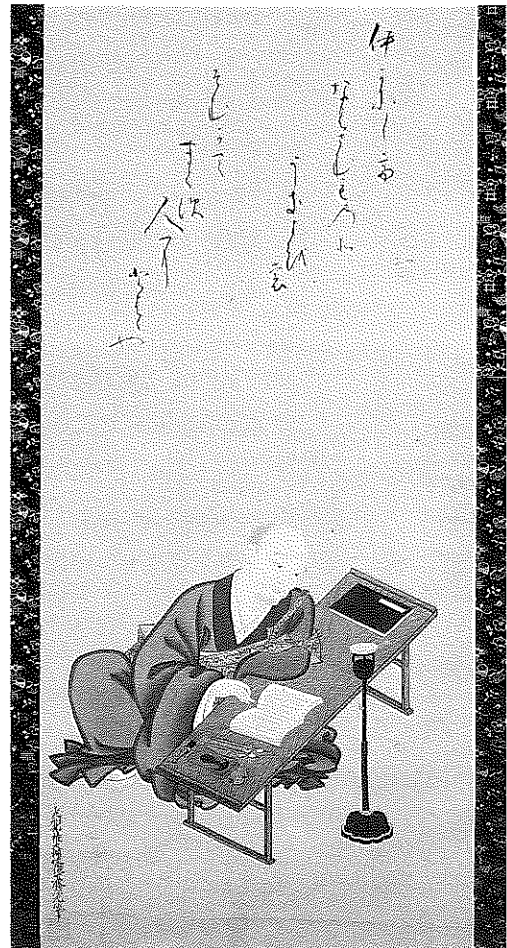

絹本着色兼好法師像（青山町）

- ④ 種 別 有形文化財 彫刻  
 記 号 彫 建第93号  
 名 称 木造阿弥陀如来坐像  
 員 数 1 軀  
 所 有 者 慈尊寺  
 住 所 上野市白樫1530番地  
 公 報 告 示 平成9年3月7日  
 概 要 定朝風を踏襲する12世紀（藤原時代後期）

の如来坐像で、桧の寄木造、像高は95cm。類品はすでに何体か指定になっているが、本像もそれらに対して遜色のない出来ばえを見せている。

衲衣を偏袒右肩に着し、左足を上にして結



木造阿弥陀如来坐像（上野市）



跏趺坐する。肉髻珠、白毫をつくり、三道を彫る。右手屈臂、掌を前にして立て、1・2指を捻じ、左手は膝上に置いて掌上、1・2指を捻じて、来迎印をあらわす。

- ⑤ 種別 有形文化財 考古資料  
 記号 考 第14号  
 名称 常光坊谷4号墳出土品  
 員数 6種73点  
 所有者 松阪市  
 住所 松阪市外五曲町1番地 松阪市文化財センター内  
 公報告示 平成9年3月7日  
 概要

常光坊谷4号墳は、松阪市岡本町字常光坊谷（現平成町）地内の谷へ突き出た丘陵斜面に築造された径17.5mの円墳であったが、宅地造成工事に先行して、昭和63年に発掘調査を行った。その結果、周溝をもつ円筒埴輪を巡らした木棺直葬の古墳であることが判明し、周溝の一面から多数の形象埴輪が出土した。接合し得た出土品は、形象埴輪・円筒埴輪・朝顔形円筒埴輪・須恵器・土師器・鉄器・石製品等があるが、なかでも形象埴輪は、人物5点（男子2点・巫女3点）・馬2点・鶏2点（雌雄各1点）・家1点と多彩で、形象埴輪の一括出土例としては、東海地方でも珍しいものである。特に人物埴輪は、入墨を入れたり、大きな髻を結ったり、美豆良を垂下したものがあって、古墳時代の風俗を知る上でも、貴重な資料となる。

古墳の築造時期は、出土した土器から5世紀末に比定される。

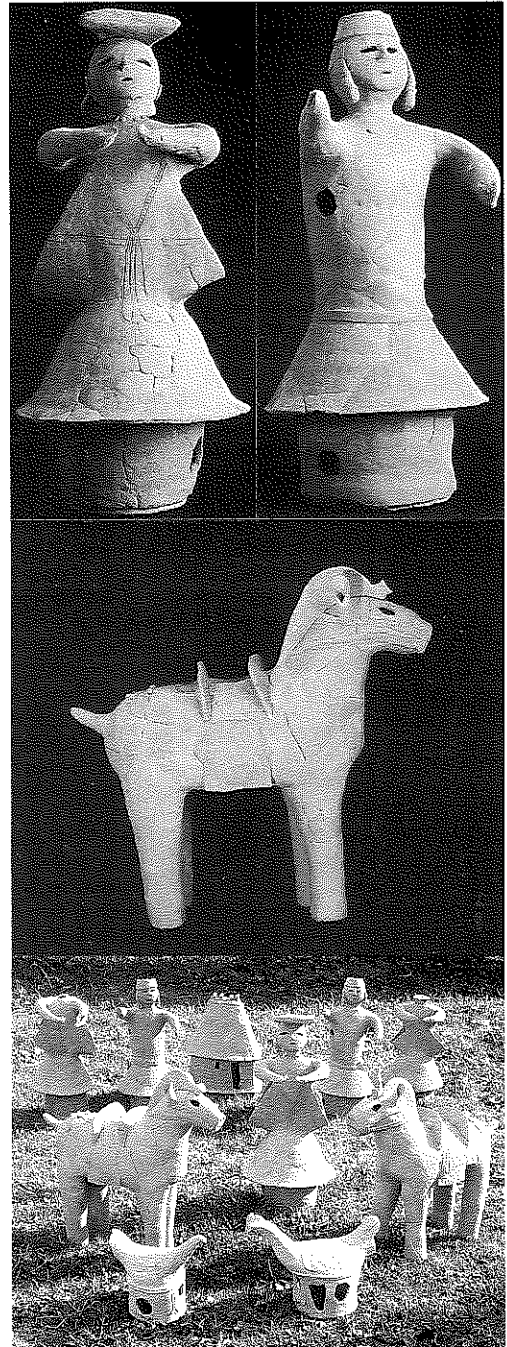

常光坊谷4号墳出土品（松阪市）

(5) 新市町村指定文化財

| 市町村名 | 種別  | 名称   | 員数  | 所在地      | 所有者    | 指定日       |
|------|-----|--|-----|----------|--------|-----------|
| 桑名市  | 古文書 | 三崎家文書<br>黒印状 1点 藩庁通達 2点<br>絵図 2点 社地改関係 39点<br>地誌 3点 春日神社関係 15点<br>仏眼院関係 25点<br>春日神社・仏眼院 15 | 一式  | 京町37-1   | 桑名市博物館 | H 8.10.29 |
| 東員町  | 天然  | トウインヤエヤマザクラ  |     | 城山1-18-6 | 東員町    | H 8.4.17  |
| 員弁町  | 彫刻  | 銅造誕生仏立像  | 1 軀 | 上笠田1691  | 太田一隆   | H 9.1.17  |

| 市町村名   | 種別   | 名称                       | 員数       | 所在地         | 所有者             | 指定日       |
|--------|------|--------------------------|----------|-------------|-----------------|-----------|
| 大安町    | 天然   | 石部神社杉並木                  | 一式       | 石樽南         | 石部神社            | H 9.1.22  |
|        | 無民   | 弁天祭                      |          | 大井田         | 大井田自治会          | H 9.1.22  |
|        |      | 鴨神社夜火祭                   |          | 丹生川         | 丹生川自治会          | H 9.1.22  |
|        | 史跡   | マンボ                      |          | 片樋          | 片樋自治会           | H 9.1.22  |
| 亀山市    | 絵画   | 絹本著色聖徳太子孝養像・六臣像          | 1幅       | 東町1-10-16   | 福泉寺             | H 8.10.24 |
|        |      | 絹本著色阿弥陀如来立像              | 1幅       | 東町1-10-16   | 福泉寺             | H 8.10.24 |
|        | 書跡   | 高田本山第十世真慧上人直筆紙本墨書九字名号    | 1幅       | 東町1-10-16   | 福泉寺             | H 8.10.24 |
|        | 建造物  | 福泉寺山門                    | 1棟       | 東町1-10-16   | 福泉寺             | H 8.10.24 |
|        |      | 石造三重層塔                   | 1基       | 両尾町208      | 宗徳寺             | H 8.10.24 |
|        | 考古   | 大垣内古墳出土品                 | 1括       | 若山町7-10     | 亀山市教委           | H 8.10.24 |
| 津市     | 無民   | しゃご馬                     |          | 本町6-10      | 津民芸保存会          | H 9.3.5   |
|        | 有民   | 那智参詣曼荼羅図<br>熊野観心十界曼荼羅図   | 1幅<br>1幅 | 神戸759       | 神戸第1・2自治会       | H 9.3.5   |
| 飯南町    | 工芸品  | 宝篋印塔                     | 1基       | 向粥見1390     | 醫王寺             | H 8.12.11 |
|        | 彫刻   | 不動明王像                    | 1軀       | 下仁柿         | 両泉寺             | H 8.12.11 |
|        | 天然   | エドヒガシ                    |          | 向粥見         | 春谷寺             | H 8.12.11 |
| 飯高町    | 天然   | 東漸寺のゴヨウマツ                |          | 森1682       | 東漸寺             | H 9.2.18  |
|        |      | 田引の一本松                   |          | 田引          | 三重県             | H 9.2.18  |
|        |      | 旧川俣小学校跡街道松               |          | 富永5         | 三重県             | H 9.2.18  |
|        |      | 福本の大トチノキ                 |          | 富永977       | 富永区             | H 9.2.18  |
|        |      | 黒瀧神社の夫婦スギ                |          | 森129        | 黒瀧神社            | H 9.2.18  |
| 青田の大カシ |      | 青田855                    | 平野信雄     | H 9.2.18    |                 |           |
| 勢和村    | 天然   | 波多瀬の山桜                   |          | 波多瀬字森本976-2 | 勢和村             | H 8.12.9  |
| 玉城町    | 彫刻   | 木造獅子頭(雌獅子)<br>附 木造鼻高面 1面 | 1頭       | 田丸1041 田丸神社 | 田丸神社            | H 8.7.15  |
|        |      | 木造獅子頭                    | 1頭       | 田丸魚町 蛭子神社   | 魚町区             | H 8.7.15  |
|        | 無民   | 田丸神社御頭神事<br>七起しの舞        |          | 田丸1041      | 田丸神社・田丸地区獅子舞保存会 | H 8.7.15  |
| 鳥羽市    | 彫刻   | 木造阿弥如来坐像                 | 1軀       | 畦蛸町191      | 西明寺             | H 8.11.26 |
|        | 有民   | 安楽島舞台                    | 1棟       | 安楽島町        | 安楽島町内会          | H 8.11.26 |
|        | 天然   | 神島のカルスト地形                |          | 神島町         | 鳥羽市             | H 8.11.26 |
| 大王町    | 彫刻   | 木造薬師如来坐像                 | 1軀       |             | 波切氏仏教会          | H 8.12.6  |
|        | 工芸品  | 鰐口                       | 1口       |             | 波切氏仏教会          | H 8.12.6  |
|        | 考古   | 画文帯環状乳神獣鏡                | 1面       | 波切1054-5    | 林とし子            | H 8.12.6  |
|        |      | 佐々木コレクション                |          |             | 大王町             | H 8.12.6  |
| 建造物    | 五輪塔群 |                          |          | 仙遊寺         | H 8.12.6        |           |
| 阿児町    | 天然   | ヒメコウホネ自生地                |          | 鷗方字岩出4339   | 向山善一            | H 9.3.27  |
| 上野市    | 天然   | シダ植物タニヘゴ群落               |          | 沖字打越1742    | 高田正員            | H 9.3.11  |
|        | 建造物  | 石造宝篋印塔                   | 1基       | 諏訪694       | 西福寺             | H 9.3.11  |
| 名張市    | 歴史資料 | 名張藤堂家関係資料                | 3285点    | 丸之内54-3     | 名張市             | H 8.7.5   |
| 尾鷲市    | 書跡   | 中村山土井家文庫                 | 24,595点  | 尾鷲市中央公民館    | 尾鷲市             | H 9.3.24  |
| 紀伊長島町  | 彫刻   | 養海院庚申碑                   | 1基       | 東長島2612     | 養海院             | H 8.11.20 |

(6) 市町村指定解除文化財

| 市町村名 | 種別   | 名称       | 員数 | 所在地     | 所有者   | 指定日      | 解除日       |
|------|------|----------|----|---------|-------|----------|-----------|
| 熊野市  | 天然   | ニッポンタチバナ |    | 久生屋50   | 深山神社  | S 54.4.1 | H 8.10.25 |
| 名張市  | 考古資料 | 独木舟      | 1点 | 安部田2270 | 錦生小学校 | S 35.2.6 | H 8.7.5   |

## Ⅱ 文化財調査事業

### 1 特別天然記念物カモシカ（S30.2.15指定）保護管理技術策定調査・緊急調査

〔国庫補助事業・三重県 4,380千円〕

#### (1) 保護管理技術策定調査

##### 1 調査の趣旨

鈴鹿山地ではカモシカ保護のため、通常調査と特別調査を行ってきた。通常調査は昭和59年から毎年実施し、生息状況及び生息環境について巡視調査してきた。特別調査は概ね5年に1回実施することとされており、第1回目の調査では、カモシカ保護地域の環境とカモシカ生息状況に関する基礎資料の収集を行い、第2回の調査では、個体数の推定及び生息密度に重点をおいて調査を実施した。

今回の調査は、これまでの調査の結果を受け、カモシカの保護管理上重要な課題となっている個体の移動・分散を把握するため、テレメーターを使った個体追跡調査を行う。

##### 2 調査対象地域

鈴鹿山地カモシカ保護地域及びその周辺

##### 3 調査内容

###### (1) 生息概況調査

###### ア 分布調査

前回調査時以降の分布変動を把握するため、アンケートによる分布調査を行う。調査結果は1メッシュ単位でとりまとめ、過去の資料及び前回作成した情報資料を用いて動向について検討を行う。

###### イ テレメーターを使った個体追跡調査

捕獲したカモシカにテレメーターを取り付け、実際の移動を追跡し、カモシカの行動圏及び生息地利用について検討を行う。

###### ウ 生息推定調査

保護地域内及びこれに隣接する地域で過去に調査された地点を対象に、できるだけ多くの密度調査を実施することで、より精度の高い生息調査を行う。

###### (2) 生息環境調査

###### ア 森林概況調査

###### ・マクロ調査

森林調査簿等により、林業的土地利用状況の変化を把握する。

###### ・ミクロ調査

前回調査で作成された林相図について、その後の変化を把握する。

###### イ 食害状況調査

・既存資料を利用して食害の発生状況を把握する。

###### (3) 個体動向に関する資料の蓄積

滅失報告の整理と自然死亡個体の収集、計測を行う。

#### 4 調査体制

調査主体 三重県教育委員会 滋賀県教育委員会

指導助言機関 鈴鹿山地カモシカ保護指導委員会

| 氏名    | 所属            |
|-------|---------------|
| 富田 靖男 | 三重県立博物館長      |
| 武田 明正 | 三重大学生物資源学部助教授 |
| 松原準之助 | 三重県森林組合連合会副会長 |

調査委託先 (財) 自然環境研究センター

調査協力 三重県文化財調査員 (カモシカパトロール員)

| 氏名    | 所属         | 氏名    | 所属          |
|-------|------------|-------|-------------|
| 伊藤 勝義 | 養護老人ホーム翠明院 | 清水 実  | 北鈴鹿野外自然史博物館 |
| 伊藤 武吉 | 日本カモシカセンター | 清水 義孝 | 自営          |
| 奥埜 清道 | 志摩高等学校     | 瀬川 学  | 石薬師高等学校     |
| 片山 富男 | 冷田小学校      | 出口 幸雄 | 北勢町役場       |
| 加藤 幸生 | 川越高等学校     | 森 豊   | 日本カモシカセンター  |
| 小森 良一 | 桑名市教育委員会   | 山脇 和也 | 桑名高等学校      |

(財) 日本カモシカセンター

## 5 調査期間

平成8年7月19日から平成10年3月31日までとする。

## 6 その他

調査結果は、特別調査報告書として刊行する。

## (2) 特別天然記念物カモシカ通常調査 (カモシカパトロール)

### 1 目的

特別天然記念物カモシカが種の指定から生息地指定に移行する過程で、三重県内においても昭和58年9月に鈴鹿山地の保護地域が設定され、平成元年7月に紀伊山地の保護地域も設定されたが、カモシカの永続的な保存のために絶えず現状を把握し、適切な保護措置をとるとともに、基本的なデータを蓄積して、5年に1度実施される特別調査を補完するものである。

### 2 調査の実施方法

#### (1) 調査体制

調査員は、関係市町村あたり2名とし、調査は1名あたり年間8日とする。ただし特別調査を実施する場合は、通常調査を実施しない。

#### (2) 調査項目

##### ① 生息概況調査

・分布調査 (聞き取り調査) 及び生息密度調査を行う。

##### ② 生息環境概況調査

・観察地における環境調査及び生息環境の変化に関する調査を行う。

##### ③ 食害概況調査

・聞き取り調査等により情報収集を行う。

##### ④ 資料収集等

・死亡及び傷病個体発見時の記録保存を図る。

#### (3) 調査方法

##### ① 生息概況調査

・ライントランセクト調査

調査幅5m・長さ100mのライン6本を、一つの調査区に設定し、カモシカのフン等生活痕の頻度を記録する。

・聞き取り調査

森林施業者・狩猟者に聞き取り調査を行い、カモシカ分布範囲の記録とする。

##### ② 生息環境概況調査

・調査地域の標高・植生・林令・地形等について調査する。

##### ③ 食害概況調査

・聞き取り調査

森林施業者・狩猟者に聞き取り調査を行い、カモシカの食害状況の記録とする。

・調査中にカモシカの死体、傷病獣を発見した場合や、地域住民から通報を受けた場合には、市町村教育委員会に連絡する。また、必要に応じて記録をとる。

(4) 調査地区

・鈴鹿山地保護地域

藤原町、北勢町、大安町、菰野町、四日市市、鈴鹿市（各2名）

・紀伊山地保護地域

宮川村、飯高町、海山町、紀伊長島町、尾鷲市（各2名）

3 調査日程

年間8回（打合せ会議1回、生息密度調査6回、聞き取り調査1回）

現地調査 平成8年7月1日から平成9年2月15日

調査記録の整理 平成9年2月16日から平成9年3月15日

※本年度は鈴鹿山地で特別調査を実施するため、通常調査は紀伊山地のみとなる。

4 調査員及び担当地区

| 担当市町村 | 氏名    | 所属      |
|-------|-------|---------|
| 宮川村   | 保田 利博 | 森と水を守る会 |
|       | 武内 敏郎 | 自営      |
| 飯高町   | 森川 幸司 | 自営      |
|       | 辻本 恵計 | 自営      |
| 海山町   | 大西 克明 | 森林組合おわせ |
| 紀伊長島町 | 東 孝一  | 三井物産林業  |
|       | 東 真人  | 三井物産林業  |
| 尾鷲市   | 山本 和彦 | 長島高等学校  |
|       | 宮本 秀男 | 木本高等学校  |

5 会議

日時 平成8年7月8日（月）

場所 紀伊長島町役場大会議室

出席者 武田明正カモシカ特別調査指導委員

富田靖男カモシカ特別調査指導委員

三重県文化財調査員（カモシカパトロール員）

松阪・尾鷲教育事務所・尾鷲市教育委員会・宮川村教育委員会・飯高町教育委員会・海山町教育委員会

内容 平成8年度カモシカパトロールについて

通常調査の方法と課題

6 調査結果

宮川村……6回のライントランセクト調査。角とぎ、足跡、食痕発見。

飯高町……5回のライントランセクト調査。角とぎ、足跡発見。

海山町……6回のライントランセクト調査。

紀伊長島町……6回のライントランセクト調査。

尾鷲市……6回のライントランセクト調査。



(3) 全国カモシカ保護指導委員並びに行政担当者会議（カモシカ保護全国会議）

- ・期 日 平成8年10月17日（木）～19日（土）
- ・会 場 青森県下北郡脇野沢村
- ・出席者 （三重県）松原準之助カモシカ保護指導委員、 文化芸術課

(4) へい死報告 8件

| 死亡日         | 場 所     | 原 因         |
|-------------|---------|-------------|
| H 8. 4. 7   | 北勢町大字新町 | 転落死         |
| H 8. 4. 16  | 紀伊長島町   | 列車事故死       |
| H 8. 4. 27  | 飯高町大字森  | 滑落死         |
| H 8. 5. 8   | 宮川村大字大杉 | 母親からはぐれ、衰弱死 |
| H 8. 10. 12 | 菰野町菰野   | 外傷あり、原因不明   |
| H 8. 10. 30 | 関町大字坂下  | 交通事故死       |
| H 8. 12. 1  | 菰野町御在所岳 | 滑落死         |
| H 9. 1. 13  | 飯高町大字青田 | 滑落死         |

2 国、県指定文化財等保存状況調査事業〔県費直営事業・三重県 1,200千円〕

(1) 三重県天然記念物緊急調査

・調査の趣旨

天然記念物及びこれに相当する学術的価値を有する動植物について、昭和44年度以来、ネコギギを除き生息環境、生息状況について未実施である。社会状況も変化し、近年の開発事業の増大に伴い保護対策の確立が急務である。このため、天然記念物及び指定候補と考えられる希少動植物について5ヶ年計画で生息環境、生息状況を調査し、今後の文化財管理の基礎資料とする。

今年度は、県内各河川の補足調査と、調査データの整理、報告書作成を行った。

・調査体制

調査主体 三重県教育委員会

指導委員 富田靖男（三重県立博物館）

武田明正（三重大学助教授）

調査員 秋田勝巳・石田昇三・市川雄二・市橋甫・伊藤千鶴・今村隆一・大矢正雄・小川隆之・乙部宏・貝發憲司・加田勝敏・河北均・北村治郎・後藤 勇・佐野明・塩崎哲哉・清水善吉・清水義孝・津村善博・刀根定良・中 優・中西元男・生川展行・花尻薫・松月茂明・間野隆裕・森 誠一・山口和洋・山本和彦・山脇和也・横関秀行

調査内容

紀和町で一族山総合調査を実施した。また、オオサンショウウオを伊賀地区で、ヤマネ生息調査を美杉村で、カワバタモロコ分布調査は南中勢地区で実施するとともに、青山町では、奥山愛宕神社のブナ原生林について調査した。

3 町内遺跡詳細分布調査〔国庫、県費補助事業・多度町 2,000千円〕

平成8年度より2ヶ年事業として実施予定。今年度は遺跡の多く分布する地域を中心に調査を実施し、町域の25%を完了した。

#### 4 奥伊勢地域希少資源活用事業〔県費直営事業・三重県 11,832千円〕

奥伊勢地域は、吉野熊野国立公園地内に位置し、国の天然記念物にも指定され貴重な自然が保全されている地域である。こうした地域内に生息する動物や植物等、貴重な資源とこれらの資源を活用した地域振興の基本構想を策定した。

調査主体 三重県教育委員会

指導助言 文化庁

構想策定委員

今泉吉晴（都留文科大学教授）

岩槻邦男（立教大学教授）

河合雅雄（兵庫県立博物館館長）

名越誠（奈良女子大学教授）

八田洋章（国立博物館主任研究員）

羽田澄子（記録映画作家）

日高敏隆（滋賀県立大学学長）

米山俊直（放送大学教授）

委託先 (株)エス・プロジェクト



#### 5 三重県祭り・行事緊急調査〔国庫補助事業・三重県 2,000千円〕

1昨年度より3ヶ年事業で実施している。県内各地に伝承されてきた年中行事や祭礼行事の悉皆調査を実施するとともに特に特色あるもの107件について詳細調査を実施し、報告書を刊行した。

事業期間 平成6年度～平成8年度

場 所 県内335か所

調査委員 植木行宣（立命館大学講師）

伊東久之（岐阜大学助教授）

鬼頭秀明（民俗研究家）

桜井治男（皇學館大学教授）

調査員 大塚由良美・東条寛・久志本鉄也・佐藤誠也・久志本まどか・吉田義隆・鈴木克彦・佐野益子・油田秀紀・馬杉宗伸・園田純子・小林秀・伊勢野久好・竹田憲治・福田良彦・伊藤裕偉・山中吉明・田畑佳子・山本茂・小林典子・増田安生・野村史隆・八幡崇経・尾崎友季・御村精治・小山清見・森本良松・西村茂樹・西城利夫・堀川敬二・常住良和・吉澤良・伊藤友子・東成志・前千雄・芝崎格尚・藤井樹己・和気清章・木村月美・中世古正郎・中村澄夫

#### 6 川喜田家歴史資料調査〔国庫補助事業・津市 3,000千円〕

川喜田家は伊勢商人として江戸時代から続いた木綿問屋である。長期にわたる商業活動の過程で、家に関わる帳面類、私日記、覚え等や、商業に関わる大福帳、金銭出入帳等、それに歴代当主が購入、収集した学問、書画、芸能関係資料等多数が千歳文庫（収蔵庫）に保存されている。これらの資料を約3ヶ年をかけて整理、分類、カード化を行い目録を作成することにした。

今年度は川喜田家・長井家資料の整理作業を行い、約6,000枚のカードを作成した。

調査指導委員

- 酒井 一 (天理大学教授)
- 樋田清砂 (三重県史編纂専門員)
- 平松令三 (三重県文化財保護審議会会長)

調査協力員

- 青山泰樹 (津東高等学校教諭)
- 井上庸子 (高田高等学校教諭)
- 川合健之 (元県史編纂室主査)
- 日野出英彦 (県史編纂専門員)

調査委員

- 上野秀治 (皇学館大学教授)
- 岡本 勝 (愛知教育大学教授)
- 高倉一紀 (皇学館大学専任講師)
- 塚本 明 (三重大学助教授)
- 茂木陽一 (三重短期大学教授)

7 春日神社拝殿調査 (県費補助事業・伊賀町 2,700千円)

15世紀に遡り得る県内最古の建造物と考えられる部材を残す桁行7間、梁間3間、入母屋造の拝殿と、そこに掲げられている絵馬の調査を実施した。

- 調査指導委員 鈴木嘉吉 (元奈良国立文化財研究所所長)  
 岩井宏実 (帝塚山大学教授)  
 岡田照子 (岐阜女子大学教授)

- 調査員 木村 勉 (奈良国立文化財研究所)  
 中内康雄 (文化財建造物保存協会)  
 福田良彦 (上野市文化財委員)  
 堀川敬二 (上野市教育委員会)  
 中川 甫 (伊賀町文化財委員)



拝殿内部 (東⇒西)

8 三重県近代化遺産活用事業 (県費直営事業 2,380千円)

旧三重県庁をはじめとする公共建築・教育施設・紡績工場等の建造物、長野隧道・伊勢大橋・四日市港等の交通土木施設、或いは紀州鉾山・千種発電所等の産業施設の近代化遺産が多く見られ、このうち上野高校と松阪工業高校の詳細調査を実施した。

9 発掘調査

(1) 斎宮跡緊急発掘調査 (国庫補助事業・三重県 30,000千円)

国史跡斎宮跡の解明のため、3地区2,501㎡の計画調査と1地区765㎡の整備に伴う事前調査の合計3,266㎡を実施した。

| 次   | 地区     | 面積㎡   | 期間        | 主要遺構・遺物                                   |
|-----|--------|-------|-----------|---|
| 113 | 斎宮字広瀬  | 902   | 5/7~10/31 | 平安時代後期掘立柱建物・井戸・山茶碗                        |
| 114 | 斎宮字柳原  | 987   | 10/25~3/4 | 奈良時代後期~平安時代後期大型掘立柱建物・柵列・土坑・サイコロ型土製品・烏墨書土器 |
| 115 | 斎宮字宮ノ前 | 612   | 5/29~7/30 | 平安時代前期~後期掘立柱建物・井戸・山茶碗                     |
| 116 | 斎宮字上園  | 765   | 8/5~11/25 | 方格地割区画道路・溝・緑釉大壺・鉢                         |
|     | 計      | 3,266 |           |   |

## (2) 県内ほ場整備事業地内遺跡発掘調査〔農林部執行委任調査・三重県埋蔵文化財センター 48,888千円〕

〔国庫補助事業・三重県 9,252千円〕

総事業費 59,070千円のうち、農家負担分について国庫補助をうける。下記13遺跡の発掘調査を実施した。

| 遺跡名     | 所在地       | 面積㎡   | 期間          | 主要遺構・遺物           |
|---------|-----------|-------|-------------|-------------------|
| 奥ノ垣内遺跡  | 松阪市櫛田町    | 1,600 | 11/14~12/26 | 飛鳥~近世 掘立柱建物・井戸    |
| 西垣内遺跡   | 松阪市櫛田町    | 200   | 10/22~10/25 | 近世 掘立柱建物・竈・土坑墓    |
| かん志ゆう遺跡 | 松阪市櫛田町    | 210   | 10/16~10/21 | 中世 掘立柱建物・土坑・溝     |
| 中の坊遺跡   | 松阪市目田町    | 1,300 | 8/19~11/22  | 古墳~中世 竪穴住居・土坑・溝   |
| 曾祢崎古墳群  | 多気郡明和町上野  | 1,200 | 5/7~8/22    | 古墳 円墳3基・竪穴住居      |
| 高ノ御前遺跡  | 伊勢市有滝町    | 400   | 10/7~11/14  | 古墳 土師器多数          |
| 野田遺跡    | 度会郡度会町長原  | 640   | 10/15~11/26 | 中世~近世 掘立柱建物・土坑    |
| 研山遺跡    | 度会郡度会町長原  | 360   | 10/15~11/26 | 中世~近世 柱列・土坑       |
| 西山遺跡    | 名賀郡青山町羽根  | 740   | 11/5~12/5   | 中世 掘立柱建物・土坑       |
| 中出向遺跡   | 名賀郡青山町羽根  | 250   | 12/3~2/12   | 古墳~中世 古墳の周溝・掘立柱建物 |
| 間所遺跡    | 名賀郡青山町羽根  | 60    | 12/3~12/27  | 中世 瓦器             |
| 登り遺跡    | 度会郡度会町火打石 | 600   | 12/3~12/26  | 近世 掘立柱建物・土坑       |
| 門坂遺跡    | 多気郡多気町牧   | 800   | 6/24~7/30   | 中世 掘立柱建物・石組み土坑    |
|         | 計         | 8,360 |             |                   |

## (3) 県農林水産部関連発掘調査〔農林部執行委任調査・三重県埋蔵文化財センター 17,419千円〕

| 遺跡名    | 所在地      | 面積㎡   | 期間         | 主要遺構・遺物        |
|--------|----------|-------|------------|----------------|
| 山添遺跡   | 松阪市山添町真土 | 300   | 11/18~12/5 | 中世~近世 掘立柱建物・土坑 |
| 里中遺跡   | 松阪市山添町真土 | 550   | 9/11~10/21 | 中世~近世平坦地       |
| 城之越遺跡  | 上野市比土    | 600   | 8/19~10/11 | 古墳 土坑          |
| 鷺ヶ尾古墳群 | 上野市摺見    | 1,000 | 7/22~10/31 | 古墳 円墳2基        |
|        | 計        | 2,450 |            |                |

## (4) 県土木部関連発掘調査〔土木部執行委任調査・三重県埋蔵文化財センター 57,100千円〕

| 遺跡名             | 所在地       | 面積㎡   | 期間          | 主要遺構・遺物                          |
|-----------------|-----------|-------|-------------|----------------------------------|
| 宮地中世墓群          | 桑名郡多度町多度  | 220   | 11/12~11/29 | 中世 墓3基・青磁・人骨                     |
| 下野代遺跡           | 桑名郡多度町下野代 | 60    | 6/12・6/24   | 古墳 土師器                           |
| 東村石灰窯跡          | 員弁郡北勢町東村  | 30    | 1/8~1/21    | 近代 石灰焼成壙1基                       |
| 亀山城跡            | 亀山市東丸町    | 200   | 11/14・12/9  | 近世 掘落ち込み・瓦                       |
| 窪田大垣内遺跡(第2次)    | 津市大里窪田町   | 1,800 | 5/7~7/22    | 鎌倉~室町 掘立柱建物・井戸・溝・土師器・山茶碗・墨書木札    |
| 松月院跡・伝本願寺跡(第2次) | 一志郡美杉村上多気 | 740   | 8/29~10/16  | 戦国~近代 土坑・石列・土師器                  |
| 天花寺城跡・小谷赤坂遺跡    | 一志郡嬉野町天花寺 | 700   | 10/28~12/20 | 中世 土坑・溝・土師器・陶器                   |
| 天白遺跡            | 一志郡嬉野町釜生田 | 120   | 11/25~11/28 | 古墳・平安 掘立柱建物・土坑                   |
| 前田町屋遺跡          | 一志郡三雲町星合  | 2,000 | 5/7~9/2     | 古墳・鎌倉~室町 古墳 周溝・井戸・石杆・土師器・山茶碗・陶器  |
| 宮ノ腰遺跡           | 一志郡三雲町上ノ庄 | 1,600 | 10/29~12/20 | 古墳・室町・江戸 竪穴住居・河道・木製品・土師器・須恵器・陶磁器 |
| 岩井戸遺跡           | 一志郡白山町二本木 | 200   | 9/5~9/18    | 縄文・古墳 古墳周溝                       |
| 中ノ川原            | 松阪市八重田町   | 500   | 4/22~5/24   | 奈良~中世 掘立柱建物・土師器・灰釉               |

| 遺跡名    | 所在地       | 面積㎡    | 期間          | 主要遺構・遺物                           |
|--------|-----------|--------|-------------|-----------------------------------|
| 生福寺西遺跡 | 松阪市西野町    | 100    | 8/7~8/9     | 室町 掘立柱建物・土師器・山茶碗                  |
| 粥見井尻遺跡 | 飯南郡飯南町粥見  | 1,950  | 5/7~11/21   | 縄文 土偶・矢柄研磨器・尖頭器・石鏃・剥片・縄文土器        |
| 粥見小林遺跡 | 飯南郡飯南町粥見  | 600    | 5/7~11/21   | 室町 掘立柱建物・土師器・陶器                   |
| 湯後遺跡   | 多気郡宮川村小滝  | 350    | 10/28~11/22 | 鎌倉 掘立柱建物・土師器・山皿                   |
| 森ノ上遺跡  | 多気郡大台町柳原  | 400    | 5/7~6/10    | 室町 掘立柱建物・土坑・土師器・陶器                |
| 内垣内遺跡  | 多気郡多気町相鹿瀬 | 1,150  | 11/26~3/5   | 旧石器・縄文・室町 掘立柱建物・井戸・剥片・土師器・陶器・墨書木札 |
| 山崎遺跡   | 度会郡度会町下久具 | 600    | 9/9~11/26   | 旧石器・縄文・中世 土坑・掘立柱建物・剥片・縄文土器・土師器・陶器 |
| 東海道遺跡  | 志摩郡阿児町国府  | 1,800  | 9/17~12/4   | 室町 溝・土坑・土師器・陶器                    |
|        | 計         | 15,120 |             |                                   |

(5) 県環境安全部ほか関連発掘調査〔執行委任調査・三重県埋蔵文化財センター 49,940千円〕

| 遺跡名          | 所在地      | 面積㎡   | 期間         | 主要遺構・遺物                         |
|--------------|----------|-------|------------|---------------------------------|
| 石薬師東古墳群・同東遺跡 | 鈴鹿市石薬師町  | 7,110 | 4/4~12/20  | 古墳 方墳14基・円墳2基・須恵器・土師器・形象埴輪(馬・家) |
| 下乃宮遺跡        | 四日市市下乃宮町 | 100   | 12/20~1/20 | 弥生 弥生土器                         |
|              | 計        | 7,210 |            |                                 |

(6) 県健康福祉部関連発掘調査〔受託調査・三重県埋蔵文化財センター 16,693千円〕

| 遺跡名      | 所在地  | 面積㎡   | 期間        | 主要遺構・遺物 |
|----------|------|-------|-----------|---------|
| 高茶屋大垣内遺跡 | 津市城山 | 1,600 | 10/4~1/10 | 古墳 竪穴住居 |
|          | 計    | 1,600 |           |         |

(7) 土地開発公社関連発掘調査〔土地開発公社受託調査・三重県埋蔵文化財センター 7,170千円〕

| 遺跡名   | 所在地            | 面積㎡   | 期間       | 主要遺構・遺物              |
|-------|----------------|-------|----------|----------------------|
| ヲノ坪窯跡 | 津市一身田町<br>上津部田 | 2,000 | 5/9~7/30 | 古墳・昭和 土坑群・埴輪・須恵器・焼夷弾 |
|       | 計              | 2,000 |          |                      |

(8) 県教育委員会関連発掘調査〔執行委任調査・三重県埋蔵文化財センター 55,390千円〕

| 遺跡名    | 所在地      | 面積㎡   | 期間         | 主要遺構・遺物        |
|--------|----------|-------|------------|----------------|
| 安濃津遺跡群 | 津市柳山津興   | 3,700 | 4/22~8/26  | 古墳~戦国 掘立柱建物・井戸 |
| 水衛遺跡   | 阿山郡伊賀町川東 | 2,200 | 7/15~12/27 | 古墳 導水施設        |
|        | 計        | 5,900 |            |                |

(9) 粥見井尻遺跡発掘調査〔国庫、県費補助事業・飯南町 2,000千円〕

平成8年9月に国道368号改良工事に伴う県埋蔵文化財センターによる発掘調査によって縄文時代草創期の竪穴住居や土偶が発見され、この遺跡の保存について遺跡の範囲確認のため急遽飯南町が実施したものである。その結果、遺跡の範囲は県の調査範囲より大きくは広がらないことが判明した。

調査期間 H9.2.5~2.28

調査面積 160㎡



(10) 長者屋敷遺跡ほか発掘調査〔国庫、県費補助事業・鈴鹿市 5,000千円〕

伊勢国府と考えられる長者屋敷遺跡の範囲、性格を確認するための調査とともに、市内の個人住宅建設等に伴う事前調査及び範囲確認調査を実施した。

| 遺跡      | 面積㎡    | 調査期間      | 主要遺構              | 主要遺物                       |
|---------|--------|-----------|-------------------|----------------------------|
| 長者屋敷遺跡  | 580.0  | 10/7～1/7  | 礎石建物基礎地業<br>掘立柱建物 | 軒平、軒丸、鬼瓦、土師器、須恵器、フイゴ、羽口、鉄滓 |
| 石薬師東遺跡  | 80.0   | 4/10～4/22 | 古墳周溝(59・64号墳)     | 須恵器杯                       |
| 一反通遺跡   | 33.3   | 7/19～8/14 | 弥生中期溝・奈良土坑        | 弥生土器・石斧・石鏃                 |
| 山ノ原遺跡   | 22.1   | 7/19～7/24 | 竪穴住居              | 土師器                        |
| 三宅神社遺跡  | 31.8   | 12/9      | 柱穴・土坑             | 土師器片                       |
| 石薬師東遺跡  | 9.0    | 12/11     | 古墳周溝(76号墳)        | 土師器台付甕                     |
| 岸岡山22号墳 | 70.0   | 1/27～2/26 | 古墳くびれ部            |                            |
| 範囲確認調査  | 1100.4 | 年間        | 58ヶ所              |                            |

指導委員 足利健亮(京都大学文学部教授)  
 川越俊一(奈良国立文化財研究所)  
 高瀬要一(奈良国立文化財研究所)  
 仲見秀雄(鈴鹿市文化財調査会長)  
 八賀 晋(三重大学人文学部教授)  
 渡辺 寛(皇学館大学文学部教授)

指導委員会議 平成8年10月15日



礎石建物SB08南辺と溝SD19

(11) 御館・柳原遺跡発掘調査〔国庫、県費補助事業・明和町 5,000千円〕

史跡内の盛土工事等の現状変更に伴う事前調査を実施した。

| 字数    | 原因   | 地区    | 面積㎡ | 期間         | 主要遺構・遺物                   |
|-------|------|-------|-----|------------|---------------------------|
| 117-1 | 住宅新築 | 斎宮字楽殿 | 80  | 9/6～10/14  | 平安～鎌倉 竪穴住居・溝・土師器・灰釉陶器・山茶椀 |
| 117-2 | 住宅新築 | 斎宮字篠林 | 54  | 10/21～11/6 | 室町 溝・土坑・須恵器・山茶椀           |
| 117-6 | 車庫新築 | 斎宮字東裏 | 14  | 3/5～3/10   | 粘土採取による攪乱                 |
| 117-5 | 社宅新築 | 斎宮字篠林 | 465 | 2/13～3/18  | 鎌倉 大溝・溝・土師器・青磁            |
|       | 個人住宅 | 坂本    | 750 | 1/21～3/28  | 坂本1号墳 全長38mの前方後円墳         |

(12) 村内遺跡発掘調査〔国庫、県費補助事業・美杉村 3,000千円〕

上多気に所在する北畠氏館跡の発掘調査を実施。

調査期間 7/17～10/9 調査面積 200㎡(トレンチ調査)

指導委員 八賀 晋(三重大学人文学部教授)  
 渡辺 寛(皇学館大学文学部教授)  
 樋田清砂(三重県文化財保護審議会委員)

調査協力 三重県埋蔵文化財センター

指導委員会 H8.9.13

(13) 受託発掘調査

① 一般国道 475号東海環状自動車道発掘調査〔建設省受託調査・三重県 74,160千円〕

| 遺跡名    | 所在地               | 面積 <sup>m<sup>2</sup></sup> | 期間         | 主要遺構・遺物                                   |
|--------|-------------------|-----------------------------|------------|---|
| 上惣作遺跡  | 員弁郡北勢町<br>阿下喜字上惣作 | 4,470                       | 4/7~8/12   | 飛鳥奈良時代の竪穴住居や掘立柱建物、<br>円面硯等。現地説明会 8/3 160名 |
| 覚正垣内遺跡 | 員弁郡北勢町東村          | 1,270                       | 11/11~6/20 | 縄文時代後期の埋設土器等                              |
| 権現坂遺跡  | 員弁郡北勢町東村          | 756                         | 10/1~11/20 | 中世の掘立柱建物等                                 |
| 大久保遺跡  | 員弁郡大安町片樋          | 1,420                       | 8/26~9/27  |   |
|        | 計                 | 7,916                       |            | 他に試掘3遺跡、576 <sup>m<sup>2</sup></sup>      |

② 一般国道42号松阪多気バイパス発掘調査〔建設省受託調査・三重県 83,945千円〕

| 遺跡名    | 所在地      | 面積 <sup>m<sup>2</sup></sup> | 期間         | 主要遺構・遺物   |
|--------|----------|-----------------------------|------------|---|
| 梅ノ世古遺跡 | 多気郡多気町荒蒔 | 50                          | 4/11~5/10  | 平安時代の掘立柱建物等   |
| 新徳寺遺跡  | 多気郡多気町荒蒔 | 614                         | 11/11~6/27 | 縄文時代後期の竪穴住居・土坑等含下<br>層114 <sup>m<sup>2</sup></sup> 現地説明会 6/1 100名 |
| 堀町遺跡   | 松阪市佐久米町  | 4,700                       | 7/15~1/31  | 弥生時代後期の環溝や土坑等<br>現地説明会12/21 130名                                  |
|        | 計        | 5,364                       |            | 他に試掘1遺跡270 <sup>m<sup>2</sup></sup>                               |

③ 一般国道23号中勢道路発掘調査〔建設省受託調査・三重県 136,269千円〕

| 遺跡名   | 所在地            | 面積 <sup>m<sup>2</sup></sup> | 期間        | 主要遺構・遺物   |
|-------|----------------|-----------------------------|-----------|---|
| 高井A遺跡 | 鈴鹿市徳田町字高<br>井  | 450                         | 5/13~5/23 | 古墳から平安時代の溝、須恵器等   |
| 六大A遺跡 | 津市大里窪田町字<br>花村 | 260                         | 8/19~10/4 | 奈良時代の掘立柱建物等   |
| 蔵田遺跡  | 津市納所町蔵田        | 3,300                       | 5/7~8/2   | 弥生・飛鳥・奈良・中世の掘立柱建物、<br>注口土器等。現地説明会 8/3 160名                  |
| 位田遺跡  | 津市北河路          | 6,430                       | 6/27~2/17 | 古墳時代初頭の方形周溝墓群、奈良平<br>安時代の道等。含下層114 <sup>m<sup>2</sup></sup> |
| 替田遺跡  | 津市南河路          | 6,620                       | 4/24~3/5  | 弥生時代中期の竪穴住居、中世の掘立<br>柱建物、現地説明会 6/1 100名                     |
|       | 計              | 17,060                      |           | 他に試掘4遺跡 1,034 <sup>m<sup>2</sup></sup>                      |

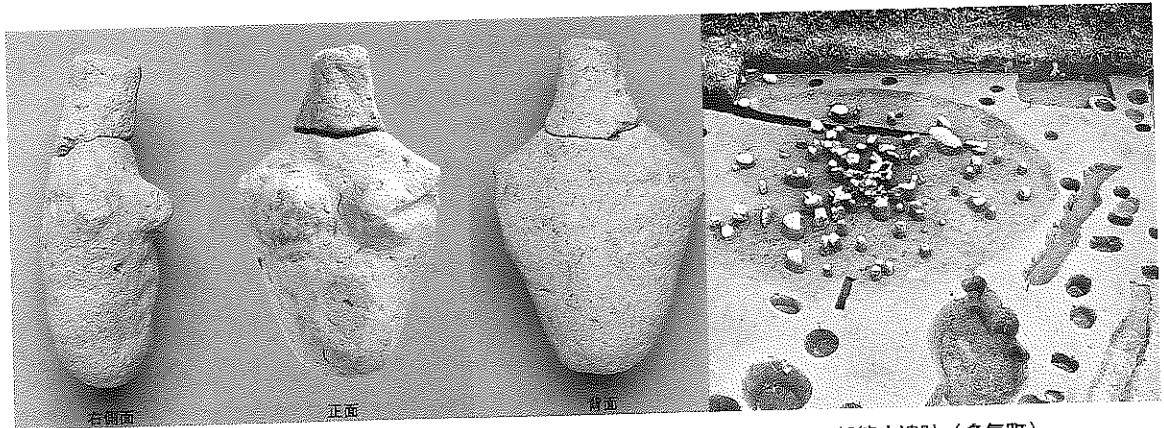

粥見井尻遺跡土偶 (飯南町)

新徳寺遺跡 (多気町)

### Ⅲ 文化財保護事業

#### 1 国指定文化財保存整備事業

##### (1) 建造物保存修理事業

|       |                       |  |               |                               |                 |
|-------|-----------------------|--|---------------|-------------------------------|-----------------|
| 事業名   | 地蔵院本堂・鐘楼半解体修理（地蔵院 関町） |  |               | T 9. 4. 15指定                  | S63. 5. 11 追加指定 |
| 総事業費  | 410,926千円             | 事業年度   | 継続事業 平成6年～10年 |                               |                 |
| 平成8年度 | 事業費                   | 12,520千円   | 費用負担          | 国75% 97,500千円 県9.37% 12,181千円 |                 |
|       | 概要                    | 本堂は桁行5間、梁間4間の寄棟造り、本瓦葺。正面に1間の向拝がつく。耐久年度を越え、雨漏りがひどく、緊急に屋根葺替等を実施する。 |               |                               |                 |
|       |                       | 設計・監理  | 文化財建造物保存技術協会  | 工事請負                          | 平田工業株式会社        |

|       |                 |  |              |                           |
|-------|-----------------|--|--------------|---------------------------|
| 事業名   | 大村神社宝殿保存修理（青山町） |  |              | T 9. 4. 15指定              |
| 総事業費  | 41,000千円        | 事業年度   | 継続事業 平成7～8年  |                           |
| 平成8年度 | 事業費             | 31,000千円   | 費用負担         | 国80% 24,800千円 県8% 2,480千円 |
|       | 概要              | 屋根の破損が著しく、塗装面の風化も進んでおり、板絵も確認できない状況であったため、屋根葺替、塗装及び部分修理を実施した。 |              |                           |
|       |                 | 設計・監理  | 文化財建造物保存技術協会 | 工事請負 有限会社中建築工務店           |

|       |                       |   |              |                           |                |
|-------|-----------------------|---|--------------|---------------------------|----------------|
| 事業名   | 高倉神社本殿他保存修理（高倉神社 上野市） |   |              | T15. 4. 19指定              | S34. 6. 27追加指定 |
| 総事業費  | 47,757千円              | 事業年度  | 新規事業 平成8～9年  |                           |                |
| 平成8年度 | 事業費                   | 12,520千円  | 費用負担         | 国80% 10,016千円 県8% 1,001千円 |                |
|       | 概要                    | 背面は山が迫り、湧水が浸出する湿潤な場所にあり、カビや劣化、腐朽が著しい。屋根葺替、塗装及び部分修理をおこなうことになった。本年度は3棟の仮設工事と本殿の檜皮葺解体、及び壁画の光学調査、白描画一部作成を行った。 |              |                           |                |
|       |                       | 設計・監理   | 文化財建造物保存技術協会 | 工事請負                      | 谷上社寺工業株式会社     |

|       |                          |   |              |                           |
|-------|--------------------------|---|--------------|---------------------------|
| 事業名   | 観音提寺本堂・楼門保存修理（観音提寺 鳥ヶ原村） |   |              | M40. 5. 27指定              |
| 総事業費  | 75,220千円                 | 事業年度  | 事業 平成8～9年    |                           |
| 平成8年度 | 事業費                      | 10,000千円  | 費用負担         | 国85% 8,500千円 県6.37% 637千円 |
|       | 概要                       | 本堂の屋根の不朽が激しいため、屋根葺替と部分修理、楼門の屋根葺替を2ヶ年で実施することにした。今年度は仮設工事とともに、平葺一部解体、雨樋取り外し等を行った。 |              |                           |
|       |                          | 設計・監理   | 文化財建造物保存技術協会 | 工事請負 田中社寺株式会社             |

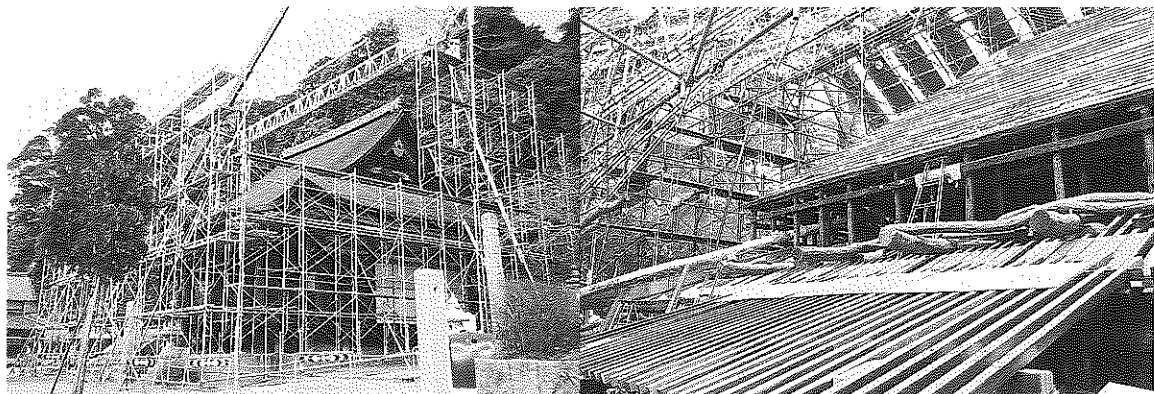

観音提寺本堂足場組立（鳥ヶ原村）

地蔵院本堂素屋根内部（関町）

(2) 建造物防災施設事業

|       |   |   |                                   |
|-------|---|---|-----------------------------------|
| 事業名   | 庫蔵寺本堂・鎮守堂防災施設（庫蔵寺 鳥羽市） T 9. 4. 15指定 S 34. 4. 15追加指定 |   |                                   |
| 総事業費  | 38,462千円  | 事業年度  | 事業 平成7～8年                         |
| 平成8年度 | 事業費   | 23,462千円  | 費用負担 国85% 19,942千円 県6.37% 1,494千円 |
|       | 概要  | 昨年度から実施している事業で、消火設備（屋外埋設配管・機器取付）、火災報知設備（屋内配線・機器取付）、ポンプ室工事等を行った。 |                                   |
|       | 設計・監理   | アイティ株式会社  | 工事請負 株式会社アルファ                     |

(3) 美術工芸品修理事業

|       |                                  |   |                                |
|-------|----------------------------------|---|--------------------------------|
| 事業名   | 善信上人絵詞伝保存修理（専修寺 津市） M37. 8. 29指定 |   |                                |
| 総事業費  | 30,146千円                         | 事業年度  | 事業 平成7～9年                      |
| 平成8年度 | 事業費                              | 13,538千円  | 費用負担 国55% 7,445千円 県10% 1,353千円 |
|       | 概要                               | 昨年度より3ヶ年事業で実施している。ガス燻蒸、絵具の剥落止、本紙の補修裏打ち、表紙・見返・紐・八双竹の新調、軸首を再用して卷子装仕立、桐太巻芯・桐二重篋の作製を実施。 |                                |
|       | 請負者                              | 株式会社宇佐美松鶴堂  |                                |

(4) 史跡等保存整備事業（一般）

|       |                                     |   |                                |
|-------|-------------------------------------|---|--------------------------------|
| 事業名   | 赤木城跡及び田平子峠刑場跡整備事業（紀和町） H 1. 10. 9指定 |   |                                |
| 総事業費  | 55,800千円                            | 事業年度  | 事業 平成4～                        |
| 平成8年度 | 事業費                                 | 14,800千円                                      | 費用負担 国50% 7,400千円 県10% 1,480千円 |
|       | 概要                                  | 南曲輪の発掘調査を実施。また、大手口の立図面及び平面図を作成し、石垣等の保存修理を行った。 |                                |
|       | 請負者                                 | アジア航測株式会社・山瀬造園                                |                                |
| 指導委員  | 伊東太作（奈良国立文化財研究所）                    |   | 服部英雄（九州大学大学院助教授）               |
|       | 高瀬要一（奈良国立文化財研究所）                    |   | 樋田清砂（三重県史編纂室）                  |
| 指導委員会 | 八賀 晋（三重大学教授）                        |   | 前 千雄（県史資料調査員）                  |
|       | 前 憲治（紀和町文化財委員会委員長）                  |   |                                |
|       | 指導委員会                               | 平成8年6月6日・8月8日                                 |                                |

|       |   |   |                                 |
|-------|---|---|---------------------------------|
| 事業名   | 旧崇廣堂史跡名勝建造物緊急保存修復（上野市） S 5. 11. 19指定 H 6. 1. 25追加指定 |   |                                 |
| 総事業費  | 452,670千円   | 事業年度  | 継続事業 平成2年度～10年                  |
| 平成8年度 | 事業費   | 70,000千円                                      | 費用負担 国50% 35,000千円 県10% 7,000千円 |
|       | 概要  | 東土堀・有恒寮・御成門の半解体修理を完了。また、南土堀の屋根工事・表門の半解体工事を実施。 |                                 |
|       | 設計・監理   | 文化財建造物保存技術協会                                  | 工事請負 株式会社中工務店                   |
| 指導委員  | 村田健一（奈良国立文化財研究所）                                    |   |                                 |
|       | 菅原洋一（三重大学地域共同センター助教授）                               |   |                                 |
|       | 指導委員会   | 山本茂貴（上野市文化財専門委員）                              |                                 |
|       | 指導委員会   | 平成8年5月1日                                      |                                 |

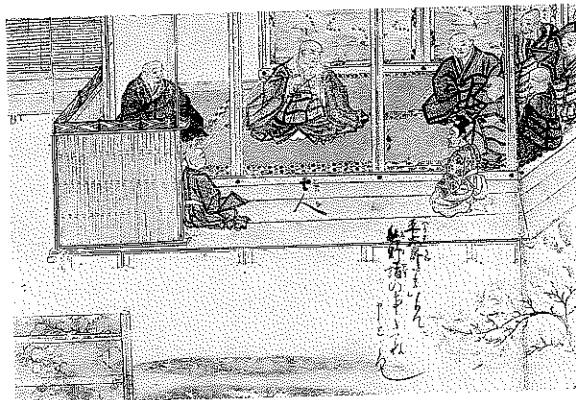

善信上人絵詞伝保存修理後（津市）



赤木城跡整備状況（紀和町）

|       |   |           |              |                            |
|-------|---|-----------|--------------|----------------------------|
| 事業名   | 城之越遺跡史跡等活用特別事業（上野市）   |           |              | H 5.1.20指定                 |
| 総事業費  | 226,200千円   | 事業年度      | 継続事業 平成6年～9年 |                            |
| 平成8年度 | 事業費   | 52,500千円  | 費用負担         | 国50% 26,250千円 県10% 5,250千円 |
| 概要    | 7年度に引き続き大溝の保存工事（溝底強化）を行うとともに、アズマヤ設置工事、安全施設工事、照明設備工事、植栽工事を実施。また、周辺地形模型を製作した。 |           |              |                            |
|       | 設計・監理   | ㈱空間文化開発機構 |              | 工事請負 ㈱竹中土木名古屋支店            |
| 指導委員  | 牛川喜幸（長岡工科大学教授）<br>沢田正昭（奈良国立文化財研究所）<br>八賀 晋（三重大学人文学部教授）<br>水野正好（奈良大学学長）      |           |              |                            |
| 指導委員会 | 平成8年6月12日   |           |              |                            |

|       |  |               |               |   |
|-------|--|---------------|---------------|---|
| 事業名   | 斎宮跡保存整備  |               |               | S 54.3.27指定                                 |
| 総事業費  | 1,000,000千円  | 事業年度          | 継続事業 平成8年～13年 |   |
| 平成8年度 | 事業費  | 73,200千円      | 費用負担          | 国50% 36,600千円 県50% 36,600千円                 |
| 概要    | 今年度より斎宮駅裏地区約6.6haにおいて、1/10の遺跡模型や区画道路復元を6ヶ年事業を実施することになった。今年度は復元遺構の確認調査とともに、ボーリング調査と一部区画道路の復元を行った。 |               |               |   |
|       | 設計・監理  | 株式会社文化財保存計画協会 |               | 工事請負 丸栄調査設計株式会社<br>バリノ・サーヴェ株式会社<br>株式会社土屋建設 |

|       |   |               |           |                         |
|-------|---|---------------|-----------|-------------------------|
| 事業名   | 名勝三多気のサクラ環境整備（美杉村）  |               |           | S 17.7.21指定             |
| 総事業費  | 3,000千円   | 事業年度          | 新規事業 平成8年 |                         |
| 平成8年度 | 事業費   | 3,000千円       | 費用負担      | 国50% 1,500千円 県10% 300千円 |
| 概要    | 衰弱が激しい樹木の樹勢回復治療と支障木等除去を実施。治療木190本、枯れ木除去88本、枯れ枝除去78本。治療内容は軟弱な腐朽物の除去、腐朽菌の繁殖抑制、腐朽菌の発生部は剥皮。材質部の殺菌のため防腐剤。雨水の浸入する腐朽開口部閉鎖。 |               |           |                         |
|       | 請負者   | 亀甲通運株式会社亀山営業所 |           |                         |

(5) 出土品保存処理事業

|       |   |          |                            |
|-------|---|----------|----------------------------|
| 事業名   | ワキ塚出土遺物保存処理（上野市）  |          |                            |
| 総事業費  | 5,000千円   | 事業年度     | 新規事業 平成8～10年               |
| 平成8年度 | 事業費   | 1,000千円  | 費用負担 国50% 500千円 県1/6 166千円 |
| 概要    | 上野市上神戸に所在したワキ塚は、S37年に発掘調査が実施され、銅鏡、甲冑、鉄製品等多数が出土した。長期間の経過で傷みが激しく保存処理を実施することにした。今年度は鉄斧3点、鉄剣2点、鉄鎌1点、鉄鍬5点の処理を実施した。 |          |                            |
|       | 請負者   | 株式会社京都科学 |                            |



庫蔵寺防災施設（鳥羽市）



(6) 伝統的建造物群保存修理事業

- ・ 関町関宿重要伝統的建造物群保存地区（S59.12.10選定）保存修理及び修景事業  
〔国庫、県費補助事業・関町 28,000千円〕

関町関宿重要伝統的建造物群保存地区内の民家等の修理及び修景事業を実施した。町条例に基づき所有者に間接補助を行う。

|      |      |    |       |    |      |    |
|------|------|----|-------|----|------|----|
| 修理事業 | 解体修理 | 1軒 | 半解体修理 | 2軒 | 部分修理 | 1軒 |
| 修景事業 | 前面修景 | 1軒 |       |    |      |    |

(7) 重要無形文化財伝承事業

- ・ 伊勢型紙（S30.2.15・H5.4.15認定）伝承事業〔国庫、県費補助事業・伊勢型紙技術保存会7,000千円〕  
「伊勢型紙伝承者養成事業」の研修終了者のうち、長年の経験を有し、高度な技術を体得した者（会員）が中心となり、技術の錬磨、伝承者の養成並びに原材料の確保等に勤め、関連技術の調査、研修等を行った。

|       |       |                       |
|-------|-------|-----------------------|
| 会 員   | 突 彫   | 中島嗣雄・野間得生・木村正明        |
|       | 錐 彫   | 六谷博臣・宮原敏明・六谷泰英        |
|       | 道具 彫  | 黒野睦雄・今坂国雄・小倉信之・中村喬    |
|       | 縞 彫   | 佐々木正明・長谷川悦弘・大杉繁       |
|       | 糸 入 れ | 松井俊子                  |
| 伝 承 者 | 突 彫   | 小川昇・濱野勇夫・六谷春樹・内田勲・大杉明 |
|       | 錐 彫   | 六谷晃                   |
|       | 道具 彫  | 今坂千秋・兼子吉生             |
|       | 縞 彫   | 松下一身・小林満              |
| 研 修 者 | 縞 彫   | 坂哲雄                   |
|       | 糸 入 れ | 三島理恵                  |

(8) 指定文化財管理事業

- ・ 北畠氏館跡庭園（S11.9.3指定）排水設備小修理〔国庫、県費補助事業・北畠神社 204千円〕  
庭園の水漏れの原因である庭園内の排水口とその周辺について防水処理を行った。

工事請負者 株式会社磯田土建

- ・ 木造薬師如来坐像（S24.2.18指定）燻蒸〔国庫、県費補助事業・仏勝寺 310千円〕  
委託先 中部資材株式会社四日市支店

- ・ 木造薬師如来坐像（T5.8.17指定）燻蒸〔国庫、県費補助事業・光善寺 303千円〕  
委託先 中部資材株式会社四日市支店

(9) 史跡等の買い上げ

- ・ 斎宮跡（S54.3.27指定）土地買上〔国庫、県費補助事業・明和町 248,800千円〕  
18件、約6,657㎡を公有化した。累積公有化面積220,363.98㎡となった。

- ・ 美旗古墳群（S53.10.17指定）〔馬塚古墳〕買上〔国庫、県費補助事業・名張市 46,404千円〕  
馬塚古墳の周溝部分は、周辺まで住宅化が進み、孤立した中で現在休耕田として放置されており、所有者と保護者との円滑な保存管理の協力が困難な状況あるため、水田3筆（1,915.48㎡）を公有化した。

- ・ 伊勢国分寺（S53.10.17指定）土地買上〔国庫、県費補助事業・鈴鹿市 107,000千円〕  
国分寺跡の保存活用をはかるため、歴史公園の整備を図ることになり、この事業の実現に向け、3ヶ年事業

により史跡の公有化をすることにした。今年度は5筆、7,059.23㎡を公有化した。

- ・赤木城及び田平子刑場跡（H1. 10. 9指定）土地買上〔国庫、県費補助事業・紀和町 1,012千円〕  
指定地内は町有地、民有地からなり、石垣の崩落の危険がある。このため危険防止のため早急に公有化を図ることになり、今年度は851㎡を公有化した。

(10) 天然記念物食害対策事業

- ・天然記念物カモシカ（S30. 2. 15指定）食害対策事業〔国庫、県費補助事業・下記市町村 95,070千円〕  
環境庁、林野庁、文化庁の三庁合意に基づき、紀伊山地でのカモシカ食害の著しい地区において、保護と食害対策のため、防護柵を設置

| 市町村名  | 事業費      | 箇所数 | 柵延長     | 市町村名 | 事業費       | 箇所数 | 柵延長     |
|-------|----------|-----|---------|------|-----------|-----|---------|
| 宮川村   | 45,000千円 | 26  | 18,361m | 海山町  | 9,270千円   | 8   | 4,253m  |
| 飯高町   | 20,000千円 | 20  | 9,169m  | 尾鷲市  | 22,000千円  | 16  | 10,902m |
| 紀伊長島町 | 5,900千円  | 4   | 2,627m  | 合計   | 102,170千円 | 74  | 45,312m |

2 県指定文化財保護事業

(1) 県指定文化財等修理・整備事業

| 事業名   | 猪田神社本殿解体修理（猪田神社 上野市） |   |               | S37.2.14指定   |         |  |
|-------|----------------------|---|---------------|--------------|---------|--|
| 総事業費  | 94,709千円             | 事業年度  | 新規事業 平成8年～10年 |              |         |  |
| 平成8年度 | 事業費                  | 20,000千円  | 県補助額          | 1/2 10,000千円 |         |  |
|       | 概要                   | 桃山時代に建立された一間社流造、檜皮葺屋根の破損が著しく雨漏りしており、建物の彩色の剥落も多く、保存修理を3ヶ年事業で実施することになった。今年度は仮設工事と解体及び彩色調査を実施した。 |               |              |         |  |
|       |                      | 設計・監理   | 文化財建造物保存技術協会  | 工事請負         | 株式会社フクオ |  |

| 事業名   | 慈智院本堂解体修理（慈智院 津市） |   |               | S55.3.31指定   |          |  |
|-------|-------------------|---|---------------|--------------|----------|--|
| 総事業費  | 283,744千円         | 事業年度  | 新規事業 平成8年～11年 |              |          |  |
| 平成8年度 | 事業費               | 65,001千円  | 県補助額          | 1/2 32,500千円 |          |  |
|       | 概要                | 軸部などの弛緩が見られ、屋根の破損も大きく、数年後には倒壊の危険性もあるため解体修理を3ヶ年事業として行うこととした。今年度は仮設工事と共に、調査及び解体、旧瓦の選別等を行った。 |               |              |          |  |
|       |                   | 設計・監理   | 文化財建造物保存技術協会  | 工事請負         | 平田工業株式会社 |  |

| 事業名   | 大入道山車保存修理（中納屋町大入道保存会 四日市市） |  |            | S51.3.31指定  |  |  |
|-------|----------------------------|--|------------|-------------|--|--|
| 総事業費  | 2,935千円                    | 事業年度   | 新規事業 平成8年度 |             |  |  |
| 平成8年度 | 事業費                        | 2,935千円  | 県補助額       | 1/2 1,467千円 |  |  |
|       | 概要                         | 大入道山車は、毎年開催される大四日市まつり等各種イベントに出演しており、とくに、首の部分の破損が進行してきているため、首の骨格の作り替えを行う。 |            |             |  |  |
|       |                            | 請負者  | 名合建具店      |             |  |  |

|       |                    |   |           |            |
|-------|--------------------|---|-----------|------------|
| 事業名   | 脇差ほか保存修理（竹川欽也 松阪市） |   |           | S57.4.27指定 |
| 総事業費  | 600千円              | 事業年度  | 新規事業 平成8年 |            |
| 平成8年度 | 事業費                | 600千円   | 県補助額      | 1/2 300千円  |
|       | 概要                 | 錆が刀全体に広がり、早急に保存修理する必要があるため、研磨を行う。また、白鞘の修理・新調等も行う。 |           |            |
|       |                    | 請負者   | 石原正博刀剣研師  |            |

|       |                |   |           |                    |
|-------|----------------|---|-----------|--------------------|
| 事業名   | 越賀の舞台防災設備（志摩町） |   |           | S53.2.7指定          |
| 総事業費  | 718千円          | 事業年度                                      | 新規事業 平成8年 |                    |
| 平成8年度 | 事業費            | 718千円                                     | 県補助額      | 1/2 358千円          |
|       | 概要             | 無人で防災設備が未設置であるため、自動火災報知器設備工事及び電話仮設工事を行った。 |           |                    |
|       |                | 設計・監理                                     | 勝田建築設計事務所 | 工事請負 近畿工業株式会社三重営業所 |

|       |                 |   |           |                    |
|-------|-----------------|---|-----------|--------------------|
| 事業名   | 旧越賀村郷倉防災設備（志摩町） |   |           | S39.10.16指定        |
| 総事業費  | 632千円           | 事業年度                                      | 新規事業 平成8年 |                    |
| 平成8年度 | 事業費             | 632千円                                     | 県補助額      | 1/2 316千円          |
|       | 概要              | 無人で防災設備が未設置であるため、自動火災報知器設備工事及び電話仮設工事を行った。 |           |                    |
|       |                 | 設計・監理                                     | 勝田建築設計事務所 | 工事請負 近畿工業株式会社三重営業所 |

|       |                     |   |               |            |
|-------|---------------------|---|---------------|------------|
| 事業名   | 尾鷲組大庄屋文書ほか書跡燻蒸（尾鷲市） |   |               | S35.5.17指定 |
| 総事業費  | 632千円               | 事業年度  | 新規事業 平成8年     |            |
| 平成8年度 | 事業費                 | 632千円   | 県補助額          | 1/2 316千円  |
|       | 概要                  | 指定以来、効果的な虫菌害対策が行われておらず、今後、良好な保存状態を保つために、燻蒸処理を行った。 |               |            |
|       |                     | 工事請負  | 中部資材株式会社四日市支店 |            |

|       |                 |   |                    |           |
|-------|-----------------|---|--------------------|-----------|
| 事業名   | 市木のイブキ保護増殖（御浜町） |   |                    | S28.5.7指定 |
| 総事業費  | 1,651千円         | 事業年度  | 新規事業 平成8年          |           |
| 平成8年度 | 事業費             | 1,651千円   | 県補助額               | 1/2 825千円 |
|       | 概要              | 平成2年の台風19号により、樹冠が変形、支幹が折れるなど、甚大な被害を受け、枝の枯死、樹皮剥離が目立つようになった。そのため、枯死した枝の除去、支柱設置、土壌改良等の治療を施し、樹勢回復の処置を行うとともにフェンスを設置した。 |                    |           |
|       |                 | 工事請負  | かめの森景観工房・株式会社野地本工業 |           |

|       |                           |  |              |               |
|-------|---------------------------|--|--------------|---------------|
| 事業名   | 東明寺木造薬師如来立像収蔵庫建設（東明寺 白山町） |  |              | S31.12.5指定    |
| 総事業費  | 8,000千円                   | 事業年度   | 新規事業 平成8年～9年 |               |
| 平成8年度 | 事業費                       | 8,000千円  | 県補助額         | 1/2 4,000千円   |
|       | 概要                        | 総高94cm、檜材、寄木造の立像。嬉野町薬師寺や鈴鹿市神宮寺の薬師如来像と同系統と推定される。この立像を保管するための収蔵庫を建設する。 |              |               |
|       |                           | 設計・監理  | 山本一級建築士事務所   | 工事請負 (株)上野工務店 |

(2) 指定文化財記録作成事業

|      |               |  |                                       |             |
|------|---------------|--|---------------------------------------|-------------|
| 事業名  | 春日神社の石取祭（桑名市） |  |                                       | S56. 3.30指定 |
| 総事業費 | 6,000千円       | 事業年度   | 継続事業 平成7年度～9年                         |             |
| 平事業費 | 3,000千円       | 費用負担   | 県1/2 1,500千円                          |             |
| 成8   | 概要            | 県指定無形民俗文化財「春日神社の石取祭」の行事全体の記録作成を行うもので、平成8年度はビデオ記録撮影を実施した。 |                                       |             |
|      |               | 受託者  | オフィスオオワキ                              |             |
| 年    | 指導委員          | 櫻井治男（皇學館大學教授）<br>岡田照子（岐阜女子大學教授）<br>植木行宣（立命館大學講師）         |                                       |             |
|      |               | 指導委員会  | 平成8年5月10日・11月21日・平成9年1月10日            |             |
| 度    |               |  |                                       |             |
| 事業名  | ゲーター祭（鳥羽市）    |  |                                       | S52. 3.28指定 |
| 総事業費 | 6,000千円       | 事業年度   | 継続事業 平成8年度～9年                         |             |
| 平事業費 | 3,000千円       | 費用負担   | 県1/2 1,500千円                          |             |
| 成8   | 概要            | 県指定無形民俗文化財「ゲーター祭」の行事全体の記録作成を行うもので、平成8年度はビデオ記録撮影を実施した。    |                                       |             |
|      |               | 受託者  | UMI有限会社                               |             |
| 年    | 指導委員          | 櫻井治男（皇學館大學教授）<br>岡田照子（岐阜女子大學教授）<br>植木行宣（立命館大學講師）         |                                       |             |
|      |               | 指導委員会  | 平成8年8月20日・11月5日・12月31日～平成9年1月1日・1月27日 |             |
| 度    |               |  |                                       |             |

3 民間による助成事業

民間団体による文化財保護助成事業について、市町村教育委員会の推薦を受けた文化財を推薦し、次の団体が助成を受けた。

- (1) 地域文化活動助成（沖永文化振興財団）
  - ・てんてん保存会（飯南町） 150千円
- (2) 地域の伝統文化助成（安田生命クオリティオブライフ文化財団）
  - ・深野の和紙保存会（飯南町） 400千円
  - ・一色町能楽保存会（伊勢市） 600千円

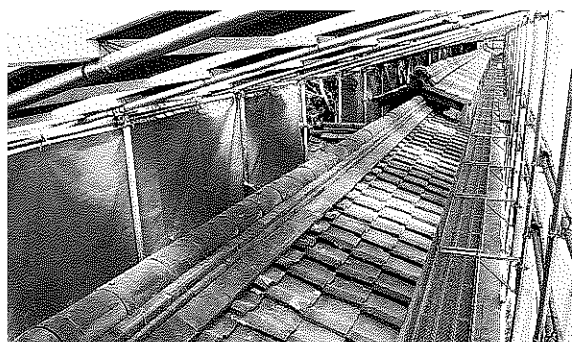

旧崇廣堂東土塀屋根（上野市）



城之越遺跡整備状況（上野市）

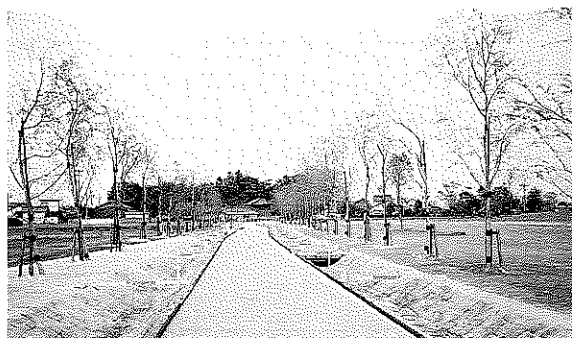

斎宮跡整備状況（明和町）



カモシカ食害対策（紀伊長島町）

## Ⅳ 文化財管理・普及事業

### 1 登録審査

#### (1) 銃砲刀剣類登録審査会

・ 目 的

銃砲刀剣類所持等取締法の定めるところにより、美術品もしくは骨董品として価値のある火縄式銃砲等の古式銃砲又は美術品として価値のある刀剣類を審査のうえ登録する。

・ 開催期日

4/23 県庁舎会議室      5/21 県尾鷲庁舎会議室      6/18 県四日市庁舎会議室  
7/23 県伊勢庁舎会議室      9/24 県上野庁舎会議室      11/19 県松阪庁舎会議室  
2/18 県庁舎会議室

・ 新規登録      刀剣      291件      銃砲      24件      登録件数累計      48,028件

・ 登録証再交付      刀剣      22件      銃砲      0件

・ 製作承認      刀剣      13件

・ 登録審査委員（任期 平成7年4月1日～平成9年3月31日）

荒木 知彦（日本美術刀剣保存協会三重支部長）  
阿部 務（日本美術刀剣保存協会三重支部）  
織田 寛（日本美術刀剣保存協会三重支部）  
福井 款彦（熱田神宮文化研究員）

#### (2) 三重県天然記念物紀州犬登録審査会

・ 目 的

天然記念物紀州犬の保存を図り、その繁殖を助長するため、審査会の審査を経て、保存の必要を認められた紀州犬を優良紀州犬として、県教育委員会に備える紀州犬台帳に登録する。

・ 日 時

平成8年5月12日（日） 9:00～14:00

・ 場 所

南牟婁郡御浜町パーク七里御浜

・ 審査員

中野 利久（日本犬保存会三重支部長）  
秦 正武（日本犬保存会三重支部）  
久保 隆（日本犬保存会審査員）



・ 登録日本犬      13頭

| 登録日      | 番号  | 犬名    | 性 | 所有者  | 住 所           |
|----------|-----|-------|---|------|---------------|
| H 8.5.12 | 587 | 幸     | 雌 | 久保 隆 | 熊野市井戸町331-7   |
| H 8.5.12 | 588 | 豊姫雌   | 雌 | 久保夫佐 | 熊野市井戸町331-7   |
| H 8.5.12 | 589 | 京の夏希  | 雌 | 久保夫佐 | 熊野市井戸町331-7   |
| H 8.5.12 | 590 | 犬蔵の大  | 雄 | 久保夫佐 | 熊野市井戸町331-7   |
| H 8.5.12 | 591 | 阪本の秋姫 | 雌 | 亀田昭治 | 南牟婁郡御浜町阪本164  |
| H 8.5.12 | 592 | 神源の竜  | 雄 | 岡村源五 | 南牟婁郡御浜町神木1502 |
| H 8.5.12 | 593 | 犬蔵の秀  | 雄 | 赤井 宏 | 南牟婁郡鵜殿村1576-1 |
| H 8.5.12 | 594 | 雪姫雌   | 雌 | 濱口純弥 | 熊野市二木島町330-1  |
| H 8.5.12 | 595 | 野風俗の咲 | 雌 | 山田峰夫 | 熊野市久生屋町472-9  |
| H 8.5.12 | 596 | 八光雄   | 雄 | 前川俊之 | 熊野市木本町276     |
| H 8.5.12 | 597 | 勝百合   | 雌 | 大谷文男 | 熊野市井戸町井土316-1 |
| H 8.5.12 | 598 | 無双の百合 | 雌 | 中村亀芳 | 御浜町下市木968     |
| H 8.5.12 | 599 | 姫雌    | 雌 | 上西啓三 | 御浜町上市木1432-3  |



(3) 三重県天然記念物日本鶏登録審査会

・目的

天然記念物日本鶏の保存を図り、その繁殖を助長するため、審査会の審査を経て、保存の必要を認めた日本鶏を優良日本鶏として、県教育委員会に備える日本鶏台帳に登録する。

・日時

平成8年5月26日(日) 9:00~15:00

・場所

多気郡明和町大字竹川 斎宮歴史博物館駐車場

・審査員

- 桜木 博(菰野町天然記念物日本鶏保存会会長)
- 大川 一彦(天然記念物三重県日本鶏保存会事務局長)
- 河村 逸彦(全国日本鶏保存会参与)
- 万野 利亮(三重県日本鶏保存会審査員)
- 富田 靖男(三重県立博物館長)

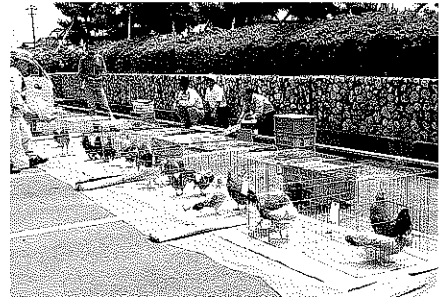

・登録日本鶏 15羽

| 登録日      | 番号  | 鶏種   | 内種  | 性 | 所有者   | 住所             |
|----------|-----|------|-----|---|-------|----------------|
| H 8.5.26 | 861 | 河内奴鶏 | 五色種 | 雌 | 中西孝美  | 度会郡玉城町下田辺528   |
| H 8.5.26 | 862 | 小国鶏  | 白藤種 | 雄 | 山下 悟  | 三重郡菰野町福村20     |
| H 8.5.26 | 863 | 小国鶏  | 白色種 | 雄 | 山下 悟  | 三重郡菰野町福村20     |
| H 8.5.26 | 864 | 河内奴鶏 | 五色種 | 番 | 前田 勝  | 鈴鹿市長田栄町4丁目2-16 |
| H 8.5.26 | 865 | 河内奴鶏 | 五色種 | 番 | 前田 勝  | 鈴鹿市長田栄町4丁目2-16 |
| H 8.5.26 | 866 | 河内奴鶏 | 五色種 | 番 | 前田 勝  | 鈴鹿市長田栄町4丁目2-16 |
| H 8.5.26 | 867 | 地鶏   | 猩々種 | 番 | 安田 吾郎 | 度会郡小俣町新村20     |
| H 8.5.26 | 868 | 軍鶏   | 八木戸 | 番 | 稲垣孝雄  | 一志郡一志町高野1236   |
| H 8.5.26 | 869 | 河内奴鶏 |     | 番 | 萬野利亮  | 伊勢市東大淀町133-4   |

2 文化財管理

(1) 指定文化財説明板設置

- ・市木のイブキ (S28. 5. 7 指定) [県費補助事業・御浜町 412千円]  
請負者; みつわ企画看板
- ・西蓮寺供養塔真盛廟他 (S15. 9. 24 指定) [県費補助事業・西蓮寺 600千円]  
請負者; アート工房
- ・鳥羽城跡 (S52. 3. 28 指定) [県費補助事業・鳥羽市 600千円]  
請負者; パイロット社



西蓮寺文化財説明板(上野市)

(2) 文化財パトロール

・事業の概要

県下における指定文化財及び埋蔵文化財包蔵地の管理、保存状況を把握し、適切な処置を講じて文化財保護に万全を期するために三重県文化財調査員を任命して巡視活動を行っている。巡視活動は、原則として月1回、巡視報告は教育事務所において毎月まとめ、文化芸術課へ報告されるとともに、写しが該当市町村教育委員会に送付され、迅速な行政対応を行っている。

・巡視報告

各調査員による巡視活動の結果は次掲A表のとおりであり、その中で特に指摘のあったものをB表に示した。なお、種別については、「建：建造物」「美：美術工芸品、書跡、典籍、古文書、歴史資料、考古資料」「史：史跡、名勝」「天：天然記念物」「埋：埋蔵文化財」「有：有形民俗文化財」と略記した。

A：パトロール実施状況一覧

|     | 市町村名 | 建   | 美  | 有 | 史  | 天  | 埋  | 計   |      | 市町村名 | 建   | 美     | 有 | 史    | 天   | 埋   | 計     |       |    |    |    |
|-----|------|-----|----|---|----|----|----|-----|------|------|-----|-------|---|------|-----|-----|-------|-------|----|----|----|
| 北   | 桑名市  |     |    |   |    |    | 32 | 32  | 南    | 伊勢市  | 4   | 2     |   |      | 2   | 5   | 13    |       |    |    |    |
|     | 長島町  |     |    |   |    |    | 1  | 1   |      | 玉城町  |     |       |   |      |     | 2   | 2     | 2     |    |    |    |
|     | 多度町  |     |    |   |    | 2  |    | 2   |      | 二見町  |     |       |   |      | 2   | 13  | 15    | 15    |    |    |    |
|     | 北勢町  |     |    |   |    |    | 13 | 13  |      | 小俣町  |     |       |   |      |     |     | 16    | 16    | 16 |    |    |
|     | 員弁町  |     |    |   |    |    | 5  | 5   |      | 大宮町  |     |       |   |      |     |     | 7     | 7     | 7  |    |    |
|     | 大安町  |     |    |   |    |    | 12 | 12  |      | 南勢町  |     |       |   |      | 4   | 11  | 15    | 15    | 15 |    |    |
|     | 東員町  |     |    |   |    |    | 5  | 5   |      | 南島町  |     | 1     |   |      | 3   | 3   | 7     | 7     | 7  |    |    |
|     | 藤原町  |     |    |   |    | 4  | 12 | 16  |      | 紀勢町  |     |       |   |      |     |     | 4     | 4     | 4  |    |    |
|     | 四日市市 |     |    |   | 18 |    |    | 18  |      | 度会町  |     |       |   |      |     |     | 4     | 4     | 4  |    |    |
|     | 菰野町  |     |    |   |    | 3  | 21 | 24  |      | 御園村  |     |       |   |      |     |     | 2     | 2     | 2  |    |    |
|     | 勢    | 龜山市 |    |   |    |    | 1  | 24  |      | 25   | 志   | 大内山村  |   |      |     |     |       | 2     | 2  | 2  |    |
|     | 鈴鹿市  |     |    |   |    | 23 |    | 23  |      | 鳥羽市  |     | 2     | 1 |      |     | 2   | 7     | 12    | 12 | 12 |    |
| 関町  |      |     |    |   | 1  | 8  | 9  | 浜島町 |      |      |     |       |   |      |     | 1   | 1     | 1     |    |    |    |
| 中   | 津市   | 8   | 7  | 1 |    |    |    | 16  | 摩    | 大王町  |     |       |   |      |     |     | 1     | 1     | 1  |    |    |
|     | 河芸町  |     |    |   |    |    | 8  | 8   |      | 志摩町  |     |       |   |      |     | 1   |       |       | 1  | 1  |    |
|     | 芸濃町  |     |    |   |    | 2  | 16 | 18  |      | 阿児町  |     |       | 1 |      |     |     |       | 13    | 14 | 14 |    |
|     | 美里村  |     |    |   |    | 1  | 23 | 24  |      | 磯部町  |     |       |   |      |     |     |       | 1     | 1  | 1  |    |
|     | 安濃町  |     | 3  |   |    |    | 21 | 24  |      | 上    |     | 上野市   | 1 | 4    |     | 8   | 4     | 71    | 88 | 88 |    |
|     | 久居市  |     | 14 |   |    | 1  | 24 | 39  |      |      |     | 名張市   |   |      |     |     | 2     | 40    | 42 | 42 |    |
|     | 香良洲町 |     |    |   |    |    | 11 | 11  |      |      |     | 伊賀町   |   |      |     |     | 3     | 17    | 20 | 20 |    |
|     | 一志町  |     |    |   |    | 1  | 16 | 17  |      |      |     | 阿山町   |   |      |     |     |       |       | 42 | 42 | 42 |
|     | 勢    | 嬉野町 |    |   |    |    |    | 13  |      |      |     | 13    | 野 | 大山田村 |     |     |       |       | 1  | 34 | 35 |
|     |      | 白山町 | 4  |   |    |    |    | 19  |      |      | 23  | 青山町   |   |      |     |     |       | 3     | 10 | 13 | 13 |
| 美杉村 |      |     |    |   |    | 3  | 53 | 56  | 島ヶ原村 |      |     | 1     |   |      |     |     | 4     | 5     | 5  |    |    |
| 三雲町 |      |     |    |   |    |    | 20 | 20  | 尾    |      | 尾鷲市 |       |   | 2    |     | 1   | 5     | 15    | 23 | 23 |    |
| 松   |      | 松阪市 | 5  |   |    |    | 2  | 23  |      |      | 30  | 紀伊長島町 |   |      |     |     |       | 4     | 14 | 18 | 18 |
|     |      | 飯南町 |    |   |    |    |    | 14  |      |      | 14  | 海山町   |   |      |     |     | 2     | 1     | 12 | 15 | 15 |
|     | 飯高町  |     |    |   |    | 2  | 29 | 31  |      |      | 熊   | 熊野市   | 1 |      | 2   | 1   | 4     | 6     | 14 | 14 |    |
|     | 多気町  |     |    |   |    | 2  | 8  | 10  |      |      |     | 御浜町   | 1 |      |     |     | 3     | 2     | 6  | 6  |    |
|     | 明和町  |     |    |   |    | 1  | 1  | 2   |      | 紀宝町  |     |       |   |      |     | 1   | 2     | 3     | 3  |    |    |
|     | 阪    | 大台町 |    |   |    |    |    | 19  | 19   | 紀和町  |     | 2     |   |      | 1   |     | 4     | 7     | 7  |    |    |
|     |      | 勢和村 |    |   |    |    |    | 17  | 17   | 鵜殿村  |     |       |   |      |     |     | 2     | 2     | 2  |    |    |
| 宮川村 |      |     | 11 |   |    | 1  | 15 | 27  | 合計   | 28   |     | 47    | 3 | 13   | 113 | 850 | 1,054 | 1,054 |    |    |    |

B：巡視報告で指摘のあったもの

|     | 市町村名 | 種別              | 巡視箇所        | 巡視日          | 内容             |
|-----|------|-----------------|-------------|--------------|----------------|
| 北   | 桑名市  | 埋               | 高塚山古墳       | H9.2.8       | 掘削跡有り          |
|     |      | 埋               | 西方古窯跡       | H9.2.8       | 窯体等露出、ゴミ散乱     |
|     |      | 埋               | 笠坊谷墓址       | H9.2.9       | 宅地化消滅          |
|     |      | 埋               | 東方古窯跡       | H9.2.16      | 保育所内、消滅        |
|     | 北勢町  | 埋               | 中山遺跡        | H9.1.11      | 遺跡周辺に個人住宅の建築   |
|     | 大安町  | 埋               | 野々田遺跡       | H9.1.11      | 個人住宅建設         |
|     |      | 埋               | 南林古墳群       | H9.2.10      | 古墳1基消滅の可能性     |
|     | 北勢町  | 埋               | 田辺城跡        | H9.2.23      | 山林伐採           |
|     |      | 埋               | 田辺城隣接地遺跡    | H9.2.23      | 個人住宅建築         |
|     |      | 埋               | 正邸遺跡        | H9.2.23      | 個人住宅建築         |
|     | 東員町  | 埋               | 栗ノ木遺跡       | H9.2.16      | 周辺に個人住宅建築      |
|     | 藤原町  | 天               | 藤原町坂本のシナノキ  | H8.10.23     | 株元腐蝕           |
|     | 四日市市 | 天               | 東阿倉川イヌナシ自生地 | H8.4.14      | 根元の幹が腐植、枝枯損    |
|     |      | 天               | 東阿倉川イヌナシ自生地 | H8.6.9       | 幹の腐植、枝の枯損      |
|     |      | 天               | 御池沼沢植物群落    | H8.7.7       | 東部指定地に帰化植物侵入   |
|     |      | 天               | 御池沼沢植物群落    | H8.9.16      | 東部指定地へハンノキ侵入有り |
|     |      | 天               | 東阿倉川イヌナシ自生地 | H9.1.11      | 2本の指定樹腐植進む     |
|     | 菰野町  | 天               | 鎌ヶ岳ブナ原始林    | H8.10.10     | ブナの枯死目立つ       |
|     |      | 天               | シデコブシ群落池    | H8.12.29     | ゴミが多量に放棄       |
| 埋   |      | 向城城跡            | H8.12.22    | 近くで土砂採掘      |                |
| 埋   |      | 千種城跡            | H8.12.22    | 土塁空濠の一部が破壊   |                |
| 埋   |      | 奥郷七ツ塚古墳群        | H8.12.23    | 水路工事         |                |
| 埋   |      | 七ツ塚4号墳          | H8.12.23    | 南側から整地       |                |
| 埋   |      | 黒石原古墳群          | H8.12.24    | 宅地造成         |                |
| 埋   |      | 杉谷中世墓           | H8.12.25    | 五輪塔倒壊        |                |
| 埋   |      | 北谷遺跡            | H8.12.25    | 土砂採掘         |                |
| 鈴鹿市 | 天    | 入道ヶ岳イヌツゲ及びアセビ群落 | H8.7.24     | イヌツゲ 樹勢不良    |                |
|     | 天    | 石薬師の蒲桜          | H8.4.14     | 上部太枝枯損       |                |
|     | 天    | 石薬師の蒲桜          | H8.6.8      | 太枝枯損         |                |
|     | 天    | 西の城戸のヒイラギ       | H8.6.8      | 新芽に食害        |                |
|     | 天    | アイナシ            | H8.6.8      | 葉にナシ赤星病の被害有り |                |
|     | 天    | アイナシ            | H8.8.11     | 葉に赤星病の痕有り    |                |
|     | 天    | 金生水沼沢植物群落       | H8.8.11     | 食虫植物が見られない   |                |
|     | 天    | 入道ヶ岳イヌツゲ及びアセビ群落 | H8.11.4     | イヌツゲ 生育不良    |                |
|     | 天    | 金生水沼沢植物群落       | H8.8.24     | 火災を受けたが再生可能  |                |
| 亀山市 | 埋    | 青館址             | H9.3.3      | 開発計画有り       |                |
| 中   | 津市   | 建               | 慈智院本堂       | H8.10.5      | 8年度より解体工事      |
|     |      | 建               | 専修寺御影堂      | H9.2.23      | 修理時期にある        |
|     |      | 建               | 浄明院石造宝篋印塔   | H9.3.1       | 全体に歪み、積み直しの必要  |
|     |      | 建               | 専修寺唐門       | H9.3.8       | 屋根葺き替えの時期      |
|     |      | 建               | 専修寺御廟拝堂及び唐門 | H9.3.8       | 唐門屋根葺き替えの時期    |
|     |      | 絵               | 三十六歌仙扁額     | H9.1.15      | 破損、乾燥による劣化     |
|     |      | 彫               | 仏日禅師坐像      | H8.9.29      | 腐蝕             |
|     |      | 彫               | 仏通禅師坐像      | H8.9.29      | 虫害             |
|     |      | 民               | 唐人踊附幟       | H8.9.29      | 虫害             |
|     | 安濃町  | 彫               | 木造聖観音立像     | H8.7.28      | 虫損有り           |
| 芸濃町 | 天    | 長徳寺の竜王ザクラ       | H8.8.11     | 葉に喰害         |                |

|     | 市町村名 | 種別     | 巡視箇所        | 巡視日        | 内容            |           |
|-----|------|--------|-------------|------------|---------------|-----------|
| 中   | 美里村  | 天      | 柳谷の貝石山      | H 9.2.2    | 崩落のおそれあり      |           |
|     |      | 埋      | 長野城跡        | H 8.12.8   | 西側斜面に林道建設工事中  |           |
|     | 久居市  | 天      | 貝石山         | H 8.9.15   | 崩落の恐れあり       |           |
|     | 一志町  | 天      | 矢頭の大スギ      | H 9.1.12   | 枝の枯損あり        |           |
|     | 久居市  | 彫      | 石造地藏菩薩像     | H 8.12.21  | 風化著しい         |           |
|     |      | 彫      | 薬師如来坐像      | H 9.2.1    | 振動により本尊移動     |           |
|     |      | 彫      | 阿弥陀三尊像      | H 9.2.1    | 中尊の左脇に干割れ     |           |
|     |      | 彫      | 如意輪観音坐像     | H 9.2.1    | 膝部、背面に虫害損傷    |           |
|     |      | 彫      | 石造地藏菩薩立像    | H 8.11.9   | 表面にカビ、保存状態良好  |           |
|     |      | 彫      | 阿弥陀如来坐像     | H 8.11.30  | 一部虫喰穴、表面に亀裂   |           |
| 勢   | 宮川村  | 彫      | 木造十一面観音立像   | H 8.8.23   | 良好だが部分的に損傷    |           |
|     |      | 建      | 白山比咩神社本殿    | H 8.7.6    | 修理を行った方がよい    |           |
|     | 白山町  | 建      | 白山比咩神社本殿    | H 8.8.3    | 彩色の剥落退色       |           |
|     |      | 建      | 白山比咩神社本殿    | H 8.8.17   | 剥落止め処理が必要     |           |
|     |      | 埋      | 二俣城跡        | H 8.10.20  | 旧設計の工事用測量杭が残存 |           |
|     |      | 埋      | ガガフタ古墳1・2号墳 | H 8.10.20  | 荒廃が進行、整備を要望   |           |
|     |      | 埋      | 大角遺跡        | H 8.10.20  | 排水溝工事         |           |
|     |      | 埋      | ミドタニ遺跡      | H 8.10.20  | 今後の開発に要注意     |           |
|     | 松    | 松阪市    | 建           | 朝田寺本堂      | H 9.3.10      | 部分修理の必要あり |
|     |      |        | 建           | 朝田寺山門      | H 9.3.10      | 修理の処置が必要  |
| 建   |      |        | 竜泉寺山門       | H 9.3.10   | 柱足元に腐朽        |           |
| 建   |      |        | 来迎寺本堂       | H 9.3.10   | 外陣格天井板に割れ     |           |
| 建   |      |        | 本居宣長旧宅      | H 9.3.10   | 垂木本口に腐朽       |           |
| 天   |      |        | 不動院ムカデラン群落  | H 9.2.26   | 雑草が増加         |           |
| 埋   |      |        | 涌早崎遺跡       | H 9.2.10   | 宅地化が進む        |           |
| 埋   |      |        | 東浦遺跡        | H 9.2.20   | 消火栓の回収工事      |           |
| 飯南町 |      | 埋      | 石川遺跡        | H 9.3.4    | 個人住宅建設        |           |
|     |      | 埋      | 横谷道ノ上遺跡     | H 9.3.2    | 一部整地          |           |
| 飯高町 |      | 埋      | チカネ場A(西)遺跡  | H 9.3.2    | 一部道路拡張        |           |
|     |      | 天      | 蓮のムシトリスミレ群落 | H 8.6.9    | 盗掘、新種の可能性     |           |
| 多気町 |      | 天      | 磯田畑遺跡       | H 8.9.16   | 住宅建設の計画あり     |           |
|     |      | 天      | 栃ヶ池湿地植物群落   | H 9.1.15   | クチナシの株数減少     |           |
|     |      | 埋      | 河田古墳群       | H 9.3.1    | 近くで土取り        |           |
| 明和町 |      | 埋      | (仮称)天啓池西遺跡  | H 8.8.17   | 農免道路の計画あり     |           |
|     |      | 埋      | 佐奈口遺跡       | H 9.1.11   | 新道工事進行中       |           |
|     |      | 天      | 斎宮のハナショウブ群落 | H 8.6.6    | 株数増加          |           |
| 阪   |      | 大台町    | 埋           | 申山西方遺跡(仮称) | H 9.3.15      | 近くで埋立造成   |
|     |      |        | 埋           | 下田遺跡       | H 8.12.4      | 置土有り      |
|     |      |        | 埋           | 中谷遺跡       | H 9.1.11      | すぐ隣で掘削工事  |
|     |      |        | 埋           | 中谷遺跡       | H 8.6.8       | 工事により寸断   |
|     |      |        | 埋           | 下楠遺跡       | H 8.9.8       | 置土の後整地    |
|     |      |        | 埋           | 神戸北遺跡      | H 8.9.8       | 草が繁り荒廃    |
|     |      |        | 埋           | 向林遺跡       | H 8.9.8       | 置土場が整備される |
|     |      |        | 埋           | 下田遺跡       | H 8.9.8       | 置土        |
| 勢和村 | 埋    | 池ノ谷遺跡  | H 9.1.26    | 近くで町道拡幅工事  |               |           |
|     | 埋    | 物見坂遺跡  | H 9.1.26    | 残土有り       |               |           |
|     | 埋    | 笹山遺跡   | H 9.1.26    | 近くで住宅建設    |               |           |
|     | 埋    | 中ノ広A遺跡 | H 9.1.26    | 国道拡幅工事     |               |           |

|                            | 市町村名       | 種別            | 巡視箇所             | 巡視日          | 内容            |
|----------------------------|------------|---------------|------------------|--------------|---------------|
| 松<br>阪                     | 勢和村        | 埋             | 山ノ垣内遺跡           | H9.1.26      | 廃車置き場拡大       |
|                            |            | 埋             | 物見坂遺跡            | H8.5.5       | 新発見。対応策の必要あり  |
|                            |            | 埋             | 立岡遺跡             | H8.5.5       | 民家建築。遺跡範囲拡大   |
|                            | 官川村        | 埋             | 下ノ平遺跡            | H8.6.8       | 新発見。対応策要請     |
|                            |            | 埋             | 柏尾大道下            | H8.9.8       | 荒廃            |
|                            |            | 埋             | 中ノ切遺跡            | H8.9.8       | 置土場は整地されたまま   |
|                            |            | 埋             | 下モ切遺跡            | H8.9.8       | 民家が完成         |
|                            |            | 埋             | 湯後遺跡             | H9.2.9       | 国道拡幅工事        |
|                            |            |               | 埋                | 下モ切遺跡        | H9.2.9        |
| 南<br>勢<br>志<br>摩<br>上<br>野 | 伊勢市        | 建             | 寂照寺経蔵            | H8.12.1      | 土台が腐食、建物が傾斜   |
|                            |            | 建             | 寂照寺経蔵            | H9.2.3       | 土台腐食、建物傾斜     |
|                            | 玉城町        | 埋             | 国東山山頂            | H9.2.9       | ログハウス建築中      |
|                            | 二見町        | 天             | 松下社の大クス          | H8.6.29      | 中心部材空洞化       |
|                            | 南勢町        | 天             | 鬼ヶ城暖地性シダ群落       | H9.2.9       | 境界標一部倒壊       |
|                            |            | 天             | 細谷暖地性シダ群落        | H9.2.9       | 暖地性シダ見当たらず    |
|                            | 南島町        | 天             | ハマナツメの群落         | H8.9.29      | 猪による破壊        |
|                            | 大宮町        | 埋             | 石ヶ原縄文遺跡          | H8.12.15     | 宅地改成          |
|                            |            | 埋             | 野手縄文遺跡           | H8.12.15     | 砂利置き場増設       |
|                            |            | 埋             | 里遺跡              | H8.12.15     | 個人住宅の贈改築      |
|                            | 度会町        | 埋             | 国東寺跡             | H9.2.22      | ログハウス建築中      |
|                            | 鳥羽市        | 埋             | 宮山古墳             | H8.8.26      | 北麓が崩壊         |
|                            |            | 埋             | ダンダラボッチ遺跡        | H8.12.28     | 土盛り家屋建設       |
|                            |            | 埋             | 宮ノ谷古墳            | H8.8.26      | 北麓が崩壊         |
|                            | 大王町        | 埋             | 泊前方後円墳           | H8.8.26      | 開発申請有り        |
| 志摩町                        | 天          | 和具大島暖地性砂防植物群落 | H8.5.28          | 盗掘、雑草有り      |               |
| 上<br>野                     | 上野市        | 建             | 射手神社十三重塔         | H8.11.10     | 地盤沈下あり        |
|                            |            | 考             | 石造板石碑            | H8.11.10     | 銘文風化進行        |
|                            |            | 埋             | 浅子谷古墳1号～18号      | H9.1.28      | 道路建設計画中       |
|                            | 名張市        | 天             | オオサンショウウオ滝川(1個体) | H8.10.19     | 死亡個体          |
|                            | 大山田村       | 天             | オオサンショウウオ大山田村    | H8.11.12     | 路上で捕獲放流       |
|                            | 伊賀町        | 埋             | 峠東城跡             | H8.11.24     | 崩れが見られ遺構を再測量  |
|                            |            | 埋             | 峠西城跡             | H8.11.24     | 再測量、ブッシュ化進行   |
|                            |            | 埋             | 西構城跡             | H8.11.24     | ゴミが放棄         |
|                            |            | 埋             | 福地氏城跡            | H9.2.11      | 木の枝大量投棄       |
|                            |            | 埋             | 左近館跡             | H9.2.11      | 一部土取り         |
|                            |            | 埋             | 山出城跡             | H9.2.11      | 土取り           |
|                            |            | 埋             | 日置氏城跡            | H9.2.11      | 木の枝散乱         |
|                            |            | 埋             | 高島氏館             | H9.2.11      | 土塁に小さな崩れ      |
|                            | 野<br>阿山町   | 埋             | 谷川城跡             | H8.11.17     | ブッシュ化進行       |
|                            |            | 埋             | 谷出南城跡            | H8.11.17     | 小さな崩れが止まりつつある |
|                            |            | 埋             | 谷出城跡             | H8.11.17     | ブッシュ化進行       |
|                            |            | 埋             | 谷出北城跡            | H8.11.17     | 全体がブッシュ化      |
|                            |            | 埋             | 古屋敷城跡            | H8.11.17     | 大量の空缶の放棄      |
|                            |            | 埋             | 服部氏城跡            | H8.11.17     | ゴミの放棄が見られる    |
| 埋                          |            | 向山城跡          | H8.11.17         | 城周辺の景観が大きく変化 |               |
| 埋                          |            | (新)北垣内古墳      | H9.3.8           | 新発見          |               |
| 埋                          |            | 大日堂1号古墳       | H9.3.8           | 石室に土砂流入      |               |
| 埋                          |            | 大日堂2号古墳       | H9.3.8           | 石室に土砂流入      |               |
| 埋                          | 羽広古墳1～2号古墳 | H9.3.8        | 1号墳石室に土砂流入       |              |               |

|    | 市町村名 | 種別   | 巡視箇所       | 巡視日      | 内容                |
|----|------|------|------------|----------|-------------------|
| 上野 | 阿山町  | 埋    | 割尾1～3号古墳   | H9.3.8   | 1号墳入り口に落葉堆積       |
|    |      | 埋    | 松屋氏城       | H9.3.8   | 土塁一部削平            |
|    |      | 埋    | 波敷野古墳群     | H9.2.23  | 1号墳一部崩れ           |
|    | 大山田村 | 埋    | 上垣内館址      | H9.2.2   | 北半分が破壊            |
|    | 青山町  | 埋    | 霧生城址       | H9.2.8   | 土柔らかく崩壊しやすい       |
| 埋  |      | 諸木氏城 | H9.3.17    | 車の轍有り    |                   |
| 尾鷲 | 尾鷲市  | 史    | 熊野街道八鬼山道   | H9.2.2   | 崩落の危険有り           |
|    |      | 天    | 九木神社樹叢     | H9.1.26  | 廃棄物投棄             |
|    |      | 埋    | 尾鷲遺跡       | H8.11.10 | 市街化が進んでいる         |
|    |      | 埋    | 野地遺跡       | H8.11.10 | 市街化が進んでいる         |
|    |      | 埋    | 曾根小学校遺跡    | H9.2.16  | 工事計画有り            |
|    |      | 埋    | 後田遺跡       | H9.2.16  | 工事計画有り            |
|    | 紀伊長島 | 天    | 豊浦神社樹叢     | H8.5.10  | ニホンタチバナ衰退気味       |
|    |      | 天    | 豊浦神社樹叢     | H9.1.30  | 〃                 |
|    |      | 天    | フウラン群生地    | H9.2.3   | 着生木のカキが衰退         |
|    | 海山町  | 天    | 島勝神社樹叢     | H8.8.31  | ツバラン減少、ドロウドムラサキ消滅 |
| 熊野 | 熊野市  | 民    | キリシタン燈籠    | H8.9.23  | 倒木有り              |
|    |      | 史    | 二木島の一里塚    | H8.9.23  | 倒木有り              |
|    |      | 天    | 熊野の鬼ヶ城附獅子巖 | H8.6.13  | 離断層、低木雑草枯死        |
|    |      | 天    | 徳司神社樹叢     | H8.10.6  | 枯死樹皮剥離            |
|    |      | 天    | 楯ヶ崎        | H8.10.13 | クロマツ5、6本枯死        |
|    |      | 埋    | 松原遺跡       | H8.12.15 | 宅地化進む             |
|    | 御浜町  | 天    | 市木のイブキ     | H8.11.19 | 修復作業計画中           |

(三重県文化財調査員)

北勢教育事務所管内

山崎恒哉(桑名北高校)  
 松本 覚(藤原中学校)  
 鎌田雅生(三重平中学校)  
 吉田利弘(飯野小学校)  
 岩脇 彰(関小学校)  
 川添 護(桑名高校看護分校)  
 桐生定巳(楠中学校)  
 嶋村明彦(関町教育委員会)  
 赤川一博(四日市市文化振興財団)

中勢教育事務所管内

服部久士(津東高校)  
 江尻 健(成美小学校)  
 三浦儀直(天白小学校)  
 紀平みどり(敬和小学校)  
 下村純也(嬉野中学校)  
 加藤修治(地藏院修理事務所)  
 園田純子(津市教育委員会)

松阪教育事務所管内

榎本義讓(朝田寺)  
 斎藤 実(伊勢寺小学校)  
 筒居利久(飯高西中学校)  
 増田安生(明和中学校)  
 奥 義次(度会高校)  
 三井博之(自営)  
 今岡武久(小津家修理事務所)  
 瀧川和也(三重県史編纂室)

南勢志摩教育事務所管内

奥野 実(度会中学校)  
 北畠充生(玉城中学校)  
 高崎 仁(度会養護学校)  
 中世古一芳(宿田曾小学校)  
 村上喜雄(畔名小学校)  
 角谷泰弘(北浜中学校)  
 伊藤千鶴(皇学館高校)  
 岡 與一(自営)  
 松月久和(伊勢工業高校)  
 瀧川和也(三重県史編纂室)

上野教育事務所管内

市田進一(会社員)  
 山岡 裕(東小学校)  
 寺岡光三(会社員)  
 森前 稔(名張中学校)  
 久保勝正(上野商業高校)  
 谷戸 実(赤目小学校)  
 松月茂明(日本サンショウウオセンター)  
 杉澤 学(すずらん台小学校)  
 中内康雄(崇廣堂修理事務所)  
 赤川一博(四日市市文化振興財団)

尾鷲教育事務所管内

東 成志(赤羽中学校)  
 山本和彦(長島高校)  
 田崎通雅(尾鷲中央公民館)

熊野教育事務所管内

福村直人(神志山小学校)  
 花尻 薫(自営)  
 岩本直樹(紀和町教育委員会)

(3) 文化財保護連絡会議

・目的

県下における指定文化財及び埋蔵文化財の保護行政をより一層充実させるため、文化財調査員及び行政担当者により打ち合わせ並びに協議を行う。

・日時・場所

平成8年5月14日(火) 県上野庁舎  
 5月15日(水) 斎宮歴史博物館  
 5月20日(月) 県尾鷲庁舎  
 5月27日(月) 県四日市庁舎

・内容

文化財保護事業の概要  
 指定文化財保護の概要  
 開発にかかる埋蔵文化財の保護について  
 文化財パトロールについて

・出席者

三重県文化財調査員  
 市町村教育委員会文化財保護行政担当者  
 各教育事務所文化財保護担当者

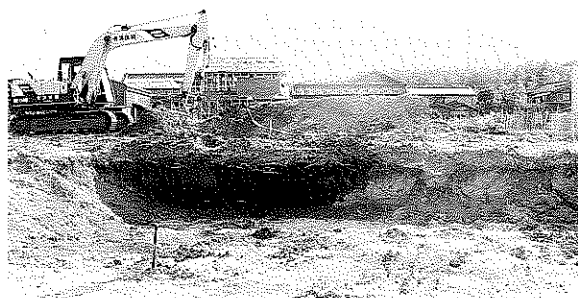

石川遺跡(松阪市)

(4) 大規模開発と文化財保護

・大規模土地取引事前協議(地域振興課)

大規模開発に先立ち、法令に基づく適切な処置を行うために土地利用対策委員会が開催されている。

| No. | 所在地                  | 開発の種類      | 協議日       | 関連文化財  | 指示事項等       | 経過   |
|-----|----------------------|------------|-----------|--------|-------------|------|
| 1   | 阿山郡大山田村              | ゴルフ場       | H 8.5.30  | 城館7ヶ所  | 保護措置書提出     | 現状保存 |
| 2   | 上野市長田                | ゴルフ場       | H 8.5.30  |        | 保護措置書提出     | 無    |
| 3   | 鈴鹿郡関町                | 工場住宅団地     | H 8.5.30  |        | 保護措置書提出     | 無    |
| 4   | 安芸郡河芸町               | 住宅団地       | H 8.5.30  | 野辺坂古墳他 | 保護措置書提出     |      |
| 5   | 一志郡白山町               | 墓地等        | H 8.5.30  |        | 保護措置書提出     | 無    |
| 6   | 桑名郡長島町               | 競輪レクリエーション | H 8.7.30  |        | H 8.1 → 変更  | 無    |
| 7   | 津市高野尾町               | 住宅団地       | H 8.8.27  |        | 保護措置書提出     | 無    |
| 8   | 上野市治田                | 工場団地       | H 8.8.27  |        | 保護措置書提出     |      |
| 9   | 久居市戸木町               | 住宅団地       | H 8.10.31 | 上野遺跡ほか | 保護措置書提出     |      |
| 10  | 鈴鹿市伊船町ほか             | 工業団地       | H 8.10.31 |        | 保護措置書提出     |      |
| 11  | 鈴鹿市東旭が丘              | 住宅団地       | H 8.11.29 |        | 保護措置書提出     |      |
| 12  | 四日市市桜町               | 住宅団地       | H 8.11.29 |        | 期限切れ再申請     | 無    |
| 13  | 久居市戸木町ほか             | 工業団地       | H 9.2.25  |        | 保護措置書提出     |      |
| 14  | 四日市市中野町ほか            | 工業団地       | H 9.2.25  |        | 保護措置書提出     |      |
| 15  | 上野市比土字東賀柳            | 住宅団地       | H 9.3.25  |        | 期限切れ再申請     |      |
| 16  | 津市高茶屋小森町<br>久居市川片町ほか | 住宅団地       | H 9.3.25  | 大口遺跡   | H 7.11 → 変更 |      |



・開発行為に伴う設計協議（建築開発課）

大規模土地取引事前協議やその他の都市計画関係法令にかかる案件について、設計協議が持たれている。

| No | 所在地        | 開発の種類    | 面積 (㎡)     | 文芸通知    | 対応    | 関連文化財      |
|----|------------|----------|------------|---------|-------|------------|
| 1  | 松阪市川井町     | 店舗       | 42,854.87  | 8.4.11  | 保護措置書 | 無          |
| 2  | 四日市市大矢知町   | 店舗       | 26,480.81  | 8.4.23  | 保護措置書 | 羽津広遺跡ほか    |
| 3  | 名張市夏見字浅尾ほか | 店舗ほか     | 48,620.27  | 8.4.24  | 保護措置書 | 下川原遺跡      |
| 4  | 鈴鹿市八野町字鳶ヶ砂 | 工場ほか     | 60,019.01  | 8.6.5   | 保護措置書 | 無          |
| 5  | 芸濃町棕本字一ツ谷他 | 店舗       | 33,968.77  | 8.6.17  | 保護措置書 | 無          |
| 6  | 松阪市高須町     | 店舗ほか     | 69,128.62  | 8.6.27  | 保護措置書 | 無          |
| 7  | 伊勢市楠部町字上村乙 | 店舗       | 49,763.72  | 8.7.4   | 保護措置書 | 無          |
| 8  | 大王町船越字小越   | リゾート施設   | 196,752.41 | 8.7.25  | 保護措置書 | 次郎六郎東遺跡    |
| 9  | 松阪市丹生寺町字向山 | 住宅       | 194,260.00 | 8.9.5   | 保護措置書 | 無          |
| 10 | 阿山町大字西湯舟   | 畜産加工場    | 95,676     | 8.9.27  | 保護措置書 | 無          |
| 11 | 阿児町鷲方字金谷   | 店舗       | 11,608.70  | 8.10.1  | 保護措置書 | 無          |
| 12 | 津市大字垂水字西浦  | 住宅       | 20,771.60  | 8.10.25 | 保護措置書 | 無          |
| 13 | 関町加太越川ほか   | 工場ほか     | 112,390.00 | 8.10.29 | 保護措置書 | 伝平盛国墓(墓跡)  |
| 14 | 四日市市大矢知町   | 住宅       | 62,563.61  | 8.11.15 | 保護措置書 | 大矢知城跡他(隣接) |
| 15 | 亀山市椿世町字黒谷  | 住宅       | 304,276.00 | 8.11.18 | 保護措置書 | 無          |
| 16 | 松阪市高須町     | オートキャンプ場 | 15,000.00  | 8.11.20 | 保護措置書 | 無          |
| 17 | 安濃町大字安濃    | ゴルフ場     | 322,295.00 | 8.12.12 | 保護措置書 | 安濃城跡ほか     |
| 18 | 四日市市大字日永   | 住宅       | 25,797.95  | 8.12.17 | 保護措置書 | 無          |
| 19 | 名張市八幡字奥入野  | 住宅       | 33,782     | 9.1.21  | 保護措置書 | 無          |
| 20 | 松阪市川井町字草入  | 店舗       | 27,719     | 9.1.21  | 保護措置書 | 無          |
| 21 | 桑名郡長島町大字駒江 | 観光レク施設   | 110,659.70 | 9.1.17  | 保護措置書 | 無          |
| 22 | 青山町大字別府    | 住宅       | 71,129.74  | 9.2.6   | 保護措置書 | 無          |
| 23 | 東員町大字六把野新田 | 店舗       | 23,160.79  | 9.2.12  | 保護措置書 | 無          |
| 24 | 伊勢市藤里町字七曲り | 住宅       | 35,035.33  | 9.2.18  | 保護措置書 | 無          |
| 25 | 四日市市西日野町   | ゴルフ施設    | 36,835.00  | 9.2.18  | 保護措置書 | 無          |
| 26 | 津市大字垂水字西焼尾 | 処理施設     | 1,321.95   | 9.2.26  | 保護措置書 | 無          |

(5) 文化財防火デー

平成8年度の文化財防火デーは第43回目で、平成9年1月26日(日)であった。平成8年12月10日付け庁保伝第94号・消防予第253号で文化庁次長・消防庁次長の連名での通知に基づき、県下で地元消防署の指導助言を得て、各市町村教育委員会と国・県等指定文化財の所有者等と協力して防火査察・消防訓練・広報活動等を行った。

防火査察・消防訓練等を行った国・県指定文化財と所有者等は以下の通りである。

| 市町村  | 実施日     | 対象文化財(所有者)   |
|------|---------|--|
| 桑名市  | 1/23    | 木造千手観音立像(勸学寺)  |
| 東員町  |         | 絹本着色景川和尚像(瑞応寺)・木造薬師如来坐像(薬師堂)   |
| 四日市市 | 1/20~28 | 木造阿弥陀如来立像(悟真寺)・錦船山車(南新屋町錦船保存会)・大入道山車(中納屋町大入道保存会)・木造阿弥陀如来立像・木造毘沙門天立像(千福寺)・十六間四方白星兜鉢(鶴森神社)・仏涅槃図・真源大沢禪師像(大樹寺)・銅鐸(虎上耳利神社)・陶製灯籠(四日市市)・木造慈恵大師・仏涅槃図・木造釈迦仏立像・木造地藏菩薩坐像・木造薬師如来立像・観音寺山門(観音寺)・木造地藏菩薩坐像(正法寺)・木造阿弥陀如来立像(善教寺)・福徳堂民俗玩具(伊藤鏡子) |
| 鈴鹿市  | 1/23~24 | 白子不斷サクラ(観音寺)・木造天神坐像(菅原神社)・木造善然上人坐像(太子寺)・書院(龍光寺)・木造釈迦如来坐像(南陽寺)・江島若宮八幡神社総馬群(江島若宮八幡神社)  |
| 津市   | 1/23~27 | 西方指南抄・三帖和讃(専修寺)・紙本墨書結城神社文書(結城神社)・絹本着色藤堂高虎像・絹本着色聖徳太子像・木造薬師如来坐像(四天王寺)・谷川土清旧宅(津市)・木造阿弥陀如来坐像・木造聖観音立像・木造地藏菩薩立像(勝久寺)   |
| 芸濃町  | 1/20~25 | 菴王サクラ(長徳寺)・棟札(美濃夜神社)・紙本淡彩聖観音立像(補原区)  |

| 市町村   | 実施日      | 対象文化財(所有者)  |
|-------|----------|---|
| 安濃町   | 1/26     | 木造毘沙門立像(善福寺)・木造阿彌陀如来坐像(太田区)   |
| 久居市   | 1/22     | 石造地藏菩薩坐像(栄松寺)・石造地藏菩薩坐像(宝樹寺)   |
| 白山町   | 1/22     | 木造千手観音立像(常福寺)   |
| 嬉野町   | 1/23     | 木造薬師如来立像(薬師寺)・鷹尾・向山古墳(嬉野町)  |
| 美杉村   | 1/24     | 十三重塔・ケヤキ(国津神社)・北畠神社庭園(北畠神社)   |
| 三雲町   | 1/21~24  | 松浦武四郎関係資料(三雲町)・木造阿彌陀如来坐像(永普寺)   |
| 松阪市   | 1/24     | 本堂・紙本墨書真盛自筆消息(来迎寺)・本居宣長旧宅・本居宣長関係資料(本居宣長記念館)   |
| 飯南町   | 1/27     | 銅鐘(来迎寺)   |
| 飯高町   | 12/29.30 | 八角銅鐘(泰運寺)   |
| 多気町   | 1/26     | 木造十一面観音立像・紙本墨書近長谷寺資財帳(近長谷寺)   |
| 明和町   | 1/26     | 紙本墨書観元大恵印信・紙本墨書安養寺文書(安養寺)   |
| 伊勢市   | 1/10~24  | 木造阿彌陀如来立像(久昌寺)・獅子頭(舊社)・紙本着色長谷川等伯筆四季山水屏風・雲版(等観寺)・陶経筒・木造愛染明王坐像(世義寺)・紙本墨書結城宗広並夫人書状・紙本墨書光明寺残篇(光明寺)・経蔵(寂照寺)・玉篇・古文尚書・林崎文庫・伊勢新名所絵歌合帳(神宮) |
| 二見町   | 1/10     | 木造薬師如来坐像・木造阿彌陀如来坐像(三津区)・木造千手観音坐像(松江区)   |
| 小俣町   | 1/10     | 離宮院跡(官舎神社)・紙本着色熊野観心十界曼荼羅(浄土寺)   |
| 玉城町   | 1/20     | 木造十一面観音立像(田官寺区)・獅子頭(山神の獅子組)   |
| 南勢町   | 1/24     | 紙本墨書大般若経(古和浦区)  |
| 度会町   | 1/16     | 獅子頭(下久具区)・木造阿彌陀如来坐像(正法寺)  |
| 鳥羽市   | 1/28~29  | 紙本墨書国崎文書(国崎漁業組合)・伊勢湾志摩半島熊野漁労用具(海の博物館)   |
| 志摩町   | 12/9     | 越賀の舞台・旧越賀村郷蔵(志摩町)   |
| 阿児町   | 1/27     | 安乗の人形芝居(保存会)・木造薬師如来坐像(国分寺)・罫口(薬師堂)・紙本墨書大般若経(立神区)  |
| 磯部町   | 1/24     | 如来形坐像懸仏(福壽寺)  |
| 上野市   | 1/19     | 絹本着色蔵堂高虎像・絹本着色星曼荼羅図・紙本墨書真盛自筆消息他(西蓮寺)  |
| 大山田村  | 1/19     | 絹本着色眞正菩薩像・木造僧形坐像・木造如来坐像他(新大仏寺)  |
| 伊賀町   | 1/26     | 拜殿(春日神社)  |
| 青山町   | 1/25     | 宝殿(大村神社)  |
| 鳥ヶ原村  | 1/26     | 本堂・楼門(観音提寺)   |
| 尾鷲市   | 1/8      | 木造薬師如来坐像(真巖寺)・獅子頭(尾鷲神社)   |
| 紀伊長島町 | 1/26     | 社叢(長島神社)  |
| 熊野市   | 1/10     | 本堂(最明寺)   |

(6) 国指定文化財現状変更

①国指定史跡及び名勝等

| 件名            | 所有管理者 | 申請者       | 申請日       | 許可日       | 完了日      | 変更理由         |
|---------------|-------|-----------|-----------|-----------|----------|--------------|
| 谷川士清旧宅        | 津市    | 津市長       | H 7.11.8  | H 7.11.28 | H 8.2.29 | 旧町名顕彰碑設置     |
| 上野城跡          | 上野市   | 上野市長      | H 8.5.7   | H 8.6.20  | H 8.7.3  | 植樹と標柱の設置     |
| 赤木城跡及び田平子峠刑場跡 | 紀和町   | 紀和町長      | H 8.5.21  | H 8.6.26  | H 8.7.8  | 標識の取り替え      |
| 赤木城跡及び田平子峠刑場跡 | 紀和町   | 紀和町長      | H 8.6.20  | H 8.6.28  | H 8.7.12 | 立木の伐採        |
| 赤木城跡及び田平子峠刑場跡 | 紀和町   | 紀和町長      | H 8.6.20  | H 8.6.28  | H 8.7.12 | 景観整備         |
| 阿坂城跡          | 松阪市   | 松阪市長      | H 8.7.2   | H 8.7.19  | H 8.11.6 | 崩壊部分現状復帰     |
| 伊賀国分寺跡        | 上野市   | 中部電力上野営業所 | H 8.5.17  | H 8.8.2   |          | 電力線架設        |
| 廃補陀落寺町石       | 上野市長  | 高倉補陀落保勝会  | H 8.12.13 | H 8.12.16 | H 9.1.9  | 案内板設置        |
| 地藏院鐘楼         | 地藏院   | 地藏院       | H 8.9.11  | H 8.12.6  |          | 保存修理工事       |
| 赤木城跡及び田平子峠刑場跡 | 紀和町長  | 紀和町長      | H 9.1.6   | H 9.1.28  |          | 東屋建設<br>広場整備 |

②国史跡齋宮跡にかかる現状変更

| 申請内容                | 件数  | 備考               |
|---------------------|-----|------------------|
| 個人・民間企業等による申請       | 13件 | 国庫補助金による事前発掘調査3件 |
| 公共機関等による地域環境整備に伴う申請 | 9件  |                  |
| 史跡環境整備及び維持管理等に伴う申請  | 2件  |                  |
| 計画的発掘調査のための申請       | 4件  | 国庫補助金による計画発掘調査4件 |
| 計                   | 28件 |                  |

③国指定天然記念物

| 件名                | 所有管理者 | 申請者              | 申請日       | 許可日       | 完了日 | 変更理由                |
|-------------------|-------|------------------|-----------|-----------|-----|---------------------|
| オオサンショウウオ<br>ネコギギ |       | 建設省紀南工<br>事事務所   | H 8.3.25  | H 8.5.17  |     | 河川周辺の国<br>勢調査       |
| オオサンショウウオ         |       | 建設省木津川<br>工事事務所  | H 8.4.1   | H 8.5.24  |     | 一時捕獲に伴<br>う期間延長     |
| カモシカ              |       | 北勢町教委            | H 8.4.12  |           |     | 死亡                  |
| オオサンショウウオ         |       | 京都大学松井           | H 8.4.16  | H 8.5.17  |     | 生態調査                |
| オオサンショウウオ         |       | 名張市              | H 8.4.16  |           |     | 死亡                  |
| カモシカ              |       | 大内山村教委           | H 8.4.26  |           |     | 死亡                  |
| オオサンショウウオ<br>ネコギギ |       | 三重県知事            | H 8.5.1   | H 8.5.22  |     | 河川周辺の<br>国勢調査       |
| カモシカ              |       | 宮川村教委            | H 8.5.10  |           |     | 死亡                  |
| 大杉谷               | 農林水産省 | 三重県企業庁           | H 8.5.23  | H 8.6.28  |     | 既存管理歩道への<br>モノレール設置 |
| 大島暖地性植物群落         | 紀伊長島町 | 第四管区海上保安庁        | H 8.6.3   | H 8.6.28  |     | 既設道路整備              |
| カモシカ              |       | 飯高町教委            | H 8.6.10  |           |     | 死亡                  |
| オオサンショウウオ         |       | 水資源開発公団          | H 8.7.25  | H 8.8.19  |     | 生息状況調査              |
| カモシカ              |       | 自然環境研究<br>センター   | H 8.8.21  | H 8.9.24  |     | 一時捕獲及び<br>発信器装着     |
| オオサンショウウオ<br>ネコギギ |       | 名張市              | H 8.9.18  |           |     | 死亡届                 |
| ネコギギ              |       | 飯高町教育委員会         | H 8.10.28 |           |     | 保護・放逐               |
| 大島暖地性植物群落         | 紀伊長島町 | 第四管区海上<br>保安本部   | H 8.10.23 | H 8.11.19 |     | 既設道路の整<br>備等工期延長    |
| ネコギギ              |       | 東海農政局            | H 8.10.31 |           |     | 保護・放逐               |
| オオサンショウウオ         |       | 日本サンショ<br>ウオセンター | H 8.10.31 |           |     | 死亡届                 |
| カモシカ              |       | 関町教育委員会          | H 8.11.8  |           |     | 死亡届                 |
| ネコギギ              |       | 志摩マリンランド         | H 8.11.20 | H 9.1.8   |     | 飼育                  |
| カモシカ              |       | 飯高町教育委員会         | H 9.1.17  |           |     | 死亡届                 |

(7) 県指定文化財現状変更

①国指定史跡及び名勝等

| 件名                           | 所有管理者 | 申請者  | 申請日       | 許可日       | 完了日                   | 変更理由          |
|------------------------------|-------|------|-----------|-----------|-----------------------|---------------|
| 松阪城跡                         | 松阪市   | 松阪市長 | H 7.8.23  | H 7.8.30  | H 8.3.19<br>H 7.10.30 | 石垣の修復<br>園路整備 |
| 松阪城跡                         | 松阪市   | 松阪市長 | H 7.10.9  | H 7.10.20 | H 8.2.29              | 史跡標識設置        |
| 城之越遺跡                        | 上野市   | 上野市長 | H 7.10.24 | H 7.11.10 | H 8.3.29              | 標識の取り         |
| 松阪城跡                         | 松阪市   | 松阪市長 | H 7.12.25 | H 8.1.10  | H 8.3.15              | 井戸屋形改造        |
| 八鬼山町石及び石造三宝荒<br>神立像・石造不動明王立像 | 尾鷲市   | 尾鷲市長 | H 8.1.18  | H 8.1.24  | H 8.3.5               | 尾鷲の文化財<br>展出品 |
| 松阪城跡                         | 松阪市   | 松阪市長 | H 8.7.4   | H 8.7.24  | H 8.10.30             | 園路・防護柵修復      |

| 件名    | 所有管理者 | 申請者  | 申請日       | 許可日       | 完了日       | 変更理由     |
|-------|-------|------|-----------|-----------|-----------|----------|
| 田丸城跡  | 玉城町   | 玉城町長 | H 8.5.7   | H 8.6.3   | H 8.10.30 | 多目的芝生    |
| 田丸城跡  | 玉城町   | 玉城町長 | H 8.6.14  | H 8.6.26  |           | 石垣修復     |
| 田丸城跡  | 玉城町   | 玉城町長 | H 8.6.14  | H 8.6.28  | H 8.9.27  | 町営住宅撤去   |
| 桑名城跡  | 桑名市   | 桑名市長 | H 8.4.22  | H 8.6.3   | H 8.6.11  | ガードパイプ設置 |
| 松阪城跡  | 松阪市   | 松阪市長 | H 8.8.22  | H 8.9.6   |           | 石垣の修復    |
| 専修寺庭園 | 専修寺   | 専修寺  | H 8.9.30  | H 8.10.15 |           | 納骨堂建設    |
| 専修寺庭園 | 専修寺   | 専修寺  | H 8.10.29 | H 8.11.6  |           | 安楽庵修理    |
| 専修寺唐門 | 専修寺   | 専修寺  | H 8.10.29 | H 8.11.6  | H 9.1.20  | 屋根修理     |
| 桑名城址  | 建設省   | 建設省  | H 8.8.27  | H 8.10.11 |           | 高潮堤防補強   |
| 桑名城址  | 桑名市   | 桑名市長 | H 8.10.15 | H 8.11.6  |           | 九華公園整備   |

②天然記念物

| 件名             | 所有管理者 | 申請者      | 申請日      | 許可日      | 完了日       | 変更理由  |
|----------------|-------|----------|----------|----------|-----------|-------|
| 花垣のヤエザクラ       | 花垣神社  | 予野八重桜保存会 | H 8.5.17 | H 8.5.20 | H 8.12.10 | 樹勢回復  |
| 入道岳イヌツゲ及びアセビ群落 | 鈴鹿市   | 鈴鹿市教委    | H 8.6.3  | H 8.6.5  |           | 説明板設置 |

③三重県指定文化財所在場所の変更

| 件名        | 所有者   | 変更場所                | 変更期間                | 変更理由           |
|-----------|-------|---------------------|---------------------|----------------|
| 獅子頭       | 伊奈富神社 | 八代市立博物館<br>森のミュージアム | H 8.10.14~H 8.12.13 | 「獅子の世界」展出品     |
| 北野天神縁起絵巻  | 杉谷神社  | 八代市立博物館<br>森のミュージアム | H 8.10.14~H 8.12.13 | 「獅子の世界」展出品     |
| 天神祭鬼行列鬼面  | 山岡徳朗  | 奈良県立民俗博物館           | H 8.9.15~H 8.11.25  | 「鬼の世界」展出品      |
| 紙本墨書石上寺文書 | 石上寺   | 亀山市歴史博物館            | H 8.7.31~H 11.7.30  | 寄託(3カ年毎に更新)    |
| 木製懸仏      | 福壽寺   | 志摩民俗資料館             | H 8.10.7~H 8.12.4   | 「志摩国の古代から中世」出品 |

④三重県指定文化財所有者変更

| 件名       | 旧所有者 | 新所有者 | 申請日      | 許可日      | 変更理由 |
|----------|------|------|----------|----------|------|
| 短刀 銘「藤正」 | 松岡忠文 | 松岡千代 | H 8.4.22 | H 8.8.27 | 相続   |
| 紙漉き用具一式  | 森本一衛 | 名張市  | H 8.7.23 | H 8.8.27 | 寄贈   |

三重県指定文化財の撮影掲載許可等

| 件名                     | 所有者      | 申請者             | 申請日      | 許可日      | 使用目的            |
|------------------------|----------|-----------------|----------|----------|-----------------|
| 「三重県水産図解」              | 三重県教育委員会 | 日本テレビ           | H 8.4.10 | H 8.4.12 | 「おもいっきりてれび」放映   |
| 「三重県水産図解」              | 三重県教育委員会 | (株)アドコス         | H 8.4.10 | H 8.4.12 | 健康食品PRビデオ       |
| 「三重県水産図解」              | 三重県教育委員会 | 松阪市歴史民俗資料館      | H 8.4.26 | H 8.5.20 | 「海の祭典」展で写真展示    |
| 紙本墨書国崎文書               | 国崎漁業協同組合 | (株)東海テレビプロダクション | H 8.7.11 | H 8.7.16 | 「お伊勢さん2000年」放映  |
| 「三重県水産図解」<br>「三重県水産図説」 | 三重県教育委員会 | 中部日本放送          | H 9.1.20 | H 9.1.24 | テレビ番組「エリア最前線」放映 |

(8) 発掘調査届・通知等

文化財保護法の規定により埋蔵文化財包蔵地を発掘する場合には、通知・届出を行わなければならないことになっている。

平成8年に処理を行った当該通知・届出は以下のとおりで、調査を目的とした発掘の通知・届出については一覧表にして示した。

・平成8年1月～12月の発掘調査届・通知等の件数

| 条項 | 調査に伴う通知・届出 |        | 土木調査に伴う通知・届出 |        |
|----|------------|--------|--------------|--------|
|    | 第57条       | 第98条の2 | 第57条の2       | 第57条の3 |
| 件数 | 29         | 245    | 203          | 102    |
| 合計 | 274        |        | 305          |        |
|    | 579        |        |              |        |

・発掘調査通知・届出(57条-1)

| No. | 遺跡名              | 所在地               | 通知者       | 通知日付     | 原因     |
|-----|------------------|-------------------|-----------|----------|--------|
| 1   | 追越遺跡             | 上野市外山字追越          | 市遺跡調査会理事長 | H8.1.5   | 農業関連   |
| 2   | 山神遺跡<br>長福寺跡     | 上野市界外・菖蒲池         | 市遺跡調査会理事長 | H8.2.8   | 農業関連   |
| 3   | 高野遺跡             | 上野市佐那具町字上川原264ほか  | 市遺跡調査会理事長 | H8.1.19  | 倉庫建設   |
| 4   | 宮の裏遺跡            | 安芸郡安濃町大字内多字宮の裏    | 町遺跡調査会理事長 | H8.1.26  | 鉄塔建設   |
| 5   | 平野蔵垣内遺跡          | 上野市平野蔵垣内16ほか      | 市遺跡調査会理事長 | H8.3.19  | 土砂採取   |
| 6   | 伊勢国分寺跡           | 鈴鹿市国分町字西高木・西谷     | 市遺跡調査会代表  | H8.3.6   | 博物館建設  |
| 7   | 狐塚遺跡             | 鈴鹿市国分町字念仏山        | 市遺跡調査会代表  | H8.3.6   | 駐車場建設  |
| 8   | 二ツ峠窯跡<br>南部166古墳 | 上野市依那具            | 市遺跡調査会理事長 | H8.3.15  | 道路建設   |
| 9   | 上野城跡             | 上野市丸之内112         | 市遺跡調査会理事長 | H8.4.1   | 学校建設   |
| 10  | 高畑遺跡             | 上野市羽根字ミソノ尾406-3   | 市遺跡調査会理事長 | H8.4.11  | 店舗建設   |
| 11  | 尾崎遺跡             | 上野市服部町尾崎1788ほか    | 市遺跡調査会理事長 | H8.4.23  | 店舗建設   |
| 12  | 三宅神社遺跡           | 鈴鹿市国府町字西木曾田3694-6 | 市遺跡調査会代表  | H8.4.19  | 店舗建設   |
| 13  | 新開遺跡             | 上野市西明寺字新開2347-2ほか | 市遺跡調査会理事長 | H8.6.21  | 倉庫建設   |
| 14  | 三宅神社遺跡           | 鈴鹿市国府町字中木曾田3565-2 | 市遺跡調査会代表  | H8.5.8   | 学習塾建設  |
| 15  | 長者屋敷遺跡           | 鈴鹿市広瀬町字矢下         | 市遺跡調査会代表  | H8.5.22  | 道路建設   |
| 16  | 長者屋敷遺跡           | 鈴鹿市広瀬町字丸之内        | 市遺跡調査会代表  | H8.5.14  | 道路建設   |
| 17  | 天王遺跡             | 鈴鹿市岸岡町589-2       | 市遺跡調査会代表  | H8.6.19  | 病院建設   |
| 18  | 城山堡跡             | 上野市比土字龍王山1675-1   | 市遺跡調査会理事長 | H8.7.8   | 無線基地建設 |
| 19  | 御墓山窯跡            | 上野市佐那具町字中坂1283番ほか | 市遺跡調査会理事長 | H8.7.5   | 工場建設   |
| 20  | ジゾウ遺跡            | 安芸郡安濃町大字浄土寺字ジゾウ   | 市遺跡調査会理事長 | H8.8.23  | 宅地造成   |
| 21  | 吉川氏宅跡<br>八幡社跡    | 上野市菖蒲池            | 市遺跡調査会理事長 | H8.9.27  | 農業関連   |
| 22  | 竹野一丁目遺跡          | 鈴鹿市竹野一丁目13・14     | 市遺跡調査会代表  | H8.8.13  | 宅地造成   |
| 23  | 城之越遺跡            | 上野市古郡・比土          | 市遺跡調査会理事長 | H8.9.24  | 道路建設   |
| 24  | 岡太神社遺跡           | 鈴鹿市弓削二丁目455-2     | 市遺跡調査会代表  | H8.9.10  | 住宅建設   |
| 25  | 伊賀国府跡ほか          | 上野市外山・坂之下・土橋・山神   | 市遺跡調査会理事長 | H8.11.5  | 農業関連   |
| 26  | 浅野宅跡             | 上野市岡波             | 市遺跡調査会理事長 | H8.11.6  | 農業関連   |
| 27  | 東相野遺跡            | 安芸郡安濃町大字草生字相野ほか   | 町遺跡調査会理事長 | H8.11.8  | 建物建設   |
| 28  | 天王遺跡             | 鈴鹿市岸岡町577-4ほか     | 市遺跡調査会代表  | H8.10.25 | 建物建設   |
| 29  | 富士遺跡             | 鈴鹿市平野町字尼ノ橋1151-4  | 市遺跡調査会代表  | H8.12.19 | 共同住宅建設 |

発掘調査届出(98条-2)

| No. | 遺跡名               | 所在地              | 通知者  | 通知日付     | 原因    | 備考  |
|-----|-------------------|------------------|------|----------|-------|-----|
| 1   | 野田遺跡・研山遺跡         | 度会町大字長原字野田・研山    | 県教育長 | H 8.1.4  | 農業関連  | 試掘  |
| 2   | 松本遺跡              | 嬉野町川北字松本         | 県教育長 | H 8.1.4  | ポンプ場  | 立会い |
| 3   | 市場遺跡・尺ヶ寺遺跡        | 久居市榊原町市場         | 県教育長 | H 8.1.4  | 河川    | 試掘  |
| 4   | 須賀遺跡              | 鈴鹿市須賀1丁目1835.162 | 市教育長 | H 8.1.8  | 住宅    | 立会い |
| 5   | 桑名城下町遺跡           | 桑名市職人町33         | 市教育長 | H 8.1.10 | 住宅    | 立会い |
| 6   | 国分寺北遺跡            | 鈴鹿市国分町字北廣神戸462-3 | 市教育長 | H 8.1.12 | 住宅    | 立会い |
| 7   | 佐田遺跡              | 白山町佐田字垣外・永田前     | 県教育長 | H 8.1.12 | 道路    | 試掘  |
| 8   | 中縄遺跡              | 桑名市大字北別所中縄2864ほか | 市教育長 | H 8.1.16 | 駐車場   |     |
| 9   | 須賀遺跡              | 鈴鹿市須賀町1615       | 市教育長 | H 8.1.19 | 住宅    |     |
| 10  | 北若松遺跡             | 鈴鹿市若松北3-319-9    | 市教育長 | H 8.1.22 | 住宅    |     |
| 11  | 西ノ野遺跡             | 鈴鹿市国府町16-18      | 市教育長 | H 8.1.22 | 住宅    |     |
| 12  | 天花寺遺跡・北瀬古遺跡       | 嬉野町大字天花寺         | 県教育長 | H 8.1.22 | 道路    | 試掘  |
| 13  | 桑名城下町遺跡           | 桑名市大中央町7         | 市教育長 | H 8.1.23 | 住宅    | 立会い |
| 14  | 七和廃寺              | 桑名市大字森忠字笠坊谷826-1 | 市教育長 | H 8.1.23 | 住宅    | 立会い |
| 15  | 桑名城跡              | 桑名市三之丸81         | 市教育長 | H 8.1.25 | 住宅    | 立会い |
| 16  | 桑名城下町遺跡           | 桑名市春日町17         | 市教育長 | H 8.1.29 | 住宅    | 立会い |
| 17  | 桑名城下町遺跡           | 桑名市京町17          | 市教育長 | H 8.1.31 | 住宅    | 立会い |
| 18  | 新徳寺遺跡             | 多気町荒蒔字前出・九十九戸    | 県教育長 | H 8.1.31 | 道路    |     |
| 19  | 上ノ垣外遺跡            | 多気町相可字母ノ世古・東浦    | 県教育長 | H 8.1.31 | 道路    |     |
| 20  | 羽根遺跡              | 青山町羽根字東出・花台ほか    | 県教育長 | H 8.1.31 | ダム建設  | 試掘  |
| 21  | 三味後遺跡             | 松阪市伊勢場町字三味後      | 県教育長 | H 8.2.1  | 農業関連  | 試掘  |
| 22  | 前垣内遺跡             | 美杉村竹原            | 県教育長 | H 8.2.2  | 河川    | 試掘  |
| 23  | 船ヶ谷B遺跡            | 鈴鹿市越知町671        | 市教育長 | H 8.2.5  | 住宅    |     |
| 24  | 長者屋敷遺跡            | 鈴鹿市広瀬町字矢下        | 市教育長 | H 8.2.5  | 道路    |     |
| 25  | 長者屋敷遺跡            | 鈴鹿市広瀬町2566       | 市教育長 | H 8.2.5  | 住宅    |     |
| 26  | 和豊田遺跡             | 鈴鹿市南若松町87-3      | 市教育長 | H 8.2.5  | 住宅    |     |
| 27  | 前田町屋遺跡            | 三雲町星合字前田.町屋.大明神  | 県教育長 | H 8.2.7  | 道路    | 試掘  |
| 28  | 永井遺跡              | 四日市市尾平町石塚2482-14 | 市教育長 | H 8.2.8  | その他建物 |     |
| 29  | 明気古窯跡             | 多気町相可字明気1508-1   | 町教育長 | H 8.2.13 | 土砂採取  | 試掘  |
| 30  | 中ノ川原遺跡            | 松阪市八重田町          | 県教育長 | H 8.2.13 | 河川    | 試掘  |
| 31  | 桑名城下町遺跡           | 桑名市新宝殿43         | 市教育長 | H 8.2.15 | 住宅    | 立会い |
| 32  | 桑名城下町遺跡           | 桑名市外堀174         | 市教育長 | H 8.2.16 | 住宅    | 立会い |
| 33  | 桑名城下町遺跡           | 桑名市本町78.79       | 市教育長 | H 8.2.16 | 住宅    | 立会い |
| 34  | 町道建設用地内遺跡         | 多気町大字三疋田字太陽園ほか   | 町教育長 | H 8.2.17 | 道路    | 試掘  |
| 35  | 一ツ谷遺跡             | 芸濃町大字棕本字一ツ谷      | 町教育長 | H 8.2.19 | 店舗    |     |
| 36  | 安濃津柳山遺跡           | 津市柳山津興1239       | 県教育長 | H 8.2.23 | 学校    |     |
| 37  | 公事出遺跡             | 四日市市西村町          | 市教育長 | H 8.2.28 | 農業関連  | 立会い |
| 38  | 公事出古墳             | 四日市市西村町          | 市教育長 | H 8.2.28 | 農業関連  | 立会い |
| 39  | 地藏川古墳群            | 上野市比自岐字地藏川       | 県教育長 | H 8.3.1  | 農業関連  | 試掘  |
| 40  | 石薬師東古墳群<br>石薬師東遺跡 | 鈴鹿市石薬師町字寺東       | 県教育長 | H 8.3.1  | 消防学校  |     |
| 41  | 新池2号墳             | 津市一身田上津部田字ノノ坪    | 県教育長 | H 8.3.4  | 道路    |     |
| 42  | 石薬師東遺跡            | 鈴鹿市石薬師町字寺東452-39 | 市教育長 | H 8.3.4  | 住宅    |     |
| 43  | 平田遺跡              | 鈴鹿市平田本町1丁目169ほか  | 市教育長 | H 8.3.4  | 住宅    |     |
| 44  | 山王遺跡              | 河芸町南黒田字山王1088    | 市教育長 | H 8.3.8  | 宅地造成  |     |
| 45  | 木田坂上遺跡            | 鈴鹿市木田町2160ほか     | 市教育長 | H 8.3.8  | 土砂採取  |     |
| 46  | 替田遺跡              | 津市南河路字替田         | 県教育長 | H 8.3.11 | 道路    |     |
| 47  | 小ブケ遺跡             | 安濃町大字内多字小ブケ      | 町教育長 | H 8.3.12 | 道路    | 試掘  |

| No. | 遺跡名                  | 所在地               | 通知者  | 通知日付     | 原因       | 備考  |
|-----|----------------------|-------------------|------|----------|----------|-----|
| 48  | 須賀遺跡                 | 鈴鹿市須賀1丁目          | 市教育長 | H 8.3.14 | 住宅       |     |
| 49  | 岩ヶ谷遺跡                | 鈴鹿市平野町字岩ヶ谷1060-1  | 市教育長 | H 8.3.14 | 住宅       |     |
| 50  | 新徳寺遺跡                | 多気町大字相可字新徳寺       | 県教育長 | H 8.3.15 | 道路       |     |
| 51  | 蔵田遺跡                 | 津市納所町字蔵田          | 県教育長 | H 8.3.15 | 道路       |     |
| 52  | 中の坊遺跡                | 松阪市目田町字中の坊        | 県教育長 | H 8.3.19 | 農業関連     | 試掘  |
| 53  | やつで3・4号墳<br>長谷2号墳    | 松阪市山添町・中万町・下蛸路町   | 市教育長 | H 8.3.19 | 工場       |     |
| 54  | 四ツ野遺跡                | 津市高茶屋小森町字四ツ野      | 市教育長 | H 8.3.21 | 宅地造成     |     |
| 55  | 菅原山畑遺跡               | 四日市市菅原町678        | 県教育長 | H 8.3.21 | 学校       | 試掘  |
| 56  | 安濃津柳山遺跡              | 津市柳山津興1239        | 県教育長 | H 8.3.22 | 学校       | 試掘  |
| 57  | 中山遺跡                 | 津市高茶屋小森町字中山       | 市教育長 | H 8.3.27 | 宅地造成     |     |
| 58  | 坂本1号墳                | 明和町大字坂本           | 町教育長 | H 8.3.29 | 農業関連     |     |
| 59  | 高井A遺跡                | 鈴鹿市徳田町字高井         | 県教育長 | H 8.4.1  | 道路       |     |
| 60  | 相可出張遺跡               | 多気町大字相可           | 県教育長 | H 8.4.1  | 学校       | 試掘  |
| 61  | 茂原遺跡                 | 宮川村茂原             | 県教育長 | H 8.4.1  | 学校       | 試掘  |
| 62  | 桑名城下町遺跡              | 桑名市元赤須賀74         | 市教育長 | H 8.4.1  | 住宅       | 立会い |
| 63  | 桑名城下町遺跡              | 桑名市外堀94-7         | 市教育長 | H 8.4.1  | 住宅       | 立会い |
| 64  | 桑部城跡                 | 桑名市大字桑部字城下        | 市教育長 | H 8.4.1  | 住宅       |     |
| 65  | 替田遺跡                 | 津市南河路字替田          | 県教育長 | H 8.4.2  | 道路       |     |
| 66  | 赤坂小谷遺跡               | 嬉野町大字天花寺字小谷       | 町教育長 | H 8.4.3  | 通信設備     |     |
| 67  | 六大A遺跡                | 津市大里窪田町字花村        | 県教育長 | H 8.4.3  | 道路       |     |
| 68  | 前田町屋遺跡               | 三雲町星合字前田・町屋・大明神   | 県教育長 | H 8.4.3  | 道路       |     |
| 69  | 井尻・小林遺跡              | 飯南町粥見字井尻・小林       | 県教育長 | H 8.4.3  | 道路       |     |
| 70  | 北山2.3.4号墳<br>谷口1.4号墳 | 津市高野尾町字芋白・谷口      | 市教育長 | H 8.4.4  | 宅地造成     | 試掘  |
| 71  | 上ノ垣内遺跡               | 多気町大字相可字梅ノ世古      | 県教育長 | H 8.4.4  | 道路       |     |
| 72  | 曾祢崎古墳群               | 明和町大字上野字曾祢崎       | 県教育長 | H 8.4.5  | 農業関連     |     |
| 73  | 砂山遺跡                 | 鈴鹿市岸岡町字砂山3096-59  | 市教育長 | H 8.4.5  | 住宅       |     |
| 74  | 大新田遺跡                | 鈴鹿市野町字葵726        | 市教育長 | H 8.4.5  | 住宅       |     |
| 75  | 山の原遺跡                | 鈴鹿市上田町字赤土290-2    | 市教育長 | H 8.4.8  | 住宅       |     |
| 76  | 三宅神社遺跡               | 鈴鹿市国府町字西木曾田3694-6 | 市教育長 | H 8.4.8  | 小売店舗     |     |
| 77  | 堀町遺跡                 | 松阪市朝田町字堀町         | 県教育長 | H 8.4.9  | 道路       |     |
| 78  | 西山古墳                 | 阿山町大字馬場字西山665     | 町教育長 | H 8.4.10 | 老人ホーム    |     |
| 79  | 西浦遺跡                 | 津市大字垂水字西浦         | 市教育長 | H 8.4.12 | 宅地造成     | 試掘  |
| 80  | 神垣遺跡                 | 鈴鹿市高塚町字五反田1808    | 市教育長 | H 8.4.12 | 住宅       |     |
| 81  | 須賀遺跡                 | 鈴鹿市須賀1丁目16-3      | 市教育長 | H 8.4.12 | 住宅       |     |
| 82  | 国府A遺跡                | 鈴鹿市国府町字西之条1440-1  | 市教育長 | H 8.4.12 | 住宅       |     |
| 83  | 上箕田遺跡                | 鈴鹿市上箕田1丁目         | 市教育長 | H 8.4.12 | 住宅       |     |
| 84  | 大白遺跡                 | 海山町大白             | 県教育長 | H 8.4.15 | 公園造成     |     |
| 85  | 中ノ川原遺跡               | 松阪市八重田町           | 県教育長 | H 8.4.17 | 河川       | 立会い |
| 86  | 森ノ上遺跡                | 大台町柳原             | 県教育長 | H 8.4.17 | 道路       |     |
| 87  | 大垣内遺跡                | 津市大里窪田町           | 県教育長 | H 8.4.17 | 道路       |     |
| 88  | ヲノ坪・北山端遺跡            | 津市上浜6丁目・上津部田      | 県教育長 | H 8.4.17 | 博物館建設    |     |
| 89  | (仮)中沢遺跡              | 津市栗真小川町字中沢700-1   | 市教育長 | H 8.4.18 | ガソリンスタンド |     |
| 90  | 下名倉遺跡                | 一志町大字井関字川田1427-2  | 町教育長 | H 8.4.22 | 道路       |     |
| 91  | 天王遺跡                 | 鈴鹿市岸岡町589-2       | 市教育長 | H 8.4.22 | 病院建設     |     |
| 92  | (仮)西田端遺跡             | 津市一身田豊野1171-1     | 市教育長 | H 8.4.25 | 通信施設     |     |
| 93  | 南かに鳥遺跡               | 四日市市平尾町3297-1     | 県教育長 | H 8.4.25 | 下水道      | 立会い |
| 94  | 天白遺跡                 | 嬉野町釜生田            | 県教育長 | H 8.4.25 | 道路       | 試掘  |
| 95  | 上忽作遺跡                | 北勢町阿下喜字上忽作        | 県教育長 | H 8.4.25 | 道路       |     |



| No. | 遺 跡 名            | 所 在 地               | 通知者  | 通知日付     | 原 因    | 備 考 |
|-----|------------------|---------------------|------|----------|--------|-----|
| 96  | 地藏川古墳群           | 上野市比自岐              | 県教育長 | H 8.4.30 | 農業関連   |     |
| 97  | 羽根遺跡             | 松阪市駅部田町はね1230-1ほか   | 市教育長 | H 8.5.1  | 資材置き場  |     |
| 98  | 西ノ野遺跡            | 鈴鹿市国府町15-22         | 市教育長 | H 8.5.1  | 個人住宅   |     |
| 99  | 国府A遺跡            | 鈴鹿市国府町字西之条1416      | 市教育長 | H 8.5.1  | 個人住宅   |     |
| 100 | 三宅神社遺跡           | 鈴鹿市国府町字中木曾田3565-2   | 市教育長 | H 8.5.1  | 個人住宅   |     |
| 101 | 北若松遺跡            | 鈴鹿市若松東3丁目520-1      | 市教育長 | H 8.5.1  | 宅地造成   |     |
| 102 | 忍山遺跡             | 亀山市野村町忍山            | 市教育長 | H 8.5.1  | 道路     | 試掘  |
| 103 | 三宅神社遺跡           | 鈴鹿市国府町字西木曾田3694-1   | 市教育長 | H 8.5.1  | 宅地造成   |     |
| 104 | 石薬師東古墳群          | 鈴鹿市石薬師町寺東           | 県教育長 | H 8.5.2  | 消防学校   |     |
| 105 | 長者屋敷遺跡           | 鈴鹿市広瀬町字丸内2683,2688  | 市教育長 | H 8.5.8  | 農業関連   |     |
| 106 | 赤坂小谷遺跡           | 嬉野町大字天花寺字赤坂         | 町教育長 | H 8.5.10 | 霊園造成   |     |
| 107 | 門阪遺跡             | 多気町大字牧字門阪           | 県教育長 | H 8.5.13 | 農業関連   |     |
| 108 | 加佐登遺跡            | 鈴鹿市加佐登1丁目2582-4.5   | 市教育長 | H 8.5.13 | 住宅     |     |
| 109 | 国分北遺跡            | 鈴鹿市国分町879-3         | 市教育長 | H 8.5.13 | 住宅     |     |
| 110 | 須賀遺跡             | 鈴鹿市須賀1丁目1714-1.2    | 市教育長 | H 8.5.13 | 住宅     |     |
| 111 | 上忽作遺跡            | 北勢町阿下喜字上忽作256-8     | 町教育長 | H 8.5.20 | 宅地造成   | 試掘  |
| 112 | 米野氏城             | 大山田村大字平田字大ヶ森23-1    | 村教育長 | H 8.5.20 | 学校     |     |
| 113 | 北畠氏館跡            | 美杉村上多気1148          | 村教育長 | H 8.5.20 | 学術研究   |     |
| 114 | 林崎遺跡             | 鈴鹿市林崎1丁目961.962.963 | 市教育長 | H 8.5.20 | 住宅     |     |
| 115 | 東相野遺跡            | 安濃町大字草生字相野・田端       | 町教育長 | H 8.5.24 | 倉庫等建物  | 試掘  |
| 116 | 下ノ平遺跡            | 宮川村大字本田木屋           | 村教育長 | H 8.5.28 | 農業関連   | 試掘  |
| 117 | 須賀遺跡             | 鈴鹿市須賀1丁目16-3        | 市教育長 | H 8.5.31 | 住宅     |     |
| 118 | 国分遺跡             | 鈴鹿市国分町字北條1331-1ほか   | 市教育長 | H 8.5.31 | 住宅     |     |
| 119 | 下野代遺跡            | 多度町下野代字小島591.591    | 町教育長 | H 8.6.1  | 工場     | 立会い |
| 120 | 田丸城跡             | 玉城町田丸字城郭114-1       | 町教育長 | H 8.6.3  | 芝生広場造成 |     |
| 121 | 岩井戸遺跡            | 白山町大字二本木            | 県教育長 | H 8.6.6  | 道路     | 試掘  |
| 122 | 天王遺跡             | 鈴鹿市岸岡町字天王           | 市教育長 | H 8.6.10 | 道路     |     |
| 123 | 山の原遺跡            | 鈴鹿市上田町字赤土292        | 市教育長 | H 8.6.12 | 住宅     |     |
| 124 | 岩ヶ谷遺跡            | 鈴鹿市平野町字岩ヶ谷1014      | 市教育長 | H 8.6.12 | 倉庫     |     |
| 125 | 一反通遺跡            | 鈴鹿市石薬師町字一反通3134-1   | 市教育長 | H 8.6.12 | 住宅     |     |
| 126 | 西山遺跡             | 香良洲町地家              | 県教育長 | H 8.6.13 | 河川     |     |
| 127 | 岩井戸遺跡            | 白山町大字二本木字岩井戸        | 町教育長 | H 8.6.14 | 住宅     | 試掘  |
| 128 | 水衛遺跡             | 伊賀町大字川東字水衛          | 県教育長 | H 8.6.14 | 学校     |     |
| 129 | 下屋敷B遺跡           | 美杉村太郎生字下屋敷          | 県教育長 | H 8.6.14 | 農業関連   | 試掘  |
| 130 | 角垣内遺跡            | 明和町養村字角垣内           | 県教育長 | H 8.6.14 | 農業関連   | 立会い |
| 131 | 下之庄東方遺跡          | 嬉野町大字中川             | 町教育長 | H 8.6.15 | 区画整理   |     |
| 132 | 桑名城下町遺跡          | 桑名市元赤須賀101          | 市教育長 | H 8.6.17 | 住宅     | 立会い |
| 133 | 桑名城遺跡            | 桑名市三之丸112-1         | 市教育長 | H 8.6.17 | 住宅     | 立会い |
| 134 | 貝蔵遺跡             | 嬉野町大字中川字貝蔵ほか        | 町教育長 | H 8.6.19 | 区画整理   |     |
| 135 | 片部遺跡             | 嬉野町大字中川字片部ほか        | 町教育長 | H 8.6.19 | 区画整理   |     |
| 136 | 国分遺跡             | 鈴鹿市国分町字北條1322-1     | 市教育長 | H 8.6.20 | 住宅     |     |
| 137 | 桑名城下町遺跡          | 桑名市新屋敷165-4         | 市教育長 | H 8.6.20 | 住宅     | 立会い |
| 138 | 桑名城下町遺跡          | 桑名市地藏柳原127-1        | 市教育長 | H 8.6.20 | 住宅     | 立会い |
| 139 | 横院前遺跡<br>千松谷古墳ほか | 河芸町大字久知野            | 町教育長 | H 8.6.23 | 宅地造成   |     |
| 140 | 桑名城下町遺跡          | 桑名市船馬町11-3,13-2     | 市教育長 | H 8.6.24 | 住宅     | 立会い |
| 141 | 久居城跡             | 久居市東鷹跡町             | 県教育長 | H 8.6.24 | 下水道    | 立会い |
| 142 | 本多町遺跡            | 鈴鹿市神戸4丁目1-80        | 県教育長 | H 8.6.24 | 下水道    | 立会い |
| 143 | 江馬貝戸遺跡           | 桑名市大字大福字中野524       | 市教育長 | H 8.6.25 | 宅地造成   | 試掘  |
| 144 | 専修寺境内遺跡          | 津市一身田町字高田           | 市教育長 | H 8.6.28 | 寺院建物   |     |

| No. | 遺跡名             | 所在地                | 通知者  | 通知日付     | 原因    | 備考  |
|-----|-----------------|--------------------|------|----------|-------|-----|
| 145 | 桑名城下町遺跡         | 桑名市本町46            | 市教育長 | H 8.6.28 | 倉庫社務所 | 立会い |
| 146 | 北之脇遺跡           | 四日市市大矢知町北之脇        | 市教育長 | H 8.7.1  | 道路    |     |
| 147 | 羽津広遺跡           | 四日市市大矢知町北之脇他       | 市教育長 | H 8.7.1  | 道路    |     |
| 148 | 下野代遺跡           | 多度町下野代字一丁物940-6    | 町教育長 | H 8.7.1  | 住宅    | 立会い |
| 149 | 平野遺跡            | 鈴鹿市平野町字花林          | 市教育長 | H 8.7.1  | 住宅    |     |
| 150 | 竹野1丁目遺跡         | 鈴鹿市竹野1丁目13,14      | 市教育長 | H 8.7.1  | 共同住宅  |     |
| 151 | 桑名城下町遺跡         | 桑名市京橋町44           | 市教育長 | H 8.7.5  | 住宅    | 立会い |
| 152 | 生福寺西遺跡          | 松阪市西野町             | 県教育長 | H 8.7.6  | 河川    | 立会い |
| 153 | 須賀遺跡            | 鈴鹿市須賀1丁目49.50      | 市教育長 | H 8.7.10 | 宅地    |     |
| 154 | 中の坊遺跡           | 松阪市目田町             | 県教育長 | H 8.7.13 | 農業関連  |     |
| 155 | 桑名城下町遺跡         | 桑名市内堀133           | 市教育長 | H 8.7.14 | 住宅    | 立会い |
| 156 | 桑名城下町遺跡         | 桑名市元赤須賀176         | 市教育長 | H 8.7.14 | 住宅    | 立会い |
| 157 | 桑名城下町遺跡         | 桑名市新屋敷122          | 市教育長 | H 8.7.14 | 住宅    | 立会い |
| 158 | 桑名城下町遺跡         | 桑名市外堀87            | 市教育長 | H 8.7.14 | 住宅    | 立会い |
| 159 | 桑名城下町遺跡         | 桑名市片町31            | 市教育長 | H 8.7.14 | 住宅    | 立会い |
| 160 | 天王平・尾津平遺跡       | 多度町大字小山字天王平        | 町教育長 | H 8.7.15 | 道路    | 立会い |
| 161 | 城之越遺跡           | 上野市比土字城之越          | 県教育長 | H 8.7.18 | 農業関連  |     |
| 162 | 泊山古墳群1号墳        | 四日市市采女町字土田646-1    | 市教育長 | H 8.7.19 | 公園造成  | 試掘  |
| 163 | 桑名城下町遺跡         | 桑名市新屋敷172          | 市教育長 | H 8.7.19 | 住宅    | 立会い |
| 164 | 羽舞場遺跡           | 鈴鹿市小田町羽舞場          | 県教育長 | H 8.7.20 | 宅地造成  | 試掘  |
| 165 | 横院前遺跡           | 河芸町大字久知野字横院前       | 町教育長 | H 8.7.22 | 宅地造成  |     |
| 166 | 大久保遺跡           | 大安町片樋字大久保          | 県教育長 | H 8.7.22 | 道路    |     |
| 167 | 一ノ高丘遺跡          | 四日市市桜町字一ノ高丘        | 市教育長 | H 8.7.24 | 倉庫建設  | 試掘  |
| 168 | 桑名城下町遺跡         | 桑名市外堀54            | 市教育長 | H 8.7.24 | 住宅    | 立会い |
| 169 | 桑名城下町遺跡         | 桑名市内堀192           | 市教育長 | H 8.7.26 | 住宅    | 立会い |
| 170 | 桑名城下町遺跡         | 桑名市元赤須賀13-1        | 市教育長 | H 8.7.26 | 住宅    | 立会い |
| 171 | 前野A・B遺跡         | 安濃町大字前野字里65-2ほか    | 町教育長 | H 8.7.29 | 宅地造成  | 試掘  |
| 172 | 松月院跡<br>伝本願寺跡   | 美杉村上多気             | 県教育長 | H 8.7.29 | 道路    |     |
| 173 | 国府城跡            | 鈴鹿市国府町字1785        | 市教育長 | H 8.7.29 | 住宅    |     |
| 174 | 里中遺跡            | 御園村長屋字里中           | 県教育長 | H 8.8.1  | 道路    |     |
| 175 | 桑名城跡            | 桑名市三之丸100          | 市教育長 | H 8.8.2  | 住宅    | 立会い |
| 176 | ねむり地蔵遺跡         | 多気町大字野中宇山山         | 町教育長 | H 8.8.2  | 鉄塔建設  | 試掘  |
| 177 | 北ノ添遺跡           | 鈴鹿市北玉垣町北の添1710-2ほか | 市教育長 | H 8.8.5  | 宅地造成  |     |
| 178 | 大古曾遺跡           | 津市一身田大古曾山ノ口        | 市教育長 | H 8.8.8  | 農業関連  | 試掘  |
| 179 | 小野城跡            | 亀山市小野町木ノ下大堀八幡      | 市教育長 | H 8.8.8  | 道路    | 試掘  |
| 180 | 岩井戸遺跡<br>岩井戸3号墳 | 白山町二本木             | 県教育長 | H 8.8.8  | 道路    | 立会い |
| 181 | 上箕田遺跡           | 鈴鹿市上箕田1-2592-1     | 市教育長 | H 8.8.8  | 住宅    |     |
| 182 | 山崎遺跡            | 度会町大字下久具           | 県教育長 | H 8.8.8  | 道路    | 立会い |
| 183 | 北若松遺跡           | 鈴鹿市北若松字浜ノ田368-4ほか  | 市教育長 | H 8.8.9  | 宅地造成  |     |
| 184 | 東海道遺跡           | 阿児町国府              | 県教育長 | H 8.8.16 | 道路    |     |
| 185 | 篠原遺跡            | 桑名市大字桑部字篠原1319     | 市教育長 | H 8.8.16 | 住宅    | 立会い |
| 186 | 桑名城跡            | 桑名市三之丸83-2         | 市教育長 | H 8.8.16 | 住宅    | 立会い |
| 187 | 桑名城下町遺跡         | 桑名市南魚町28           | 市教育長 | H 8.8.16 | 住宅    | 立会い |
| 188 | 山の原遺跡           | 鈴鹿市上田町字海戸田163-2    | 市教育長 | H 8.8.19 | 住宅    |     |
| 189 | 国分北遺跡           | 鈴鹿市国分町             | 県教育長 | H 8.8.20 | 道路    | 試掘  |
| 190 | 国分東遺跡           | 鈴鹿市国分町1104         | 市教育長 | H 8.8.22 | 住宅    |     |
| 191 | 上箕田遺跡           | 鈴鹿市上箕田2丁目299-1.2   | 市教育長 | H 8.8.22 | 住宅    |     |
| 192 | 上ノ山古墳2号墳        | 玉城町勝田字上ノ山3677-3ほか  | 町教育長 | H 8.8.22 | 宅地造成  |     |

| No  | 遺 跡 名            | 所 在 地              | 通知者  | 通知日付          | 原 因   | 備 考 |
|-----|------------------|--------------------|------|---------------|-------|-----|
| 193 | 桑名城下町遺跡          | 桑名市伝馬町28-1ほか       | 市教育長 | H 8 . 8 . 24  | 住宅    | 立会い |
| 194 | 高茶屋大垣内遺跡         | 津市城山1丁目12-1        | 県教育長 | H 8 . 8 . 26  | 病院建設  |     |
| 195 | 七和廃寺遺跡           | 桑名市大字森忠字笠坊谷835ほか   | 市教育長 | H 8 . 8 . 26  | 宅地造成  | 試掘  |
| 196 | 長者屋敷遺跡           | 鈴鹿市広瀬町             | 市教育長 | H 8 . 8 . 26  | 学術調査  |     |
| 197 | 桑名城下町遺跡          | 桑名市京橋町34           | 市教育長 | H 8 . 8 . 29  | 住宅    | 試掘  |
| 198 | 桑名城下町遺跡          | 桑名市内堀83            | 市教育長 | H 8 . 8 . 30  | 住宅    | 立会い |
| 199 | 元蔵遺跡             | 桑名市大字東金井1077       | 市教育長 | H 8 . 8 . 30  | 住宅    | 立会い |
| 200 | 伝建地区町屋遺構         | 関町大字木崎町御茶屋372,373  | 町教育長 | H 8 . 8 . 30  | 公園造成  |     |
| 201 | 江場貝戸遺跡           | 桑名市大字江馬字長折         | 市教育長 | H 8 . 9 . 2   | 資材置き場 | 試掘  |
| 202 | 山奥遺跡             | 四日市市大字羽津広字山之奥      | 市教育長 | H 8 . 9 . 5   | 道路    |     |
| 203 | 亀山城跡             | 亀山市西之丸             | 市教育長 | H 8 . 9 . 12  | 公園造成  | 試掘  |
| 204 | 山川遺跡             | 四日市市貝塚町字山川         | 市教育長 | H 8 . 9 . 20  | 電気    | 試掘  |
| 205 | 菅野遺跡             | 四日市市貝塚町字荒起         | 市教育長 | H 8 . 9 . 20  | 電気    | 試掘  |
| 206 | 亀山城跡             | 亀山市東丸町字東丸530-5     | 市教育長 | H 8 . 9 . 20  | 駐車場造成 | 試掘  |
| 207 | 替田遺跡             | 津市南河路字替田           | 県教育長 | H 8 . 10 . 1  | 道路    |     |
| 208 | 権現坂遺跡            | 北勢町治田外面            | 県教育長 | H 8 . 10 . 1  | 道路    |     |
| 209 | 高ノ御前遺跡           | 伊勢市有滝町字高御前         | 県教育長 | H 8 . 10 . 7  | 農業関連  |     |
| 210 | 野田遺跡・研山遺跡        | 度会町大字長原字野田・研山      | 県教育長 | H 8 . 10 . 14 | 農業関連  |     |
| 211 | 山辺瓦窯跡            | 鈴鹿市山辺町232          | 市教育長 | H 8 . 10 . 16 | 神社建設  |     |
| 212 | 滝部遺跡             | 大台町滝広              | 県教育長 | H 8 . 10 . 23 | 道路    |     |
| 213 | 天花寺城跡<br>小谷赤坂遺跡  | 嬉野町天花寺             | 県教育長 | H 8 . 10 . 28 | 道路    |     |
| 214 | 桑名城下町遺跡          | 桑名市清水町33           | 市教育長 | H 8 . 10 . 29 | 住宅    |     |
| 215 | 宮ノ下遺跡            | 四日市市小古曾二丁目690-1    | 市教育長 | H 8 . 10 . 29 | その他建物 |     |
| 216 | 宮ノ下遺跡            | 四日市市小古曾二丁目687-1    | 市教育長 | H 8 . 10 . 29 | その他建物 |     |
| 217 | 塚腰遺跡             | 鈴鹿市郡山町426,427      | 市教育長 | H 8 . 11 . 1  | 住宅    |     |
| 218 | 岸岡山遺跡            | 鈴鹿市南山越2985         | 市教育長 | H 8 . 11 . 1  | 住宅    | 立会い |
| 219 | 山の原遺跡            | 鈴鹿市上田町294-2        | 市教育長 | H 8 . 11 . 1  | 住宅    | 立会い |
| 220 | 大西遺跡             | 度会町牧戸              | 県教育長 | H 8 . 11 . 5  | 道路    |     |
| 221 | 道瀬遺跡             | 紀伊長島町道瀬            | 県教育長 | H 8 . 11 . 5  | 公園造成  |     |
| 222 | 中村遺跡             | 度会町田口              | 県教育長 | H 8 . 11 . 5  | 道路    |     |
| 223 | 上忽作遺跡            | 北勢町大字阿下喜字上忽作       | 県教育長 | H 8 . 11 . 5  | 道路    |     |
| 224 | 梁瀬遺跡             | 津市野田字梁瀬ほか          | 県教育長 | H 8 . 11 . 11 | 道路    |     |
| 225 | 里前遺跡             | 津市野田字里前            | 県教育長 | H 8 . 11 . 11 | 道路    |     |
| 226 | 山添遺跡             | 松阪市山添町真土           | 県教育長 | H 8 . 11 . 12 | 道路    |     |
| 227 | 上箕田遺跡            | 鈴鹿市上箕田一丁目2607      | 市教育長 | H 8 . 11 . 12 | 倉庫建設  |     |
| 228 | 桑名城下町遺跡          | 桑名市一色町99-1         | 市教育長 | H 8 . 11 . 13 | 住宅    | 立会い |
| 229 | 湯後遺跡             | 宮川村小滝字湯後78-2ほか     | 県教育長 | H 8 . 11 . 15 | 道路    |     |
| 230 | 西山・中出向遺跡・間所遺跡    | 名賀郡青山町羽根           | 県教育長 | H 8 . 11 . 15 | 農業関連  |     |
| 231 | 下野代遺跡            | 多度町大字下野代字城ノ下485    | 町教育長 | H 8 . 11 . 18 | 住宅    | 立会い |
| 232 | 専修寺境内遺跡          | 津市一身田町2840         | 市教育長 | H 8 . 11 . 18 | 納骨堂建設 |     |
| 233 | 斎宮北野B遺跡          | 明和町大字斎宮字北野3652-2ほか | 町教育長 | H 8 . 11 . 19 | 宅地造成  |     |
| 234 | 斎宮北野A遺跡          | 明和町大字斎宮字北野3641-1   | 町教育長 | H 8 . 11 . 19 | 宅地造成  |     |
| 235 | 覚正垣内遺跡           | 北勢町阿下喜字覚正垣内        | 県教育長 | H 8 . 11 . 20 | 道路    |     |
| 236 | 奥ノ垣内・西垣内・かん志ゆう遺跡 | 松阪市櫛田町             | 県教育長 | H 8 . 11 . 20 | 農業関連  |     |
| 237 | 相可出張遺跡           | 多気町相可50            | 県教育長 | H 8 . 12 . 9  | 学校    |     |
| 238 | 宮地中世墓群           | 多度町多度              | 県教育長 | H 8 . 12 . 9  | 砂防    |     |
| 239 | 下り遺跡             | 度会町大字火打石字下り        | 県教育長 | H 8 . 12 . 10 | 農業関連  |     |

| 号   | 遺 跡 名          | 所 在 地           | 通知者  | 通知日付      | 原 因  | 備 考 |
|-----|----------------|-----------------|------|-----------|------|-----|
| 241 | 天王平・尾津平遺跡      | 多度町大字小山字尾津平1777 | 町教育長 | H 8.12.10 | 住宅   | 立会い |
| 242 | 天王平・尾津平遺跡      | 多度町大字小山字尾津平1693 | 町教育長 | H 8.12.10 | 住宅   | 立会い |
| 243 | 宇治垣内遺跡         | 多気郡多気町相鹿瀬       | 県教育長 | H 8.12.16 | 道路   |     |
| 244 | 天白遺跡           | 嬉野町釜生田          | 県教育長 | H 8.12.20 | 道路   | 立会い |
| 245 | 大里西沖遺跡<br>南所遺跡 | 津市大里睦合町・大里野田町   | 県教育長 | H 8.12.20 | 農業関連 |     |

(9) 埋蔵物の文化財認定

平成8年に提出され、認定した文化財は53件、差し戻し件数は0件である。

| No. | 認 定 日    | 物 件 名  | 出 土 地                                    | 発 見 日                     | 発 見 者 | 現保管場所       |
|-----|----------|--|--|---------------------------|-------|-------------|
| 1   | H 8.5.14 | 土師器、須恵器、陶器、<br>鉄刀、弥生土器等<br>整理箱22箱                | 員弁郡北勢町大字東<br>村<br>(東村城跡)                 | H 8.5.14                  | 県教育長  | 県埋文セ<br>ンター |
| 2   | H 8.5.14 | 土師器、須恵器等<br>整理箱4箱                                | 員弁郡北勢町阿下喜<br>(上忽作遺跡)                     | H 8.5.14                  | 県教育長  | 県埋文セ<br>ンター |
| 3   | H 8.5.14 | 縄文土器、弥生土器、石<br>斧等<br>整理箱112箱                     | 員弁郡大安町大字片<br>樋<br>(宮山遺跡)                 | H 8.5.14                  | 県教育長  | 県埋文セ<br>ンター |
| 4   | H 8.5.14 | 縄文土器、須恵器、灰釉<br>陶器、緑釉陶器等<br>整理箱144箱               | 員弁郡北勢町治田外<br>面<br>(権現坂遺跡)                | H 8.2.6                   | 県教育長  | 県埋文セ<br>ンター |
| 5   | H 8.4.18 | 土器、木器等<br>整理箱1,641箱                              | 津市大里窪田町花村<br>(六大A遺跡)                     | H 8.4.18                  | 県教育長  | 県埋文セ<br>ンター |
| 6   | H 8.4.18 | 土師器、須恵器、灰釉陶<br>器、山茶碗、陶器、磁器<br>整理箱3箱              | 四日市市西村町字公事<br>出、字東浦、(公事出<br>遺跡・公事出古墳)    | H 8.4.18                  | 市教育長  | 市教委         |
| 7   | H 8.4.19 | 縄文土器、弥生土器、土<br>師器、須恵器、瓦器、山<br>茶碗、石器、瓦、<br>整理箱40箱 | 安芸郡安濃町大字浄<br>土寺字米買、連部字<br>ゆふけ<br>(ゆふけ遺跡) | H 7.11.6<br>～<br>H 8.2.22 | 遺跡調査会 | 町教委         |
| 8   | H 8.4.19 | 土器、<br>整理箱200箱                                   | 鈴鹿市徳田町字高井<br>(高井A遺跡)                     | H 8.4.19                  | 県教育長  | 県埋文セ<br>ンター |
| 9   | H 8.4.19 | 土器、土製品<br>整理箱5箱                                  | 明和町斎宮字塚山<br>(御館・柳原遺跡、<br>斎宮跡第106-6次)     | H 8.4.19                  | 県教育長  | 斎宮歴博        |
| 10  | H 8.6.5  | 弥生土器、土師器、須恵<br>器、灰釉陶器、山茶碗<br>整理箱3箱               | 四日市市尾平町<br>(永井遺跡)                        | H 8.4.16                  | 市教育長  | 市教委         |
| 11  | H 8.6.18 | 土師器、須恵器等<br>整理箱8箱                                | 松阪市八重田町字中<br>ノ原<br>(中ノ川原遺跡)              | H 8.6.14                  | 県教育長  | 県埋文セ<br>ンター |
| 12  | H 8.6.25 | 土師器、山茶碗、青磁等<br>整理箱7箱                             | 多気郡大台町字柳原<br>(森ノ上遺跡)                     | H 8.6.24                  | 県教育長  | 県埋文セ<br>ンター |
| 13  | H 8.7.8  | 弥生土器壺、甕、磨石、<br>砥石、高杯、器台<br>整理箱5箱                 | 鈴鹿市河田町字南山<br>(南山遺跡)                      | H 8.1.5                   | 市教育長  | 市教委         |

| No | 認定日          | 物 件 名                             | 出 土 地                               | 発見日           | 発見者   | 現保管場所   |
|----|--------------|-----------------------------------|-------------------------------------|---------------|-------|---------|
| 14 | H 8 . 7 . 8  | 土師器、須恵器、瓦、轆羽口、鉄滓整理箱67箱            | 鈴鹿市広瀬町字矢下・荒子・仲起<br>(長者屋敷遺跡)         | H 7 . 12 . 19 | 市教育長  | 市教委     |
| 15 | H 8 . 7 . 8  | 土師器、須恵器、埴輪整理箱 3 箱                 | 鈴鹿市石薬師町字寺東                          | H 7 . 11 . 2  | 遺跡調査会 | 市教委     |
| 16 | H 8 . 7 . 8  | 弥生土器、土師器、須恵器、灰釉陶器、山茶碗、常滑焼ほか       | 鈴鹿市中箕田町字阿上月<br>上箕田 (遺跡)             | H 8 . 1 . 14  | 遺跡調査会 | 市教委     |
| 17 | H 8 . 7 . 8  | 土師器、須恵器、埴輪整理箱10箱                  | 鈴鹿市岸丘町字岩ヶ谷                          | H 8 . 3 . 31  | 市教育長  | 市教委     |
| 18 | H 8 . 7 . 8  | 土師器、須恵器整理箱 5 箱                    | 鈴鹿市木田町<br>(木田坂上遺跡)                  | H 7 . 8 . 15  | 市教育長  | 市教委     |
| 19 | H 8 . 7 . 8  | 弥生土器、土師器、須恵器、山茶碗、石製品整理箱 7 箱       | 鈴鹿市津賀町字東条<br>(津賀平遺跡)                | H 7 . 10 . 5  | 遺跡調査会 | 市教委     |
| 20 | H 8 . 7 . 8  | 土師器、須恵器整理箱 1 箱                    | 鈴鹿市石薬師町字寺東 (石薬師寺東遺跡)                | H 8 . 4 . 18  | 市教育長  | 市教委     |
| 21 | H 8 . 7 . 8  | 瓦整理箱 1 箱                          | 鈴鹿市国分町<br>(国分寺北遺跡)                  | H 8 . 3 . 29  | 市教育長  | 市教委     |
| 22 | H 8 . 7 . 8  | 土師器、須恵器、瓦、灰釉陶器、山茶碗、白磁、鉄滓 整理箱11箱   | 鈴鹿市国分町字人足道<br>(狐塚遺跡)                | H 7 . 10 . 16 | 市教育長  | 市教委     |
| 23 | H 8 . 7 . 8  | 土師器、須恵器、瓦、灰釉陶器、山茶碗、白磁、土製支脚整理箱 7 箱 | 鈴鹿市国分町字念佛山・人足道・西高木<br>(狐塚遺跡・伊勢国分寺跡) | H 8 . 1 . 11  | 遺跡調査会 | 市教委     |
| 24 | H 8 . 7 . 8  | 土師器、須恵器、瓦、灰釉陶器、緑釉陶器、整理箱15箱        | 鈴鹿市国分町字西高木<br>(伊勢国分寺跡)              | H 7 . 7 . 28  | 遺跡調査会 | 市教委     |
| 25 | H 8 . 7 . 8  | 土師器、須恵器、瓦、山茶碗、土製紡錘車整理箱11箱         | 鈴鹿市国分町字西高木<br>(伊勢国分寺跡)              | H 8 . 3 . 29  | 遺跡調査会 | 市教委     |
| 26 | H 8 . 7 . 8  | 土師器、須恵器、瓦、鉄滓、木材、緑釉陶器、山茶碗 整理箱 8 箱  | 鈴鹿市国分町字西木曾田<br>(三宅神社遺跡)             | H 8 . 6 . 7   | 遺跡調査会 | 市教委     |
| 27 | H 8 . 7 . 18 | 縄文土器、土製品、石製品、土師器、陶器等整理箱143箱       | 多気郡多気町相可字新徳寺<br>(新徳寺遺跡)             | H 8 . 7 . 17  | 県教育長  | 県埋文センター |
| 28 | H 8 . 7 . 18 | 土師器、灰釉陶器等整理箱 5 箱                  | 多気郡多気町相可字梅ノ世古                       | H 8 . 7 . 17  | 県教育長  | 県埋文センター |
| 29 | H 8 . 7 . 25 | 弥生土器、石斧、山茶碗、瓦整理箱10箱               | 鈴鹿市須賀<br>(須賀遺跡)                     | H 8 . 7 . 11  | 市教育長  | 市教委     |
| 30 | H 8 . 8 . 5  | 土師器、須恵器、丸瓦、平瓦整理箱 7 箱              | 鈴鹿市広瀬町字丸内<br>(長者屋敷遺跡)               | H 8 . 7 . 16  | 遺跡調査会 | 市教委     |

| No. | 認定日        | 物 件 名   | 出 土 地                   | 発見日  | 発見者   | 現保管場所   |
|-----|------------|---|-------------------------|--|-------|---------|
| 31  | H 8. 8. 5  | 土師器、須恵器、灰釉陶器、緑釉陶器、丸瓦、平瓦片、土師器皿、ろくろ土師器皿、椀、灰釉皿<br>整理箱4箱                    | 鈴鹿市国分町字中木曾田<br>(三宅神社遺跡) | H 8. 7. 17                                   | 遺跡調査会 | 市教委     |
| 32  | H 8. 8. 15 | 須恵器、瓦片<br>整理箱1箱   | 鈴鹿市広瀬町字矢下<br>(長者屋敷遺跡)   | H 8. 7. 31                                   | 遺跡調査会 | 市教委     |
| 33  | H 8. 8. 26 | 土師器杯、土師器片、須恵器<br>整理箱2箱  | 鈴鹿市上田字赤土<br>(山の原遺跡)     | H 8. 7. 25                                   | 市教育長  | 市教委     |
| 34  | H 8. 8. 26 | 弥生土器、壺。高杯、弥生土器片、石鏃、石槍、磨製石斧、砥石、石錘、打製石包丁、剥片、土師器片、須恵器片、灰釉陶器、山茶碗片<br>整理箱26箱 | 鈴鹿市石薬師町字一反通<br>(一反通遺跡)  | H 8. 8. 14                                   | 市教育長  | 市教委     |
| 35  | H 8. 9. 3  | 縄文土器、須恵器、土師器、瓦器、平瓦、砥石<br>整理箱10箱   | 上野市外山<br>(追越遺跡)         | H 7. 10. 3<br>~11. 13<br>H 8. 2. 9<br>~3. 12 | 遺跡調査会 | 市教委     |
| 36  | H 8. 9. 3  | 須恵器、土師器、瓦器、陶器、<br>整理箱10箱  | 上野市三田字森田<br>(森田遺跡)      | H 7. 8. 24<br>~<br>H 7. 9. 5                 | 遺跡調査会 | 市教委     |
| 37  | H 8. 9. 4  | 土師器、陶器、磁器等<br>整理箱23箱  | 多気郡多気町牧字門阪<br>(門阪遺跡)    | H 8. 8. 30                                   | 県教育長  | 県埋文センター |
| 38  | H 8. 10. 1 | 土師器、須恵器、石製品、鉄製品、瓦<br>整理箱2箱  | 安芸郡安濃町大字内多<br>(宮ノ裏遺跡)   | H 8. 2. 26<br>~<br>H 8. 4. 2                 | 遺跡調査会 | 町教委     |
| 39  | H 8. 10. 1 | 須恵器はそう、土錘、土師器片、瓦片、須恵器片、瓦片山茶碗<br>整理箱4箱                                   | 鈴鹿市岸岡町<br>(天王遺跡)        | H 8. 9. 4                                    | 遺跡調査会 | 市教委     |
| 40  | H 8. 10. 1 | 陶器、土師器、磁器等<br>整理箱250箱   | 津市柳山津興<br>(安濃津柳山遺跡)     | H 8. 9. 26                                   | 県教育長  | 県埋文センター |
| 41  | H 8. 10. 1 | 土師器、山茶碗、陶器等<br>整理箱90箱   | 一志郡三雲町前田町屋(第1次)<br>遺跡   | H 8. 9. 26                                   | 県教育長  | 県埋文センター |
| 42  | H 8. 10. 1 | 土師器、須恵器、鉄製品、玉類、石器等<br>整理箱86箱  | 多気郡明和町<br>(曾祢崎古墳群)      | H 8. 9. 26                                   | 県教育長  | 県埋文センター |
| 43  | H 8. 10. 1 | 土師器、須恵器、青磁、陶器、木製品等<br>整理箱54箱  | 津市大里窪田町<br>(窪田大垣内遺跡)    | H 8. 9. 26                                   | 県教育長  | 県埋文センター |
| 44  | H 8. 10. 1 | 弥生土器、土師器、須恵器、山茶碗、<br>整理箱100箱  | 安芸郡河芸町南黒田<br>(山王遺跡)     | H 8. 9. 11                                   | 市教育長  | 県埋文センター |

(10) 出土文化財の譲与

平成8年には19件の譲与申請があり、文化庁から8件の譲与通知があった。

・譲与申請

| 申請日        | 申請者    | 物件名                   | 発見場所                                   | 出土日                      | 保管場所     |
|------------|--------|-----------------------|--|--------------------------|----------|
| H 8. 1. 11 | 上野市教育長 | 陶器、磁器、瓦、金属製品、石製品、木製品等 | 上野市長田垣内<br>(西蓮寺墓所)                     | H 4. 2. 14               | 上野市教育委員会 |
| H 8. 4. 2  | 三重県教育長 | 土器、金属器、石製品等           | 多気郡明和町斎宮<br>(第108次調査)<br>(御館・柳原遺跡)     | H 7. 5. 12               | 斎宮歴史博物館  |
| H 8. 4. 2  | 三重県教育長 | 土器、金属器、石製品等           | 多気郡明和町斎宮<br>(第106-1~5次調査)<br>(御館・柳原遺跡) | H 7. 5. 12               | 斎宮歴史博物館  |
| H 8. 4. 2  | 三重県教育長 | 土器、金属器、石製品等           | 多気郡明和町斎宮<br>(第107次調査)<br>(御館・柳原遺跡)     | H 7. 5. 12               | 斎宮歴史博物館  |
| H 8. 4. 2  | 三重県教育長 | 土器、金属器、石製品等           | 多気郡明和町斎宮<br>(第105次調査)<br>(御館・柳原遺跡)     | H 7. 5. 12               | 斎宮歴史博物館  |
| H 8. 3. 25 | 上野市教育長 | 銅鏡、櫛、短甲等              | 上野市内                                   | S 30~H 5                 | 市教委      |
| H 8. 5. 9  | 三重県教育長 | 土器、土製品等               | 多気郡明和町斎宮<br>(第106-6次調査)<br>(御館・柳原遺跡)   | H 8. 4. 19               | 斎宮歴史博物館  |
| H 8. 5. 9  | 松阪市教育長 | 須恵器杯蓋、杯身等             | 松阪市立野町<br>(浅間古墳群)                      | H 6. 7. 19               | 市教委      |
| H 8. 6. 6  | 松阪市教育長 | 須恵器、甕、土師器、杯身等         | 松阪市山室町<br>(黒角遺跡)<br>松阪市立野町<br>(口南戸遺跡)  | H 7. 1. 13<br>H 6. 7. 19 | 市教委      |
| H 9. 1. 30 | 三重県教育長 | 中世土器、土師器等             | 名賀郡青山町伊勢路<br>(六地藏A遺跡)                  | H 5. 9. 27               | 県埋文センター  |
| H 9. 1. 30 | 三重県教育長 | 土師器、陶器、磁器等            | 松阪市西黒部町<br>(池ノ上遺跡)<br>旧称池上遺跡           | H 6. 9. 9                | 県埋文センター  |
| H 9. 1. 30 | 三重県教育長 | 土師器、瓦器、陶器等            | 阿山郡伊賀町大字柏野<br>(西沖遺跡)<br>旧弥上之段遺跡        | H 6. 9. 22               | 県埋文センター  |
| H 9. 1. 30 | 三重県教育長 | 土師器、黒色土器、陶器等          | 鈴鹿市徳居町字敷伝<br>(敷田遺跡)                    | H 6. 10. 27              | 県埋文センター  |
| H 9. 1. 30 | 三重県教育長 | 弥生土器、土師器、須恵器等         | 上野市市部字澤田<br>(澤田遺跡)                     | H 6. 10. 27              | 県埋文センター  |
| H 9. 1. 30 | 三重県教育長 | 土師器、須恵器、陶器、円面硯等       | 上野市坂之下・外山<br>ほか (伊賀国府跡)<br>旧称伊賀国府推定地   | H 6. 12. 9               | 県埋文センター  |
| H 9. 1. 30 | 三重県教育長 | 土師器、陶器等               | 多気郡明和町蓑村<br>(外山遺跡)                     | H 6. 9. 22               | 県埋文センター  |
| H 9. 1. 30 | 三重県教育長 | 弥生土器、土師器、瓦器等          | 上野市才良杉ノ本<br>(才良遺跡)                     | H 6. 9. 26               | 県埋文センター  |
| H 9. 1. 30 | 三重県教育長 | 土師器、瓦器、陶磁器等           | 上野市上神戸字浮田<br>(浮田遺跡)                    | H 6. 9. 26               | 県埋文センター  |
| H 9. 1. 30 | 三重県教育長 | 縄文土器、石器、中世土師器等        | 多気郡勢和村波多瀬<br>(井尻遺跡)                    | H 6. 1. 26               | 県埋文センター  |



・譲与通知

| 物 件 名                                 | 出 土 地 ・ 遺 跡 名                    | 出 土 日       | 発 見 者 ・ 譲 与 先 | 保 管 場 所     | 申 請 日      |
|---------------------------------------|----------------------------------|-------------|---------------|-------------|------------|
| 須恵器杯蓋、杯身、<br>甕堤瓶、土師器杯身、<br>形象埴輪、人形埴輪等 | 松阪市平成町<br>(常光坊谷古墳群)              | S 63. 5. 30 | 松阪市教育長        | 市教委         | H 7. 2. 20 |
| 土器、金属器、石製品等                           | 多気郡明和町斎宮<br>(第105次調査)            | H 7. 5. 12  | 三重県教育長        | 斎宮歴史<br>博物館 | H 8. 4. 2  |
| 土器、金属器、石製品等                           | 多気郡明和町斎宮<br>(第106-1~5次調査)        | H 7. 5. 12  | 三重県教育長        | 斎宮歴史<br>博物館 | H 8. 4. 2  |
| 土器、金属器、石製品等                           | 多気郡明和町斎宮<br>(第107次調査)            | H 7. 5. 12  | 三重県教育長        | 斎宮歴史<br>博物館 | H 8. 4. 2  |
| 土器、金属器、石製品等                           | 多気郡明和町斎宮<br>(第108次調査)            | H 7. 5. 12  | 三重県教育長        | 斎宮歴史<br>博物館 | H 8. 4. 2  |
| 土器、須恵器、陶器等                            | 多気郡明和町大字明星<br>(本郷遺跡)             | H 6. 9. 9   | 三重県教育長        | 県埋文セ<br>ンター | H 6. 9. 9  |
| 縄文土器、土師器、<br>山茶碗等                     | 安芸郡芸濃町椋本<br>(椋本南方遺跡)             | H 5. 11. 12 | 三重県教育長        | 県埋文セ<br>ンター | H 7. 5. 12 |
| 土器、瓦類、土師器、<br>須恵器等                    | 松阪市伊勢寺町地内<br>(伊勢寺遺跡)<br>伊勢寺廃寺を含む | H 6. 9. 28  | 三重県教育長        | 県埋文セ<br>ンター | H 7. 6. 6  |

### 3 文化財の公開・普及

#### (1) 文化財講習会

・目 的

文化財保護に携わっている三重県文化財調査員、県及び市町村文化財保護関係委員、文化財所有者、管理者、文化財保護行政担当者等を対象として、文化財保護に関する基礎的知識と技能等の研修を行い、もって資質の向上を図るとともに、文化財の保護と活用の強化に資する。

・主 催

三重県教育委員会  
三重県文化財所有者連絡協議会

・期 日

平成8年11月1日(金)

・場 所

斎宮歴史博物館

・参加者 100名

・内 容

① 「三重県近代化遺産」

馬場俊介(岡山大学環境工学部教授)

平成6~7年度に実施した三重県の近代化遺産調査の結果をもとに、三重県の近代化についての特色およびその活用方法について講演を受けた。

② 「自然を生かした地域振興」

澤近十九一(㈱エス・プロジェクト代表取締役)

宮川流域の希少資源調査を依頼しており、また、全国的にエコミュージアムについて活動をされている澤近氏に動植物の身近な観察方法やその活用による地域振興策について講演を受けた。

## (2) 民俗芸能大会

### ・趣 旨

近畿・東海・北陸ブロック12府県内に伝承されている民俗芸能のうち、価値の高いものを広く一般に公開し、その鑑賞をととして理解と認識を深め、あわせて上演芸能の解説書を作成し、無形民俗文化財の保存伝承を図る。

### ・主 催

第38回近畿・東海・北陸ブロック民俗芸能大会実行委員会  
富山県教育委員会 魚津市教育委員会

### ・協 賛

文化庁 全国民俗芸能保存振興市町村連盟

### ・期 日

平成8年8月25日(日) 11:00~16:30

### ・会 場

魚津市新川文化ホール(富山県魚津市)

### ・上演演目(三重県)

オンナイ念仏会 三日市オンナイ念佛会保存会 65名 (鈴鹿市三日市町)



## (3) 第2回三重県民文化祭

### —三重の新しい文化財のなかまたち—

### ・趣 旨

自然と文化に恵まれた三重県では、各地で埋蔵文化財の発掘調査が行われている。近年考古学に対する人々の関心が高く、マスコミに取り上げられることも少なくない。県下においても昨年度、三重県埋蔵文化財センターや市町村教育委員会において100件近くの発掘調査が実施され、中には全国的にも貴重な遺物が出土している。これらの出土品を一堂に会して公開することは県民の文化財保護思想の啓蒙と豊かな文化財に触れる場を提供したい。

### ・期日 会場

平成8年7月20日~8月18日 齋宮歴史博物館特別展示室

9月20日~10月13日 桑名市博物館

11月6日~11月10日 尾鷲市立中央公民館

11月20日~11月25日 上野市旧小田小学校本館(県指定文化財建造物)

### ・入場者

齋宮会場-2668人 桑名会場-1171人 尾鷲会場-463人 上野会場-411人

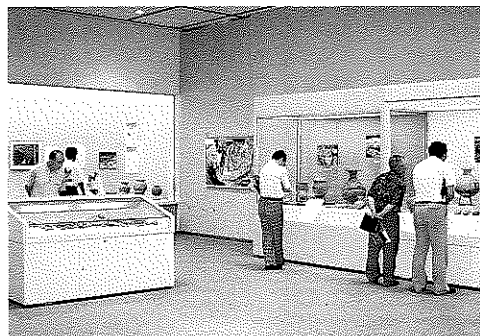

## (3) 文化財愛護強調週間行事 (11月1日～7日)

## ・三重県

| 実施事項名                          | 実施内容   | 実施場所          | 実施日  | 参加数 |
|--------------------------------|--|---------------|------|-----|
| 第14回三重県文化財講習会                  | 講習会で2講演を実施した。<br>1「三重県の近代化遺産」<br>岡山大学環境工学部<br>教授 馬場俊介<br>2「自然を生かした地域振興」<br>(株)エス・プロジェクト<br>代表取締役 澤近十九一 | 斎宮歴史博物館<br>講堂 | 11/1 | 93  |
| 斎宮歴史博物館特別展「斎宮跡発掘調査25周年記念」記念講演会 | 「律令国家と地方の役所」<br>奈良国立文化財研究所埋蔵文化財センター<br>室長 山中敏史   | 斎宮歴史博物館<br>講堂 | 11/3 |     |

## ・市町村

| 市町村名 | 実施事項名                              | 実施内容  | 実施場所            | 実施日                                      | 参加数        |
|------|------------------------------------|---|-----------------|--|------------|
| 東員町  | 第29回東員町文化祭                         | 「馬と人との関わりを考える愛蔵の一品展」開催。出展数2000点   | 東員町総合文化センター     | 11/1～<br>11/17                           |            |
| 北勢町  | 産業祭と文化祭                            | 埋蔵文化財展示。  | 北勢町福祉センター       | 11/9,10                                  |            |
| 川越町  | 無形文化財町指定発表展示                       | 町内5地区の祭り山車の町指定発表・展示   | 川越町総合センター       | 11/3                                     | 2,000      |
| 鈴鹿市  | 桜島小学校家庭教育学級                        | 史跡めぐり   | 市内稲生地区          | 11/7                                     | 17         |
| 亀山市  | 第九回企画展「三重県指定文化財石上寺文書の世界—歴史資料へのまなざし | 市内に建つ石上寺より寄託を受けた中世・近世・近代の史資料のうち、三重県指定文化財である21通の中世文書を中心に展示し、広く一般公開する。<br>また、展示担当学芸員による説明会を開催し、歴史資料に対する保存と利用などPRした。 | 亀山市歴史博物館1階企画展示室 | 11/2～<br>12/15<br>説明会は、<br>11/2～<br>11/4 | 200<br>100 |
| 芸濃町  | 夢フェスタ芸濃96                          | 文化財展示。  | 芸濃町総合文化センター     | 11/2～<br>11/4                            | 7,700      |
| 河芸町  | 町民文化祭                              | 秋季特別企画展「浮世絵展」で、喜多川歌麿、菱川師宣らの浮世絵(複製)の展示。  | 町立図書館展示室        | 11/2～<br>11/4                            |            |
| 三雲町  | 特別展示「町の文化財」                        | 町指定文化財及びその他の展示。   | 松浦武四郎記念館        | 10/29～<br>1/26                           |            |
| 安濃町  | 町民文化祭                              | 展示「町内の城跡を訪ねて」   | サンヒルズ安濃         | 11/3,4                                   | 10         |
| 美里村  | ふるさと歴史室                            | パネル展示   | 美里文化センター        | 11/3                                     |            |
| 松阪市  | 指定文化財等の特別公開                        | 旧小津清左衛門邸(松阪商人の館)、長谷川治郎兵衛邸、三井家発祥の地、本居春庭旧宅の公開。  | 松阪市本町～魚町        | 11/1                                     | 120        |

| 市町村名 | 実施事項名                           | 実施内容   | 実施場所               | 実施日         | 参加数           |
|------|---------------------------------|--|--------------------|-------------|---------------|
| 飯南町  | 粥見「井尻遺跡」現地説明会（三重県埋蔵文化財センターとの共催） | 日本最古とみられる土偶出土遺跡で、出土品の説明と縄文草創期とみられる当時の人々の生活状況について説明。                      | 粥見「井尻遺跡」           | 11/2        | 350           |
| 玉城町  | 96玉城町埋蔵文化財速報展                   | 昨年度に発掘調査した町内各遺跡の遺物を展示した。   | 村山龍平記念館            | 11/2～11/10  | 480           |
|      | 田丸城歴史シンポジウム                     | 伊沢元彦氏の基調講演のあと、田丸城に縁のある町・市の首長、関係者によるパネルディスカッションを実施し、田丸城とまちづくりについての方策を考えた。 | 玉城町農村環境改善センター      | 11/3        | 380           |
| 二見町  | 歩こう会                            | 町内文化財を徒歩で見学。   | 町内                 | 11/24       | 43            |
|      | 歴史学級                            | 町内文化財と歴史について学習   | 二見町公民館             | 11/24       | 15            |
| 大内山村 | 五か町村文化財保護調査連絡会議                 | 文化財めぐり   | 宮川村                | 11/13       | 32            |
| 伊賀町  | ワンデーマーチフェスティバル                  | 史跡めぐりハイキング   | 町内                 | 11/3        | 500           |
|      | 文化講演会                           | 講演「戦国の伊賀を考える」横山高治  | ふるさと会館             | 11/7        | 300           |
| 阿山町  | 阿山町ふるさとめぐり                      | バスによる町内の名所・旧跡巡り。   | 町内                 | 11/3        | 150           |
| 尾鷲市  | 第2回みえ県民文化祭「三重の新しい文化財の仲間たち」展     | 三重県下の最近の発掘調査の成果のうち、主なものを一同に会して展示した。                                      | 尾鷲市中央公民館           | 11/6～11/10  | 463           |
| 海山町  | 文化財周知活動                         | 立て看板の設置。   | 相賀「真興寺」<br>白浦「常林寺」 | 11/6        | 5             |
| 御浜町  | 町民文化祭                           | 文化祭の一環として、町指定文化財を紹介。   | 御浜町中央公民館           | 11/2,3      | 2,750         |
| 紀和町  | 展示会                             | 企画展「鉾山（やま）のくらしと文化－江戸の鉾具が語るもの－」11月3日は、小中学生に無料開放、及び大人に半額割引。                | 紀和町鉾山資料館           | 10/29～11/24 | 362<br>(11/3) |

#### 4 組織

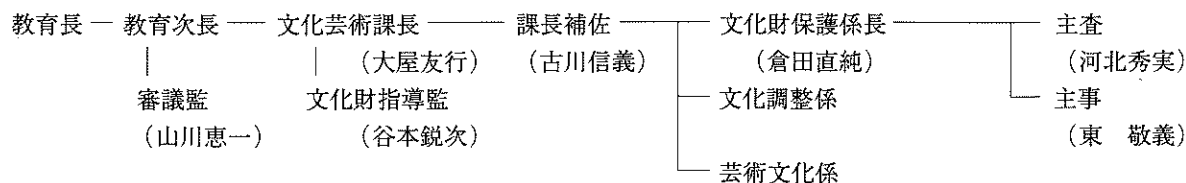

三重県内における国・県の指定・選定文化財

(平成9年3月31日現在)

| 指定区分 | 有形  |    |     |     |      |      |      | 無形 |      | 民俗  |     | 史跡・名勝・天然記念物 |             |         |    |    |        |        |       |           | 計 |           |
|------|-----|----|-----|-----|------|------|------|----|------|-----|-----|-------------|-------------|---------|----|----|--------|--------|-------|-----------|---|-----------|
|      | 建造物 | 絵画 | 彫刻  | 工芸品 | 古文書類 | 考古資料 | 歴史資料 | 芸能 | 工芸技術 | 有形形 | 無形形 | 特別史跡        | 特別名勝及び天然記念物 | 特別天然記念物 | 史跡 | 名勝 | 名勝及び史跡 | 史跡及び名勝 | 天然記念物 | 名勝及び天然記念物 |   | 天然記念物及び名勝 |
| 国    | 16  | 18 | 63  | 17  | 36   | 8    | 3    | 0  | 2    | 1   | 5   | 1           | 1           | 2       | 29 | 2  | 0      | 0      | 2     | 25        | 1 | 232       |
| 県    | 34  | 26 | 80  | 44  | 47   | 14   | 1    | 1  | 0    | 20  | 32  | 0           | 0           | 9       | 67 | 0  | 2      | 1      | 0     | 79        | 0 | 457       |
| 計    | 50  | 44 | 143 | 61  | 83   | 22   | 4    | 1  | 2    | 21  | 37  | 1           | 1           | 11      | 96 | 2  | 2      | 1      | 2     | 104       | 1 | 689       |

文化財の定義

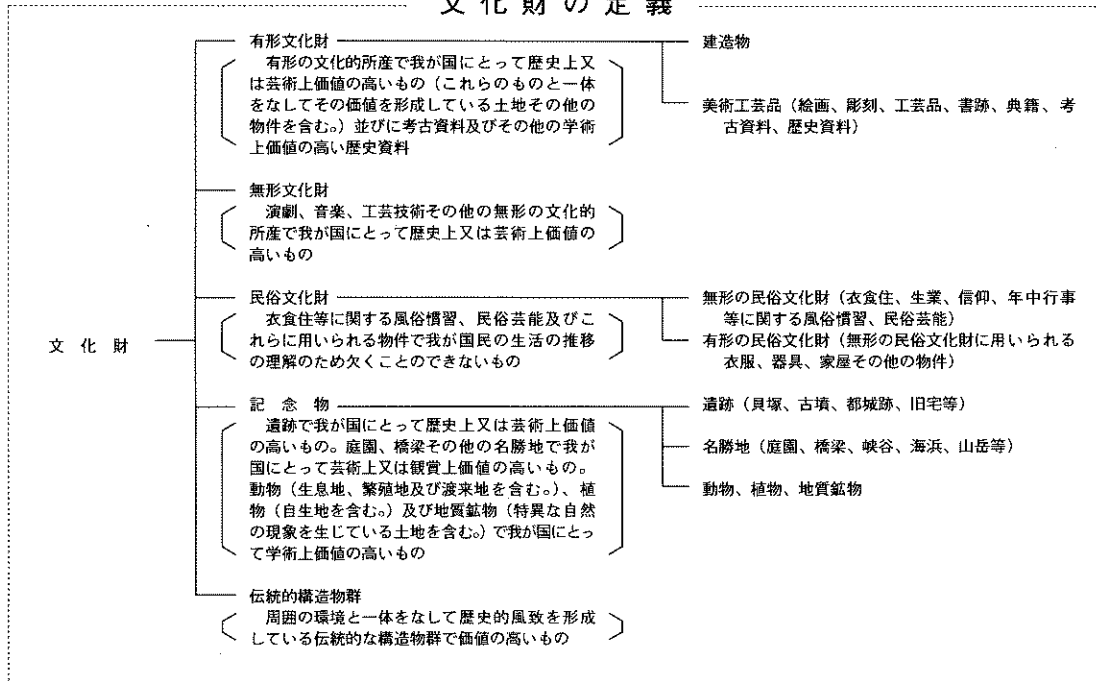

文化財保護の体系

