志原川水系志原川・産田川
洪水浸水想定区域図[家屋倒壊等氾濫想定区域(河岸侵食)]

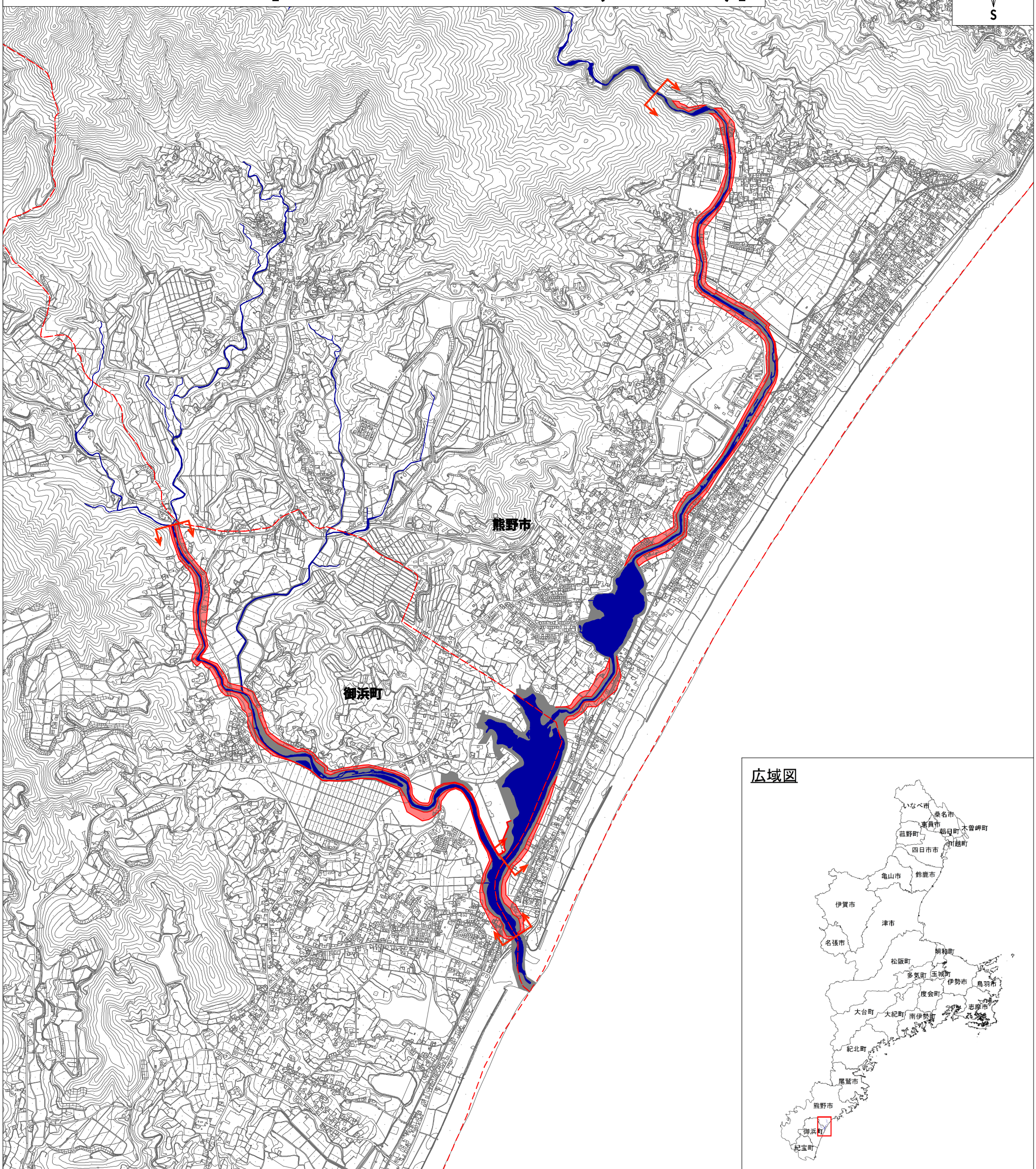

凡　例

- 家屋倒壊等氾濫想定区域（河岸侵食）
- 市町界
- 河川等範囲
- 浸水想定区域の検討対象区間

1.説明文

（1）この図は、志原川水系志原川・産田川について、家屋倒壊等をもたらすような氾濫の発生が想定される区域（家屋倒壊等氾濫想定区域）を表示した図面です。

（2）この家屋倒壊等氾濫想定区域は、公表時点の志原川・産田川の河道の整備状況を勘案して、想定し得る最大規模の降雨に伴う洪水により志原川・産田川の河岸の侵食幅を予測したものです。

（3）また、家屋倒壊等氾濫想定区域は、志原川・産田川の河岸が侵食された場合における、家屋の倒壊・流出等の危険性がある区域の目安を示すものですが、個々の家屋の構造・強度特性等の違いから、この区域の境界は厳密ではなく、あくまでも目安であることに留意してください。

2.基本事項等

（1）作成主体　：三重県

（2）公表年月日　：令和元年6月11日

（3）対象となる水位周知河川

・志原川水系産田川

検討対象区間　左岸：三重県熊野市有馬町字水呑から志原川合流点まで

右岸：三重県熊野市有馬町字松原から志原川合流点まで

対象となる河川

・志原川水系志原川

検討対象区間　左岸：三重県南牟婁郡御浜町大字志原から河口まで

右岸：三重県南牟婁郡御浜町大字志原から河口まで

（4）算出の前提となる降雨　：志原川流域の24時間の総雨量1,089mm

（5）関係市町　：熊野市、御浜町

0　100　200　400　600　800　1000m

A1出力時は1：10,000、A3出力時は1：20,000

三重県　県土整備部　令和元年6月

この地図は三重県市町総合事務組合管理者の承認を得て、同組合所管の「2011三重県共有デジタル地図（数値地形図縮図10,000）」を使用し、調整したものである。（承認番号：三総合地第25号）
本成果を複製あるいは使用して地図を調整する場合は、同組合の承認を必要とする。