

調查研究費

ご利用ありがとうございます。



料金所では一旦停車してください。

領 収 書

料金所 桑 名

お問い合わせは、中日本お客さまセンター
フリーダイヤル 0120-922-229
上記番号をご使用になれないお客さまは
TEL 052-223-0333 (有料)

21年10月31日13時35分

車種 普通

通行料金 ¥780-

(現金)

—入口料金所— 鈴鹿

ETC利用は請求額が変わる場合があります。

通行料金は、消費税率10%対象です

中日本高速道路株式会社

愛知県名古屋市中区錦2-18-19

取扱番号210-00181321-00

領 収 書

令和3年7月5日

藤田 宜三 様

10,000

但 地域医療を応援する会 令和3年度会費

鈴鹿の地域医療を応援する会

事務局

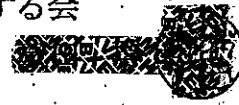

領収証 藤田 宜三 様 No. _____

金額

2000

但

2021年11月30日 上記正に領収いたしました

内訳

税抜金額

消費税額(%)

税抜金額

消費税額(%)

一般社団法人

障がい者アグリ就労人材センター

〒513-0818

三重県鈴鹿市安塚町973番地1

登録番号

費報廣聽廣

領 収 証

心じか宜三後援会事務所 殿

令和 3 年 6 月 30 日

金額									
		4	1	4	7	3	4	5	

但 県政レポート印刷代
上記金額正に領収致しました



有限会社 中村特殊印刷工業

〒510-0254 三重県鈴鹿市寺家4丁目10-26
TEL (059) 386-0392
FAX (059) 386-0393

内訳	
① 現	金
② 小切手	通
③ 振	込
④ 手形	通
⑤ 相	殺
⑥ その他	他



領 取 証

藤 田 生 一

様 No.

内 訳
現金
小切手
手形

消費税額等(%)

コトコト02

御 金 引 出 金 額 10,000 円
記 帳 日 2010 年 03 月 31 日

〒 宮 崎 県 鈴 鹿 市 住 吉 町 8 9 4 7 番 地
株 式 会 社 鈴 鹿 メ ティ ア パ ー
代 表 取 締 役 加 藤 正 彦
TEL 059-378-6267 FAX 059-378-6268

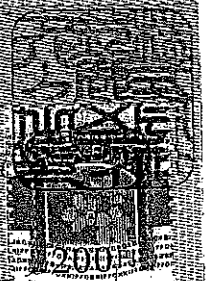

領収証

山本 宜三事務所 殿

令和4年3月31日

金額			¥	5	0	7	5	9	5
----	--	--	---	---	---	---	---	---	---



但東政ホ-ト印刷代 ¥360,580

上記金額正に領収致しました物上代 ¥147,015

有限会社 **中村特殊印刷工業**

〒510-0254 三重県鈴鹿市寺家4丁目16-26

TEL <059> 386-0392

FAX <059> 386-0393

内 訳	
① 現 金	金
② 小切手	通
③ 振 込	込
④ 手 形	通
⑤ 相 殺	殺
⑥ そ の 他	他



領 収 証

小、川、三、宜、三、事、務、所、殿

令和4年3月31日

金額			¥	5	0	7	5	9	5
----	--	--	---	---	---	---	---	---	---



但東政ホ-ト印刷代 ¥360,580

上記金額正に領収致しました折込代 ¥142,015

有限会社 **中村特殊印刷工業**

〒510-0254 三重県鈴鹿市寺家4丁目16-26

TEL (059) 386-0392

FAX (059) 386-0393

内 訳	
① 現	金
② 小切手	通
③ 振込	込
④ 手形	通
⑤ 相殺	殺
⑥ その他	他



資料購入費

領 収 証

No 152361

注 意

◎ 次の場合、お客様コードを明示の上連絡下さい。
◎ 御住所の変更や未着、落丁の時、「現代農業」等を中止される時（一カ月前）。
◎ この領収証は保存しておいて下さい。

フリガナ
都道府県 市町村

フリガナ 藤田 宜三 様 (お客様コード) 2420706004

金額	千	百	拾	万	千	百	拾	円
				¥	3	7	7	2-

印紙税法第5条
別表第1の課税
物件第17号に
より非課税

ただし「季刊地域」年間購読料

上記金額正に領収致しました

2021年7月26日

東京都港区赤坂7丁目6番11号

一般社団法人 農山漁村文化協会

専務理事 豊島 至

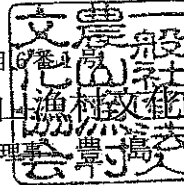

担当者



(本証に担当者印のなきものは無効です)

領 収 証

No 152360

注 意

◎ 次の場合、お客様コードを明示の上連絡下さい。
◎ 御住所の変更や未着、落丁の時、「現代農業」等を中止される時（一カ月前）。
◎ この領収証は保存しておいて下さい。

フリガナ
都道府県 市町村

フリガナ 藤田 宜三 様 (お客様コード) 2420706004

金額	千	百	拾	万	千	百	拾	円
				¥	1	0	0	56-

印紙税法第5条
別表第1の課税
物件第17号に
より非課税

ただし「現代農業」年間購読料

上記金額正に領収致しました

2021年9月24日

東京都港区赤坂7丁目6番11号

一般社団法人 農山漁村文化協会

専務理事 豊島 至

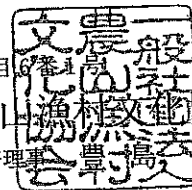

担当者



(本証に担当者印のなきものは無効です)

藤田 宜三 様

新聞・雑誌名
しんぶん赤旗
日曜版
930円×2月 / 11.160

日本共産党発行の
しんぶん赤旗

領収書

11,160 円
2021年4月分
2022年3月分

上記の金額たしかに
ありがとうございます

「赤旗」四日市出張所
〒510-0064
四日市市新正4丁目21-11
TEL 059-351-8184

赤
旗
日
曜
版

領収日 7/31 扱者

領 収 証

藤 田 宜 三

様

No. _____

★ 金2万円也 —

但 週刊国民新聞 令和4年2月 - 令和5年1月 半年分

令和4年3月31日

上記正に領収いたしました

内訳

税率	金額(税抜税込)
%	消費税額等
税率	金額(税抜税込)
%	消費税額等

〒514-8510 津市広明町15
第一生命ビル5F



三幸新聞社

収 入
印 紙

コクヨ ウケ-1097



領 収 証

No. C 134159

藤田 宜三 様

金額				¥	3	1	4	7	6
----	--	--	--	---	---	---	---	---	---

組合員または
税抜5万円未満は
非課税

日本農業新聞購読料R3.4~R4.3月分

上記の通り正に領収いたしました。

令和 4 年, 3 月 31 日

内訳

10%対象	円
8%対象	円

鈴鹿農業協同組合
(営農指導課)





領収証

No.



藤田 宜三 様

¥ 45,700 ※

*但 2021年4月 ~ 2022年3月末迄

上記金額には消費税が含まれています

2022年3月31日 領収

中日新聞加信 専売所 株式会社 吉井新聞

新鹿市加信 1-11-15 TEL 58-0000



領 収 証

藤田 直三

様 No. _____

★ 741,800-

但 朝日新聞4冊分、伊勢新聞2021年4月、2022年3月分計6冊分
2022年3月31日 上記正に領収いたしました。印紙を付す。

内 訳
税抜金額
消費税額等(%)

収 入
印 紙

ASA四日市南
 有限会社 アラカ 
 本社 三重県四日市市桶町北五味塚114-1
 TEL 059-397-5600
 FAX 059-397-4585

事務所費

発行日 2022年04月20日

〒513-0809
三重県鈴鹿市西条6丁目105
サノオフィスビル 1D

株式会社飯田商事
〒513-0802
三重県鈴鹿市飯野寺家町296-1

藤田 宜三 様

TEL : 059-382-1640

拝啓、時下、ますますご清栄のこととお慶び申し上げます。
毎度お引き立てにあずかり誠にありがとうございます。
以下、領収書を送付いたしますのでご確認よろしくお願いたします。

敬具

No.

342

領収証

藤田 宜三 様



¥195,400-

領収いたしました。

発行日	2022年04月20日	入金日	2021年3月25日 2021年4月26日
物件名	サノオフィスビル		部屋 1D
所在地	三重県鈴鹿市西条6丁目105		

項目名	摘要	金額	うち消費税
家賃	月次(2021年4月分)	88,000 円	8,000 円
共益費	月次(2021年4月分)	9,700 円	882 円
家賃	月次(2021年5月分)	88,000 円	8,000 円
共益費	月次(2021年5月分)	9,700 円	882 円
合計		195,400 円	17,764 円

家主	住所	[Redacted]
	氏名	[Redacted]
業務委託者	住所	三重県鈴鹿市飯野寺家町296
	氏名	株式会社飯田商事

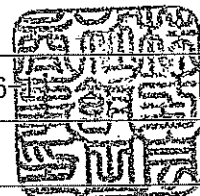

(金額の訂正及び社印・責任者印の押印が無いものは無効です。)

人 件 費

領収証

藤田 宜三 様

No. _____

金額

¥ 80000

但

4月分

令和3年 4月 30 日 上記正に領収いたしました

内 訳

税抜金額

消費税額(%)

税抜金額

消費税額(%)



GR1419

領収証

藤田 宜三 様

No. _____

金額

¥ 80000

但

5月分

令和3年 5月 31 日 上記正に領収いたしました

内 訳

税抜金額

消費税額(%)

税抜金額

消費税額(%)



豆球缶

GR1419

領収証

藤田 宜三 様

No. _____

金額

¥ 80000

但

6月分

令和3年 6月 30 日 上記正に領収いたしました

内 訳

税抜金額

消費税額(%)

税抜金額

消費税額(%)

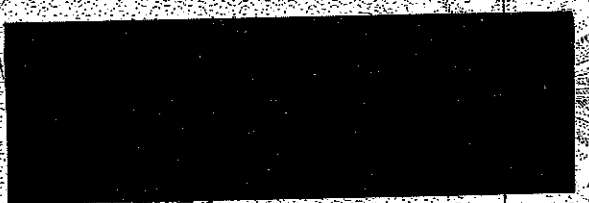

GR1419

領収証

藤田 直三 様

No. _____

金額

¥ 800000

但

7月令

令和3年

9月 31日

上記正に領収いたしました

内訳

税抜金額

消費税額(%)

税抜金額

消費税額(%)



GR1419

領収証

藤田 直三 様

No. _____

金額

¥ 800000

但

8月令

令和3年

8月 31日

上記正に領収いたしました

内訳

税抜金額

消費税額(%)

税抜金額

消費税額(%)

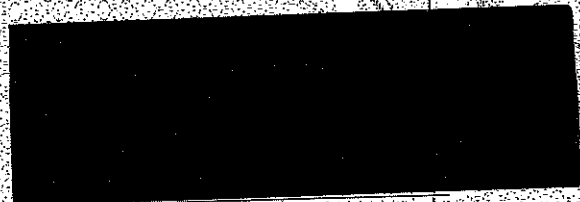

GR1419

領収証

藤田 直三 様

No. _____

金額

¥ 800000

但

9月令

令和3年

9月 30日

上記正に領収いたしました

内訳

税抜金額

消費税額(%)

税抜金額

消費税額(%)



GR1419

領収証 藤田 直三 様 No. _____

金額

¥ 800000

但 10月分

令和3年 10月 31日 上記正に領収いたしました

内 訳

税抜金額

消費税額(%)

税抜金額

消費税額(%)



GR1419

領収証 藤田 直三 様 No. _____

金額

¥ 800000

但 11月分

令和3年 11月 30日 上記正に領収いたしました

内 訳

税抜金額

消費税額(%)

税抜金額

消費税額(%)

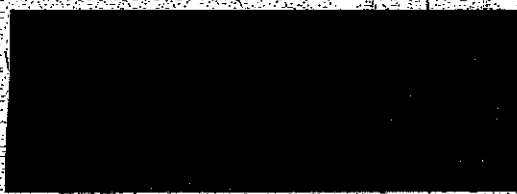

GR1419

領収証 藤田 直三 様 No. _____

金額

¥ 800000

但 12月分

令和3年 12月 28日 上記正に領収いたしました

内 訳

税抜金額

消費税額(%)

税抜金額

消費税額(%)



GR1419

領収証 藤田 宜三 様 No.

金額

¥ 800000

但 1月分

令和4年 1月 31日 上記正に領収いたしました

内訳

税抜金額

消費税額(%)

税抜金額

消費税額(%)

GR1419

領収証 藤田 宜三 様 No.

金額

¥ 800000

但 2月分

令和4年 2月 28日 上記正に領収いたしました

内訳

税抜金額

消費税額(%)

税抜金額

消費税額(%)

GR1419

領収証 藤田 宜三 様 No.

金額

¥ 800000

但 3月分

令和4年 3月 30日 上記正に領収いたしました

内訳

税抜金額

消費税額(%)

税抜金額

消費税額(%)

GR1419