鈴鹿川水系小野川洪水浸水想定区域図[家屋倒壊等氾濫想定区域(河岸侵食)]

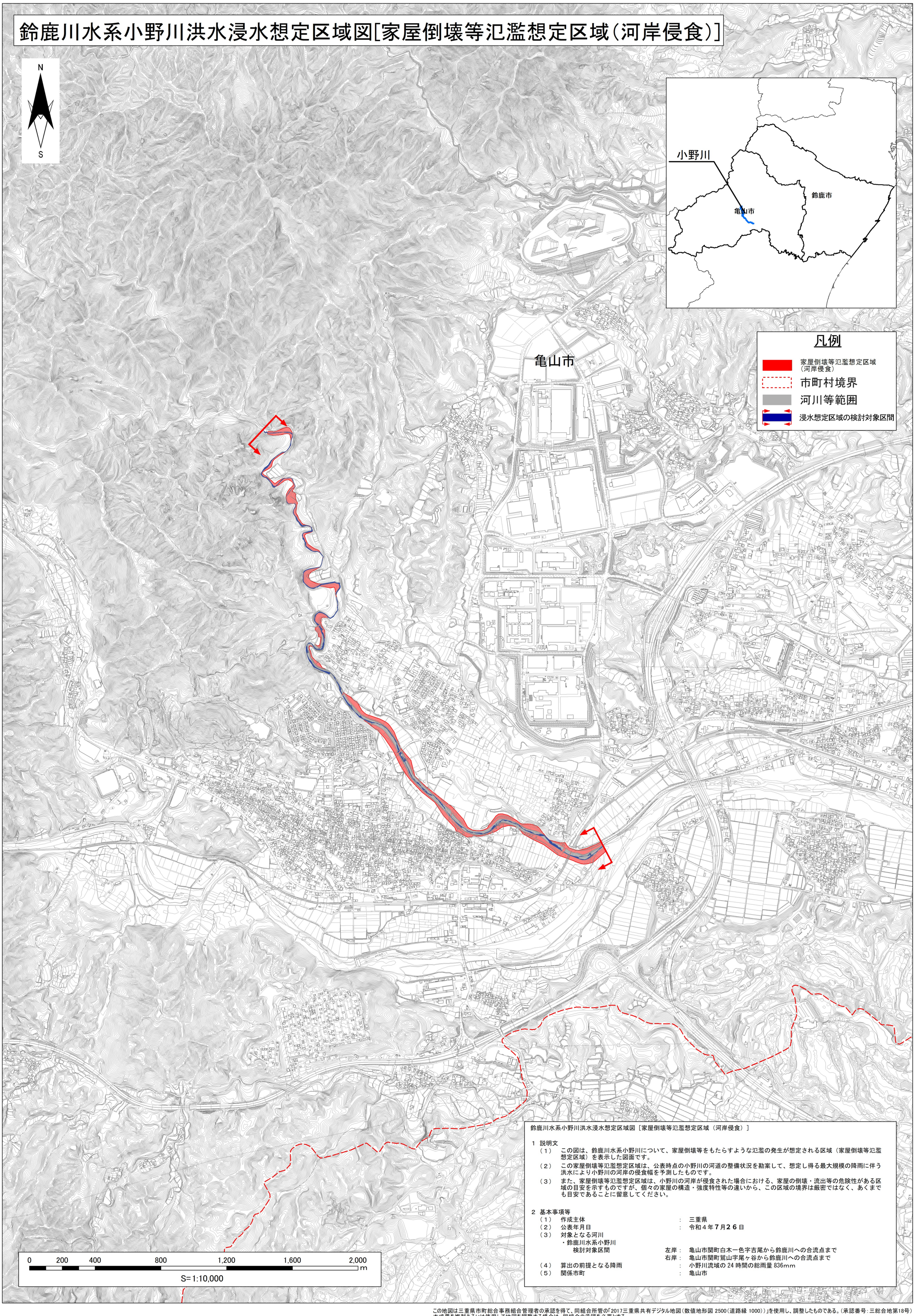

鈴鹿川水系小野川洪水浸水想定区域図［家屋倒壊等氾濫想定区域（河岸侵食）］

1 説明文

（1） この図は、鈴鹿川水系小野川について、家屋倒壊等をもたらすような氾濫の発生が想定される区域（家屋倒壊等氾濫想定区域）を表示した図面です。

（2） この家屋倒壊等氾濫想定区域は、公表時点の小野川の河道の整備状況を勘案して、想定し得る最大規模の降雨に伴う洪水により小野川の河岸の侵食幅を予測したものです。

（3） また、家屋倒壊等氾濫想定区域は、小野川の河岸が侵食された場合における、家屋の倒壊・流出等の危険性がある区域の目安を示すものですが、個々の家屋の構造・強度特性等の違いから、この区域の境界は厳密ではなく、あくまでも目安であることに留意してください。

2 基本事項等

（1） 作成主体 ： 三重県

（2） 公表年月日 ： 令和４年７月２６日

（3） 対象となる河川
・鈴鹿川水系小野川
検討対象区間
左岸： 亀山市関町白木一色字吉尾から鈴鹿川への合流点まで
右岸： 亀山市関町鷲山字尾ヶ谷から鈴鹿川への合流点まで

（4） 算出の前提となる降雨 ： 小野川流域の 24 時間の総雨量 836mm

（5） 関係市町 ： 亀山市

この地図は三重県市町総合事務組合管理者の承認を得て、同組合所管の「2017三重県共有デジタル地図（数値地形図 2500（道路縁 1000））」を使用し、調整したものである。（承認番号：三総合地第18号）
本成果を複製あるいは使用して地図を調整する場合は、同組合の承認を必要とする。