

調查研究費

ご利用ありがとうございます。
利 用 証 明 書



料金所(自) 勢和多気
料金所(至) 大宮大台

22年 4月 4日
10時 5分

通行料金 卒530-
(ETC/ETC付)

車種 1

取扱番号

A44204-047240-400237



※通行料金は消費税10%対象です。
※本利用証明書はETC利用照会カー
ドで印字されたものです。

ご利用ありがとうございます。



料金所(自) 勢和多気
料金所(至) 松阪

22年 4月 5日
7時24分

通行料金 540-
(ETC/ワザット)

車種 1

取扱番号 **確**
A44204-057240-400434

※通行料金は消費税税率10%対象です。
※本利用証明書はETC利用照会サービスで印字されたものです。

ご利用ありがとうございます。



料金所(自) 松阪
料金所(至) 勢和多気

22年 4月 5日
12時26分

通行料金 540-
(ETC/ワザット)

車種 1

取扱番号 **確**
A44204-057240-400632

※通行料金は消費税税率10%対象です。
※本利用証明書はETC利用照会サービスで印字されたものです。

ご利用ありがとうございます。
利用証明書



料金所(自) 松阪
料金所(至) 津

22年 4月 7日
13時 2分

通行料金 ¥670-
(ETC/ET) 車種 1

取扱番号

A44204-077240-400838

確

※通行料金は消費税1.0%対象です。
※本利用証明書はETC利用照会サービスで印字されたものです。

ご利用ありがとうございます。
利用証明書



料金所(自) 津
料金所(至) 大宮大台

22年 4月 7日
14時 5.3分

通行料金 ¥1,400-
(ETC/ET) 車種 1

取扱番号

A44204-077240-401133

確

※通行料金は消費税1.0%対象です。
※本利用証明書はETC利用照会サービスで印字されたものです。

ご利用ありがとうございます。

利用証明書



NEXCO
中日本

料金所(自) 玉城
料金所(至) 勢和多気

22年 4月10日
12時15分

割引前料金	¥440-
割引△	¥130-
通行料金	¥310-
(ETC/ETCナシ)	

車種 1

取扱番号 A45204-102262-683934



※通行料金は消費税10%対象です。
※本利用証明書はETC利用専用サービスで印字されたものです。

ご利用ありがとうございます。
利用証明書



料金所(自) 勢和多気
料金所(至) 大宮大台

22年 4月20日
12時23分

通行料金
(ETC/ETC付) ¥530-

車種 1

取扱番号
A23204-206953-963328



※通行料金は消費税10%対象です。
※本利用証明書はETC利用照会サービスで印字されたものです。

ご利用ありがとうございます。
利用証明書



料金所(自) 勢和多気
料金所(至) 玉城

22年 4月20日
15時 9分

通行料金
(ETC/ETC付) ¥440-

車種 1

取扱番号
A23204-206963-694624



※通行料金は消費税10%対象です。
※本利用証明書はETC利用照会サービスで印字されたものです。

ご利用ありがとうございます。
利 用 証 明 書



料金所(自) 勢和多気
 料金所(至) 玉城

22年 4月24日
 12時24分

割引前料金 ¥440-
 割引△ ¥130-
 通行料金 ¥310-
 (ETC利用時)

車種 1

取扱番号 **確**
 A27204-247426-533323

※通行料金は消費税10%対象です。
 ※本利用証明書はETC利用照会サポ
 ースで印字されたものです。

019

ご利用ありがとうございます。
利 用 証 明 書



料金所(自) 玉城
 料金所(至) 勢和多気

22年 4月24日
 14時37分

割引前料金 ¥440-
 割引△ ¥130-
 通行料金 ¥310-
 (ETC利用時)

車種 1

取扱番号 **確**
 A27204-247434-378521

※通行料金は消費税10%対象です。
 ※本利用証明書はETC利用照会サポ
 ースで印字されたものです。

019

ご利用ありがとうございます。
利用証明書



料金所(自) 松阪
料金所(至) 津

22年 4月25日
9時37分

通行料金 ¥670-
(ETC/ETC)

車種 1

取扱番号 A28204-256630-870429



※通行料金は消費税10%対象です。
※本利用証明書はETC利用照会サービスで印字されたものです。

ご利用ありがとうございます。
利用証明書



料金所(自) 津
料金所(至) 勢和多気

22年 4月25日
17時33分

通行料金 ¥1,040-
(ETC/ETC)

車種 1

取扱番号 A28204-256661-530322



※通行料金は消費税10%対象です。
※本利用証明書はETC利用照会サービスで印字されたものです。

ご利用ありがとうございます。

利 用 証 明 書



料金所(自) 勢和多気
料金所(至) 玉城

22年 4月27日
9時54分

通行料金 440-
(ETC以外)

車種 1

取扱番号

A04204-275634-133817



※通行料金は距離费率10%対象です。
※本利用証明書はETC利用照会サービ
スで照会されたものです。

ご利用ありがとうございます。
利用証明書



料金所(自) 勢和多気
料金所(至) 津

22年 4月28日
14時30分

通行料金 ¥1,040-
(ETC/ETC2)

車種 1

取扱番号

A01204-286221-877910



※通行料金は消費税10%対象です。
※本利用証明書はETC利用照会サービスで印字されたものです。

ご利用ありがとうございます。
利用証明書



料金所(自) 津
料金所(至) 勢和多気

22年 4月28日
18時33分

通行料金 ¥1,040-
(ETC/ETC2)

車種 1

取扱番号

A01204-286439-634111



※通行料金は消費税10%対象です。
※本利用証明書はETC利用照会サービスで印字されたものです。

ご利用ありがとうございます。
利用証明書



料金所(自) 勢和多気
料金所(至) 玉城

22年 4月30日
11時32分

通行料金
(ETC利用料) ￥440-

車種 1

取扱番号

A47204-302455-578331

確

※通行料金は消費税10%対象です。
※本利用証明書はETC利用照会サービスで印字されたものです。

ご利用ありがとうございます。
利用証明書



料金所(自) 玉城
料金所(至) 勢和多気

22年 4月30日
15時24分

通行料金
(ETC利用料) ￥440-

車種 1

取扱番号

A47204-302455-578430

確

※通行料金は消費税10%対象です。
※本利用証明書はETC利用照会サービスで印字されたものです。

ご利用ありがとうございます。
利 用 証 明 書



料金所(自) 勢和多気
料金所(至) 玉城
22年 5月11日
15時36分

通行料金 至440-
(ETC利用料)

車種 1

取扱番号

A02205-119148-308015

確

※通行料金は消費税10%対象です。
※本利用証明書はETC利用照会サービスで印字されたものです。

ご利用ありがとうございます。
利 用 証 明 書



料金所(自) 玉城
料金所(至) 勢和多気
22年 5月11日
16時52分

通行料金 至440-
(ETC利用料)

車種 1

取扱番号

A02205-119196-025610

確

※通行料金は消費税10%対象です。
※本利用証明書はETC利用照会サービスで印字されたものです。

ご利用ありがとうございます。
利 用 証 明 書



料金所(自) 勢和多気
 料金所(至) 津
 22年 5月13日
 10時16分

通行料金 ¥1,040-
 (ETC/ETC外)
 車種 1

取扱番号 **確**
 A14205-137246-870525

※通行料金は消費税10%対象です。
 ※本利用証明書はETC利用照会サービスで印字されたものです。

ご利用ありがとうございます。
利 用 証 明 書



料金所(自) 津
 料金所(至) 玉城
 22年 5月13日
 15時58分

通行料金 ¥1,320-
 (ETC/ETC外)
 車種 1

取扱番号 **確**
 A14205-137266-211428

※通行料金は消費税10%対象です。
 ※本利用証明書はETC利用照会サービスで印字されたものです。

ご利用ありがとうございます。
利 用 証 明 書



料金所(自) 玉城
 料金所(至) 勢和多気
 22年 5月13日
 17時28分

通行料金 ¥440-
 (ETC/ETC外)
 車種 1

取扱番号 **確**
 A14205-137272-443627

※通行料金は消費税10%対象です。
 ※本利用証明書はETC利用照会サービスで印字されたものです。

ご利用ありがとうございます。
利 用 証 明 書



料金所(自) 勢和多気
 料金所(至) 玉城

22年 5月15日
 9時48分

割引前料金 ¥440-
 割引△ ¥130-
 通行料金 ¥310-
 (ETC/ワグ)

車種 1

取扱番号
 A02205-159552-102017

※通行料金は消費税10%対象です。
 ※本利用証明書はETC利用照会サービスで印字されたものです。

019

ご利用ありがとうございます。
利 用 証 明 書



料金所(自) 玉城
 料金所(至) 勢和多気

22年 5月15日
 11時23分

割引前料金 ¥440-
 割引△ ¥130-
 通行料金 ¥310-
 (ETC/ワグ)

車種 1

取扱番号
 A02205-159620-085319

※通行料金は消費税10%対象です。
 ※本利用証明書はETC利用照会サービスで印字されたものです。

019

ご利用ありがとうございます。
利 用 証 明 書



料金所(自) 勢和多気
 料金所(至) 大宮大台

22年 5月15日
 12時42分

割引前料金 ¥530-
 割引△ ¥160-
 通行料金 ¥370-
 (ETC/ワグ)

車種 1

取扱番号
 A02205-159691-058716

※通行料金は消費税10%対象です。
 ※本利用証明書はETC利用照会サービスで印字されたものです。

019

ご利用ありがとうございます。



料金所(自) 勢和多気
料金所(至) 津

22年 5月20日
12時58分

通行料金 ￥1,040-
(ETC/ETC以外)

車種 1

取扱番号

A21205-207423-041227



※通行料金は消費税10%対象です。
※本利用証明書はETC利用照会サービスで印字されたものです。

ご利用ありがとうございます。



料金所(自) 津
料金所(至) 勢和多気

22年 5月20日
15時17分

通行料金 ￥1,040-
(ETC/ETC以外)

車種 1

取扱番号

A21205-207440-427722



※通行料金は消費税10%対象です。
※本利用証明書はETC利用照会サービスで印字されたものです。

ご利用ありがとうございます。
利用証明書



料金所(自) 勢和多気
料金所(至) 津

22年 5月21日
7時29分

割引前料金 ¥1,040-

割引△ ¥310-

通行料金 ¥730-

(ETC利用)

車種 1

取扱番号 A04205-219896-685519



※通行料金は消費税10%対象です。
※本利用証明書はETC利用照会サービスで印字されたものです。

019

ご利用ありがとうございます。
利用証明書



料金所(自) 津
料金所(至) 玉城

22年 5月21日
14時12分

割引前料金 ¥1,320-

割引△ ¥400-

通行料金 ¥920-

(ETC利用)

車種 1

取扱番号 A04205-210221-624919



※通行料金は消費税10%対象です。
※本利用証明書はETC利用照会サービスで印字されたものです。

019

ご利用ありがとうございます。
利用証明書



料金所(自) 勢和多気
料金所(至) 松阪

22年 6月 4日
9時46分

割引前料金 至540-
割引△ 至160-
通行料金 至380-
(ETC/レゾナ)

車種 1

取扱番号 **確**
A52206-047765-860931

※通行料金は消費税10%対象です。
※本利用証明書はETC利用照会カーレ
スで印字されたものです。

019

ご利用ありがとうございます。
利用証明書

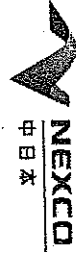

料金所(自) 津
料金所(至) 勢和多気

22年 6月 4日
16時7分

割引前料金 至1,040-
割引△ 至310-
通行料金 至730-
(ETC/レゾナ)

車種 1

取扱番号 **確**
A52206-047765-861236

※通行料金は消費税10%対象です。
※本利用証明書はETC利用照会カーレ
スで印字されたものです。

019

領収書

洪井 初男

様

¥ 2,000 -

但し、「社長100人博士化計画」出版記念カンファレンス
参加費として、2022年6月4日 上記正に領収しました。

地域イノベーション学会

理事長 浜田 吉司

〒519-0502 三重県伊勢市小俣町相合1306

TEL:0596-22-0297 FAX:0596-28-1804

ご利用ありがとうございます。
利 用 証 明 書



料金所(自) 勢和多気
 料金所(至) 玉城

22年 6月 5日
 11時26分

割引前料金 ¥440-
 割引△ ¥130-
 通行料金 ¥310-
 (ETC/ETC)

車種 1

取扱番号

A52206-057765-861433



※通行料金は消費税10%対象です。
 ※本利用証明書はETC利用照会サービスで印字されたものです。

019

ご利用ありがとうございます。
利 用 証 明 書



料金所(自) 玉城
 料金所(至) 勢和多気

22年 6月 5日
 16時48分

割引前料金 ¥440-
 割引△ ¥130-
 通行料金 ¥310-
 (ETC/ETC)

車種 1

取扱番号

A52206-057765-861730



※通行料金は消費税10%対象です。
 ※本利用証明書はETC利用照会サービスで印字されたものです。

019

ご利用ありがとうございます。
利 用 証 明 書



NEXCO
中日本

料金所(自) 津
料金所(至) 勢和多気

22年 7月 2日
13時 2分

割引前料金 至 1,040-

割引△ 至 310-

通行料金 至 730-

(ETC割引)

車種 1

取扱番号

A56207-027667-259036



※通行料金は消費税10%対象です。
※本利用証明書はETC利用照会サ一ヒ
ズで印字されたものです。

ご利用ありがとうございます。

利用証明書



NEXCO
中日本

料金所(自) 津
料金所(至) 勢和多気

22年 7月15日
10時51分

通行料金 ¥1,040-
(ETC/レゾナ)

車種 1

取扱番号 
A57207-153165-465038

※通行料金は消費税10%増徴です。
※本利用証明番号はETC利用照会サービスで印字されたものです。

ご利用ありがとうございます。
利 用 証 明 書



料金所(自) 勢和多気
 料金所(至) 玉城

22年 7月30日
 10時 3分

割引前料金 ¥440-
 割引△ ¥130-
 通行料金 ¥310-
 (ETC/ワ/リ)

車種 1

取扱番号 **確**
 A59207-304177-546937

※通行料金は消費税10%対象です。
 ※本利用証明書はETC利用照会サービスで印字されたものです。

019

ご利用ありがとうございます。
利 用 証 明 書



料金所(自) 玉城
 料金所(至) 勢和多気

22年 7月30日
 16時23分

割引前料金 ¥440-
 割引△ ¥130-
 通行料金 ¥310-
 (ETC/ワ/リ)

車種 1

取扱番号 **確**
 A59207-304177-547232

※通行料金は消費税10%対象です。
 ※本利用証明書はETC利用照会サービスで印字されたものです。

019

ご利用ありがとうございます。
利 用 証 明 書



料金所(自) 勢和多気
料金所(至) 松阪

22年 8月27日
13時41分

割引前料金 至540-
割引△ 至160-
通行料金 至380-
(ETC割引料)

車種 1

取扱番号

A63208-275761-321237



※通行料金は消費税率10%対象です。
※本利用証明書はETC利用照会サービスで印字されたものです。

ご利用ありがとうございます。
利用証明書



料金所(自) 勢和多気
料金所(至) 大紀本線

22年 9月23日
18時27分

割引前料金 至1,090-
割引△ 至330-
通行料金 至760-
(ETC/レゾナ)

車種 1

取扱番号 **確**
A01209-232722-139736

※通行料金は消費税10%対象です。
※本利用証明書はETC利用照会サービスで印字されたものです。

019

ご利用ありがとうございます。
利用証明書



料金所(自) 大紀本線
料金所(至) 大宮大台

22年 9月23日
21時14分

割引前料金 至730-
割引△ 至220-
通行料金 至510-
(ETC/レゾナ)

車種 1

取扱番号 **確**
A01209-232722-140031

※通行料金は消費税10%対象です。
※本利用証明書はETC利用照会サービスで印字されたものです。

019

ご利用ありがとうございます。
利 用 証 明 書



料金所(自) 勢和多気
料金所(至) 大紀本線

22年 9月25日
16時37分

割引前料金 ￥1,090-
割引△ ￥330-
通行料金 ￥760-
(ETC/レゾナ)

車種 1

取扱番号

A01209-252722-140732



※通行料金は消費税10%対象です。
※本利用証明書はETC利用照会サービ
スで印字されたものです。

019

ご利用ありがとうございます。
利 用 証 明 書



料金所(自) 大紀本線
料金所(至) 勢和多気

22年 9月25日
22時20分

割引前料金 ￥1,090-
割引△ ￥330-
通行料金 ￥760-
(ETC/レゾナ)

車種 1

取扱番号

A01209-252722-141037



※通行料金は消費税10%対象です。
※本利用証明書はETC利用照会サービ
スで印字されたものです。

019

ご利用ありがとうございます。
利用証明書



料金所(自) 勢和多気
料金所(至) 大紀本線
22年 9月29日
6時52分

通行料金 ¥1,090-
(ETC/ワザ)

車種 1

取扱番号

A02209-296233-639730

※通行料金は消費税税率10%対象です。
※本利用証明書はETC利用照会サービスで印字されたものです。

ご利用ありがとうございます。
利用証明書



料金所(自) 大紀本線
料金所(至) 勢和多気
22年 9月29日
19時7分

通行料金 ¥1,090-
(ETC/ワザ)

車種 1

取扱番号

A02209-296233-640233

※通行料金は消費税税率10%対象です。
※本利用証明書はETC利用照会サービスで印字されたものです。

ご利用ありがとうございます。
利 用 証 明 書



NEXCO
中 日 本

料金所(自) 大紀本線
料金所(至) 大宮大台

22年10月 2日
17時36分

割引前料金	¥730-
割引△	¥220-
通行料金 (ETC割引)	¥510-

車種 1

取扱番号

A03210-021015-662238



※通行料金は消費税10%対象です。
※本利用証明書はETC利用照会サービスで印字されたものです。

ご利用ありがとうございます。
利 用 証 明 書



料金所(自) 玉城
料金所(至) 勢和多気
22年10月16日15時59分
割引前料金 ￥440-
割引△ ￥130-
通行料金 ￥310-

(ETC/ET) 車種 1

取扱番号
A05210-163660-516536 **確**
※通行料金は消費税率1.0%対象です。
※本利用証明書はETC利用照会サービ
スで印字されたものです。

ご利用ありがとうございます。



NEXCO
中日本

料金所(自) 津
料金所(至) 松阪

23年 1月 6日
17時37分

通行料金 5670-
(ETC/ETC以外)

車種 1

取扱番号

A15301-064437-919731



※通行料金は揮発税率1.0%対象です。
※本利用証明書はETC利用照会チャージ
で印字されたものです。

□□□□□□□□□□□□□□□□□□□□
□津市置ラエニツク又通り駐車場□□□□
□□□□□□□□□□□□□□□□□□□□
□(059)228-7447□□□□□□□□□□□□□□□□

領 収 証

入庫日時 2023年01月06日 14時11分
出庫日時 2023年01月06日 16時54分
No.02-001209 券No.10-567346

駐車料金 (一般車) 500円

料金計 500円

投入現金 1,000円
お找銭額 500円

ご利用ありがとうございます。

ご利用ありがとうございます。



料金所(自) 勢和多気
料金所(至) 津

23年 1月19日
11時33分

料金所(自) 津
料金所(至) 勢和多気

23年 1月19日
18時36分

通行料金 ¥1,040-
(ETC/ETC)

車種 1

通行料金 ¥1,040-
(ETC/ETC)

車種 1

取扱番号

A17301-195358-957239



※通行料金は消費税10%対象です。
※本利用証明書はETC利用照会サービスで印字されたものです。

取扱番号

A17301-195358-957734



※通行料金は消費税10%対象です。
※本利用証明書はETC利用照会サービスで印字されたものです。

ご利用ありがとうございます。
利用証明書



NEXCO
中日本

料金所(自) 玉城
料金所(至) 勢和多気

23年 2月15日
19時52分

通行料金 千440-

(ETC/ETC)

車種 1

取扱番号

A20302-158883-456039

確

※通行料金は消費税標準1.0%対象です。
※本利用証明書はETC利用履歴サービスで印字されたものです。

ご利用ありがとうございます。

ご利用ありがとうございます。



料金所(自) 勢和多気
料金所(至) 津

料金所(自) 津
料金所(至) 勢和多気

23年 3月 4日
10時10分

23年 3月 4日
14時53分

割引前料金 ¥1,040-
割引△ ¥310-
通行料金 ¥730-
(ETC/ETC外)

割引前料金 ¥1,040-
割引△ ¥310-
通行料金 ¥730-
(ETC/ETC外)

車種 1

車種 1

取扱番号
A23303-042209-997731

取扱番号
A23303-042209-998432

※通行料金は消費税率10%対象です。
※本利用証明書はETC利用照会サービスで印字されたものです。

※通行料金は消費税率10%対象です。
※本利用証明書はETC利用照会サービスで印字されたものです。

019

019



振替払込請求書兼受領証

口座記号番号	0	0	8	2	0	6	記号 印 番 号
			1	4	8	6	0
加入者名	三重県地方自治研究センター						
金額	千	百	十	万	千	百	十
				3	0	0	0
ご依頼人	濱井初男 様						
料金	N94140001						
	04-04-27 栃原郵便局						
備考	現金払 料金 110円 (22173)						

記載事項を訂正した場合は、その箇所に訂正印を押してください。

この受領証は、大切に保管してください。

領収証

濱井 初男 様

No. 76

金額				4	1	0	0	0
----	--	--	--	---	---	---	---	---

収入
印紙

内 訳

現金

小切手 /

手形 /

消費税額等 (%)

但 2022年 会費

2022年 7月 3日 上記正に領収いたしました

三重県多気郡明和町大字齋宮
明和町観光協会
会長 森下 清



係印

ご利用明細票

お取扱日	店番	取扱番号																																																		
04-08-26	22006	A93210005																																																		
取扱店	マツサカテン																																																			
払込口座	00860-1 101460																																																			
払込金額	*3,000	料金 *110																																																		
<table border="1" style="width: 100%; border-collapse: collapse;"> <tr> <td style="width: 10%; text-align: center;">0</td> <td style="width: 10%; text-align: center;">0</td> <td style="width: 10%; text-align: center;">8</td> <td style="width: 10%; text-align: center;">6</td> <td style="width: 10%; text-align: center;">0</td> <td style="width: 10%; text-align: center;">1</td> <td style="width: 10%; text-align: center;">1</td> <td style="width: 10%; text-align: center;">4</td> <td style="width: 10%; text-align: center;">6</td> <td style="width: 10%; text-align: center;">0</td> </tr> <tr> <td colspan="10" style="text-align: center;">重 慶 立 嘉 學 園 高 等 学 校 友 会</td> </tr> <tr> <td colspan="10" style="text-align: center;">支 店</td> </tr> <tr> <td colspan="10" style="text-align: center;">〒 3 3 0 0 0</td> </tr> <tr> <td colspan="10" style="text-align: center;">濱 井 初 男 様</td> </tr> </table>		0	0	8	6	0	1	1	4	6	0	重 慶 立 嘉 學 園 高 等 学 校 友 会										支 店										〒 3 3 0 0 0										濱 井 初 男 様										<p>振替受付票</p> <p>払込みの証拠となるものですから大切に保存して下さい。</p> <p>料金には、消費税等が含まれています。</p> <p>(ゆうちょ銀行)</p>
0	0	8	6	0	1	1	4	6	0																																											
重 慶 立 嘉 學 園 高 等 学 校 友 会																																																				
支 店																																																				
〒 3 3 0 0 0																																																				
濱 井 初 男 様																																																				
入金額	*3,110																																																			
おつり	*0																																																			
<p>とっても便利!安心!オトク!</p> <p>ゆうちょデビット サービス開始!</p>																																																				

印紙税申告納付につき麹町
 税務署承認済

費報廣聽

領収書

No. 53

領収日 2023年02月16日

濱井初男 様

金額 297,000 円

ホームページ構築費として

上記、正に領収いたしました。

収入印紙

内訳

税抜金額: 270,000円

消費税額等: 27,000円

〒5152123

三重県 松阪市上ノ

有限会社

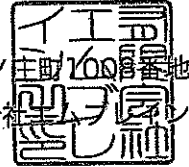

領収書

No. 57

領収日 2023年03月31日

濱井初男 様

金額 33,000 円

ホームページ管理費 2023年2・3月分

上記、正に領収いたしました。

収入印紙

内訳

税抜金額: 30,000円

消費税額等: 3,000円

〒515-2123

三重県 松阪市上ノ庄町100番地
有限会社

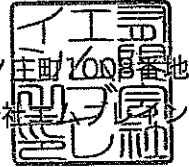

會議費

ご利用ありがとうございます。
利 用 証 明 書



料金所(自) 勢和多気
 料金所(至) 津

22年 9月10日
 10時59分

割引前料金	¥1,040-
割引△	¥310-
通行料金	¥730-
(ETC/ワケ)	

車種 1

取扱番号
 A65209-105795-464238 **確**

※通行料金は消費税10%対象です。
 ※本利用証明書はETC利用照会サービスで印字されたものです。

019

ご利用ありがとうございます。
利 用 証 明 書



料金所(自) 津
 料金所(至) 玉城

22年 9月10日
 16時35分

割引前料金	¥1,320-
割引△	¥400-
通行料金	¥920-
(ETC/ワケ)	

車種 1

取扱番号
 A65209-105795-464634 **確**

※通行料金は消費税10%対象です。
 ※本利用証明書はETC利用照会サービスで印字されたものです。

019

ご利用ありがとうございます。
利 用 証 明 書



料金所(自) 玉城
 料金所(至) 勢和多気

22年 9月10日
 19時45分

割引前料金	¥440-
割引△	¥130-
通行料金	¥310-
(ETC/ワケ)	

車種 1

取扱番号
 A65209-105795-465136 **確**

※通行料金は消費税10%対象です。
 ※本利用証明書はETC利用照会サービスで印字されたものです。

019

ご利用ありがとうございます。
利用証明書



料金所(自) 勢和多気
 料金所(至) 津

22年10月15日
 13時22分

割引前料金	¥1,040-
割引△	¥310-
通行料金	¥730-
(ETC/ワット)	

車種 1

取扱番号
 A04210-156676-839432 **確**

※通行料金は消費税率10%対象です。
 ※本利用証明書はETC利用照会サービスで印字されたものです。

019

ご利用ありがとうございます。
利用証明書



料金所(自) 津
 料金所(至) 勢和多気

22年10月15日
 15時57分

割引前料金	¥1,040-
割引△	¥310-
通行料金	¥730-
(ETC/ワット)	

車種 1

取扱番号
 A04210-156676-840133 **確**

※通行料金は消費税率10%対象です。
 ※本利用証明書はETC利用照会サービスで印字されたものです。

019

ご利用ありがとうございます。
利 用 証 明 書



料金所(自) 勢和多気
料金所(至) 玉城
23年 1月 1日
5時21分

通行料金 440円
(ETC/リンク)

車種 1
取扱番号 A15301-014437-917235

※通行料金は消費税10%対象です。
※本利用証明書はETC利用照会サービスで印字されたものです。

確

ご利用ありがとうございます。
利 用 証 明 書



料金所(自) 玉城
料金所(至) 勢和多気
23年 1月 1日
8時27分

通行料金 440円
(ETC/リンク)

車種 1
取扱番号 A15301-014437-918530

※通行料金は消費税10%対象です。
※本利用証明書はETC利用照会サービスで印字されたものです。

確

ご利用ありがとうございます。
利 用 証 明 書



料金所(自) 勢和多気
 料金所(至) 大宮大台

23年 1月15日
 8時30分

割引前料金	¥530-
割引△	¥160-
通行料金	¥370-
(ETC/ETC)	

車種 1

確

取扱番号
 A16301-159449-063730

※通行料金は消費税10%対象です。
 ※本利用証明書はETC利用照会サービス
 上で印字されたものです。

019

ご利用ありがとうございます。
利 用 証 明 書



料金所(自) 大宮大台
 料金所(至) 玉城

23年 1月15日
 8時52分

割引前料金	¥810-
割引△	¥240-
通行料金	¥570-
(ETC/ETC)	

車種 1

確

取扱番号
 A16301-159449-064233

※通行料金は消費税10%対象です。
 ※本利用証明書はETC利用照会サービス
 上で印字されたものです。

019

ご利用ありがとうございます。
利 用 証 明 書



料金所(自) 玉城
 料金所(至) 大宮大台

23年 1月15日
 11時54分

割引前料金	¥810-
割引△	¥240-
通行料金	¥570-
(ETC/ETC)	

車種 1

確

取扱番号
 A16301-159449-064530

※通行料金は消費税10%対象です。
 ※本利用証明書はETC利用照会サービス
 上で印字されたものです。

019

ご利用ありがとうございます。
利用証明書



料金所(自) 勢和多気
料金所(至) 玉城
23年 1月26日
19時15分

通行料金 至440-
(ETC/レゾ*クト)

車種 1

取扱番号

A18301-269235-359139



※通行料金は消費税等10%対象です。
※本利用証明書はETC利用照会サービスで印字されたものです。

ご利用ありがとうございます。
利用証明書



料金所(自) 玉城
料金所(至) 勢和多気
23年 1月26日
21時41分

通行料金 至440-
(ETC/レゾ*クト)

車種 1

取扱番号

A18301-269235-359436



※通行料金は消費税等10%対象です。
※本利用証明書はETC利用照会サービスで印字されたものです。

資料購入費

領 収 証

2022年4月30日

濱井 初男様

¥ 4,900 ※

但し4月分 伊勢新聞 (3,200円)・夕刊三重 (1,700円) 代として

上記正に領収いたしました

片野橋・栃原新聞販売所 大西新聞店

〒515-1204 松阪市小片野町318-1

TEL0598(34)1080・FAX1082

領 収 証

2022年5月31日

濱井 初男様

¥ 4,900 ※

但し5月分 伊勢新聞 (3,200円)・夕刊三重 (1,700円) 新聞代として
上記正に領収いたしました

片野橋・栃原新聞販売所 大西新聞店
〒515-1204 松阪市小片野町318-1
TEL0598(34)1080・FAX1082

領 収 証

2022年6月30日

濱井 初男様

¥4,900※

但し6月分 伊勢新聞(3,200円)・夕刊三重(1,700円)代として

上記正に領収いたしました

片野橋・栃原新聞販売所 大西新聞店

〒515-1204 松阪市小片野町318-1

TEL0598(34)1080・FAX1082

新聞購読料 領収証

浜井 初男 様

ご購入ありがとうございます。
下記金額を正に領収いたしました。

2022年4月分 領収日 6月30日

領収金額 ¥1,887 ☆

品名	定価(税込)	部数	金額

その他購読料等 領収証

品名	定価(税込)	部数	金額
公明新聞※	1,887	1	1,887

※は軽減税率対象品目です。

(10%対象 0)
(8%対象 1,887)

販売店 小田 一哉
住所 松阪市大阿坂町342-3
TEL 0598-58-3201 FAX 0598-58-3202

お申込No. 24035-30730(1743)



新聞購読料 領収証

浜井 初男 様

ご購入ありがとうございます。
下記金額を正に領収いたしました。

2022年5月分 領収日 6月30日

領収金額 ￥1,887

品名	定価(税込)	部数	金額

その他購読料等 領収証

品名	定価(税込)	部数	金額
公明新聞※	1,887	1	1,887

※は軽減税率対象品目です。 (10%対象 0)
(8%対象 1,887)

販売店 小田 一哉
住所 松阪市大阿坂町342-3
TEL 0598-58-3201 FAX 0598-58-3202

お申込No. 24035-30730(1743)-11



新聞購読料 領収証

浜井 初男 様

ご購入ありがとうございます。
下記金額を正に領収いたしました。

2022年6月分

領収日 6月30日

領収金額 ￥1,887

品名	定価(税込)	部数	金額

その他購読料等 領収証

品名	定価(税込)	部数	金額
公明新聞※	1,887	1	1,887

※は軽減税率対象品目です。

(10%対象 0)
(8%対象 1,887)

販売店 小田 一哉

住所 松阪市大阿坂町342-3

TEL 0598-58-3201 FAX 0598-58-3202



お申込No. 24035-30730(1743)-10

領 収 証

2022年7月31日

濱井 初男様

¥4,900※

但し7月分 伊勢新聞 (3,200円)・夕刊三重 (1,700円) 代として

上記正に領収いたしました

片野橋・栃原新聞販売所 大西新聞店

〒515-1204 松阪市小片野町318-1

TEL0598(34)1080・FAX1082

百五キャッシュサービスご利用明細票

いつもご利用いただきありがとうございます。
 このご利用明細票は必ずお持ち帰りいただきますように
 お願い申し上げます。

取 扱 日	取 扱 店	機 番	取 引 通 番
4- 8-29 I	63	5397	
銀行番号	支店番号	口座番号	通帳番号
お取引内容		お取引金額 円	
振 込		19,800	
お取扱できないとき		お取引後残高 円	
お取引時刻			ご利用手数料 円
9:57			165
お振込明細またはご案内			
ハマキハツオ 様 お電話 照会番号 000-10018			

印紙税申告納

付につき様

税務署承認済

百五銀行

領 収 証

2022年8月31日

濱井 初男様

¥4,900 ※

但し8月分 伊勢新聞(3,200円)・夕刊三重(1,700円)代として
上記正に領収いたしました

片野橋・栃原新聞販売所 大西新聞店

〒515-1204 松阪市小片野町318-1

TEL0598(34)1080・FAX1082

領 収 証

2022年9月30日

濱井 初男様

¥4,900※

但し9月分 伊勢新聞 (3,200円)・夕刊三重 (1,700円) 代として
上記正に領収いたしました

片野橋・栃原新聞販売所 大西新聞店

〒515-1204 松阪市小片野町318-1

TEL0598(34)1080・FAX1082

新聞購読料 領収証

浜井 初男 様

ご購入ありがとうございます。
下記金額を正に領収いたしました。

2022年7月分

領収日 7月30日

領収金額	¥1,887
------	--------

品名	定価(税込)	部数	金額

その他購読料等 領収証

品名	定価(税込)	部数	金額
公明新聞※	1,887	1	1,887

※は軽減税率対象品目です。

(10%対象 0)
(8%対象 1,887)

販売店 小田 一哉
住所 松阪市大阿坂町342-3
TEL 0598-58-3201 FAX 0598-58-3202



お申込No. 24035-30730(1743)-9

新聞購読料 領収証

浜井 初男 様

ご購入ありがとうございます。
下記金額を正に領収いたしました。

2022年8月分 領収日 9月30日

領収金額 ¥1,887

品名	定価(税込)	部数	金額

その他購読料等 領収証

品名	定価(税込)	部数	金額
公明新聞※	1,887	1	1,887

※は軽減税率対象品目です。

(10%対象 0)
(8%対象 1,887)

販売店 小田 一哉
住所 松阪市大阿坂町342-3
TEL 0598-58-3201 FAX 0598-58-3202



お申込No. 24035-30730(1743)-8

新聞購読料 領収証

浜井 初男 様

ご購入ありがとうございます。
下記金額を正に領収いたしました。

2022年9月分

領収日 9月30日

領収金額 ¥1,887

品名	定価(税込)	部数	金額

その他購読料等 領収証

品名	定価(税込)	部数	金額
公明新聞※	1,887	1	1,887

※は軽減税率対象品目です。

(10%対象 0)
(8%対象 1,887)

販売店 小田 一哉
住所 松阪市大阿坂町342-3
TEL 0598-58-3201 FAX 0598-58-3202



お申込No. 24035-30730(1743)-7

領 収 証

2022年10月31日

濱井 初男様

¥4,900※

但し10月分 伊勢新聞(3,200円)・夕刊三重(1,700円)代として

上記正に領収いたしました

片野橋・栃原新聞販売所 大西新聞店

〒515-1204 松阪市小片野町318-1

TEL0598(34)1080・FAX1082

領 収 証

2022年11月30日

濱井 初男様

¥4,900※

但し11月分 伊勢新聞(3,200円)・夕刊三重(1,700円)代として
上記正に領収いたしました

片野橋・栢原新聞販売所 (株)大西新聞販売運送
〒515-1204 松阪市小片野町3-1-8-1
TEL0598(34)1080・FAX1082

領 収 証

2022年12月31日

濱井 初男様

¥ 4,900 ※

但し12月分 伊勢新聞 (3,200円)・夕刊三重 (1,700円) 代として

上記正に領収いたしました

片野橋・栃原新聞販売所 (株)大西新聞販売運送

〒515-1204 松阪市小片野町3-18-1

TEL0598(34)1080・FAX1082

新聞購読料 領収証

浜井 初男 様

ご購入ありがとうございます。
下記金額を正に領収いたしました。

領収日 2022年10月3日

2022年10月分 領収金額 ¥1,887

品名	定価(税込)	部数	金額

その他購読料等 領収証

品名	定価(税込)	部数	金額
公明新聞※	1,887	1	1,887

※は軽減税率対象品目です。 (10%対象 0)
(8%対象 1,887)

販売店 小田 一哉
住所 松阪市大阿坂町3-42-3
TEL 0598-58-3201 FAX 0598-58-3202



お申込No. 24035-30730(1743)-6

新聞購読料 領収証

浜井 初男 様

ご購入ありがとうございます。
下記金額を正に領収いたしました。

2022年11月分 領収日 12月3日

領収金額	¥1,887
------	--------

品名	定価(税込)	部数	金額

その他購読料等 領収証

品名	定価(税込)	部数	金額
公明新聞※	1,887	1	1,887

※1軽減税率対象品目です。 (10%対象 0)
(8%対象 1,887)

販売店 小田 一哉
住所 松阪市大阿坂町342-3
TEL 0598-58-3201 FAX 0598-58-3202



お申込No. 24035-30730(1743)-5

新聞購読料 領収証

浜井 初男 様

ご購入ありがとうございます。
 下記金額を正に領収いたしました。

領収日 / 〇月〇日

2022年 12月分 領収金額 ¥1,887

品名	定価(税込)	部数	金額

その他購読料等 領収証

品名	定価(税込)	部数	金額
公明新聞※	1,887	1	1,887

※は軽減税率対象品目です。 (10%対象 0)
 (8%対象 1,887)

販売店 小田 一哉
 住所 松阪市大阿坂町342-3
 TEL 0598-58-3201 FAX 0598-58-3202



お申込No. 24035-30730(1743)-4

濱井 初男

新聞・雑誌名 部数 金額
「しんぶん赤旗」日曜版 1 930

様

日本共産党発行の
しんぶん赤旗

領収書

930 円

2022年 4月分

上記の金額たしかにいただきました。
ありがとうございました。

日本共産党中部地区委員会

〒514-0016

三重県津市2部69-1

TEL 059-225-0338

領収日

1/28 投書





濱井 初男 様

領収書

930 円

新聞・雑誌名	部数	金額
「しんぶん赤旗」日曜版	1	930

2022 年 5 月分

上記の金額たしかにいただきました。
ありがとうございました。

日本共産党中部地区委員会
〒514-0016
三重県津市乙部69-1
TEL 059-225-0338

しんぶん赤旗（日刊・日曜版）は税率8%
です。定期雑誌は10%対象となりま
す。

領収日 1/28 扱書





濱井 初男 様

領 収 書

新聞・雑誌名	部数	金額
「しんぶん赤旗」日曜版	1	930

930 円

2022 年 6 月分

上記の金額たしかにいただきました。
ありがとうございました。

日本共産党中部地区委員会
〒514-0016
三重県津市乙部69-1
TEL 059-225-0338

しんぶん赤旗（日刊・日曜版）は税率8%
です。定期雑誌は10%対象となりま
す。

領
収
日 1/28 扱
者





濱井 初男 様

領 収 書

新聞・雑誌名	部数	金額
「しんぶん赤旗」日曜版	1	930

930 円

2022 年 7 月分

上記の金額たしかにいただきました。
ありがとうございました。

日本共産党中部地区委員会
〒514-0016
三重県津市乙部69-1
TEL 059-225-0338

しんぶん赤旗（日刊・日曜版）は税率8%
です。定期雑誌は10%対象となりま
す。

領
収
日

1/28

扱
者



日本共産党発行の
しんぶん赤旗

領収書

濱井 初男 様

新聞・雑誌名 部数 金額

「しんぶん赤旗」日曜版 1 930

930 円

2022 年 8 月分

上記の金額たしかにいただきました。
ありがとうございました。

日本共産党中部地区委員会

〒514-0016

三重県津市乙部 6 9-1

TEL 059-225-0338

しんぶん赤旗（日刊・日曜版）は税率 8%
です。定期雑誌は 10% 対象となりま
す。

領
収
日

1/28

扱
者





濱井 初男 様

領収書

新聞・雑誌名	部数	金額
「しんぶん赤旗」日曜版	1	930

930 円

2022 年 9 月分

上記の金額たしかにいただきました。
ありがとうございました。
日本共産党中部地区委員会
〒514-0016
三重県津市乙部69-1
TEL 059-225-0338

しんぶん赤旗（日刊・日曜版）は税率8%
です。定期雑誌は10%対象となります。
す。

領収日 1/28 投書



日本共産党発行の
しんぶん赤旗

濱井 初男 様

新聞・雑誌名	部数	金額
「しんぶん赤旗」日曜版	1	930

領 収 書

930 円

2022 年 10 月分

上記の金額たしかにいただきました。
ありがとうございました。
日本共産党中部地区委員会
〒514-0016
三重県津市乙部69-1
TEL 059-225-0338

しんぶん赤旗（日刊・日曜版）は税率8%
です。定期雑誌は10%対象となりま
す。

領収日 1/28 投書





濱井 初男 様

領収書

新聞・雑誌名	部数	金額
「しんぶん赤旗」日曜版	1	930

930 円

2022 年 11 月分

上記の金額たしかにいただきました。
 ありがとうございました。
 日本共産党中部地区委員会
 〒514-0016
 三重県津市乙部6-9-1
 TEL 059-225-0338

しんぶん赤旗（日刊・日曜版）は税率8%
 です。定期雑誌は10%対象となりま
 す。

領収日

1/28

投書





濱井 初男 様

領 収 書

新聞・雑誌名	部数	金額
「しんぶん赤旗」日曜版	1	930

930 円

2022 年 12 月分

上記の金額たしかにいただきました。
ありがとうございました。
日本共産党中部地区委員会
〒514-0016
三重県津市乙部6-9-1
TEL 059-225-0338

ご購読ありがとうございます。来年も
よろしく願いたします。

領
収
日

1/20

扱
者





濱井 初男 様

領収書

新聞・雑誌名	部数	金額
「しんぶん赤旗」日曜版	1	930

930 円

2023 年 1 月分

上記の金額たしかにいただきました。
 ありがとうございます。
 日本共産党中部地区委員会
 〒514-0016
 三重県津市乙部6-9-1
 TEL 059-225-0338

ご購読ありがとうございます。今年も引き続きご愛読頂きますようよろしくお願い致します。

領収日

1/28 扱者



領 収 証

2023年1月31日

濱井 初男様

¥ 4,900 ※

但し1月分 伊勢新聞 (3,200円)・夕刊三重 (1,700円) 代として

上記正に領収いたしました

片野橋・栃原新聞販売所 (株)大西新聞販売運送

〒515-1204 松阪市小片野町3-8-1

TEL0598(34)1080・FAX1082

領 収 証

2023年2月28日

濱井 初男様

¥4,900※

但し2月分 伊勢新聞(3,200円)・夕刊三重(1,700円)代として
上記正に領収いたしました

片野橋・栃原新聞販売所 (株)大西新聞販売運送

〒515-1204 松阪市小片野町3-18-1

TEL0598(34)1080・FAX1082

濱井 初男

新聞・雑誌名

部数

金額

「しんぶん赤旗」日曜版 1

930

日本共産党発行の
しんぶん赤旗

領収書

930 円

2023 年 8 月分

上記の金額たしかにいただきました。
ありがとうございました。

日本共産党中部地区委員会

〒574-0016

津島津市2部69-1

TEL 059-225-0338

領収日

2/28

投書



領 収 証

濱井 初男 様
(コード: 63 - 442241)

金 額 : ¥33,000-

但し 日本教育新聞 購読料

購読期間(年月) : 2022年4月 ~ 2023年3月

支払方法 : 自動口座振替

領収日 : 2023/3/6

上記の金額正に領収いたしました

株式会社日本教育新聞社
東京都港区白金台3-2-10
TEL 03-3280-7025

印 収
紙 入

扱
者
印

領 収 証

2023年3月31日

濱井 初男様

¥4,900※

但し3月分 伊勢新聞 (3,200円)・夕刊三重 (1,700円) 代として

上記正に領収いたしました

片野橋・栃原新聞販売所 (株)大西新聞販売運送

〒515-1204 松阪市小片野町318-1

TEL0598(34)1080・FAX1082



濱井 初男 様

領収書

新聞・雑誌名	部数	金額
「しんぶん赤旗」日曜版	1	930

930 円

2023 年 3 月分

上記の金額たしかにいただきました。
ありがとうございました。
日本共産党中部地区委員会
〒514-0016
三重県津市乙部 6.9-1
TEL 059-225-0338

しんぶん赤旗（日刊・日曜版）は税率8%
です。定期雑誌は10%対象となりま
す。

領収日 3/31 扱者



新聞購読料 領収証

浜井 初男 様

ご購読ありがとうございます。
下記金額を正に領収いたしました。

2023年1月分 領収日 3月3日

領収金額 ¥1,887

品名	定価(税込)	部数	金額

その他購読料等 領収証

品名	定価(税込)	部数	金額
公明新聞※	1,887	1	1,887

※は軽減税率対象品目です。

(10%対象 0)
(8%対象 1,887)

販売店 小田 一哉
住所 松阪市大阿坂町342-3
TEL 0598-58-3201 FAX 0598-58-3202

お申込No. 24035-30730(1743)-3



新聞購読料 領収証
 浜井 初男 様

ご購入ありがとうございます。
 下記金額を正に領収いたしました。

2023年2月分 領収日 3月3日
 領収金額 ¥1,887

品名	定価(税込)	部数	金額

その他購読料等 領収証

品名	定価(税込)	部数	金額
公明新聞※	1,887	1	1,887

※は軽減税率対象品目です。

(10%対象 0)
 (8%対象 1,887)

販売店 小田 一哉
 住所 松阪市大阿坂町3-2-3
 TEL 0598-58-3201 FAX 0598-58-3202

お申込No. 24035-30730(1743)-2



新聞購読料 領 収 証

浜井 初男 様

ご購入ありがとうございます。
下記金額を正に領収いたしました。

2023 年 3 月分

領収日 3 月 3 日

領収金額 ¥1,887

品名	定価(税込)	部数	金額

その他購読料等 領 収 証

品名	定価(税込)	部数	金額
公明新聞※	1,887	1	1,887

※は軽減税率対象品目です。

(10%対象 0)
(8%対象 1,887)

販売店 小田 一哉

住 所 松阪市大阿坂町342-3

TEL 0598-58-3201 FAX 0598-58-3202



お申込No. 24035-30730(1743)-1

事務所費

領 收 証 篠 井 初 男 様 No. _____

金額	4	0	0	0	0	—
----	---	---	---	---	---	---

内 訳
 現 金
 小 切 手 /
 手 形 /
 消費税額等(%)

但 家賃7月分
 ㊿年 ㊿月 10日 上記正に領収いたしました

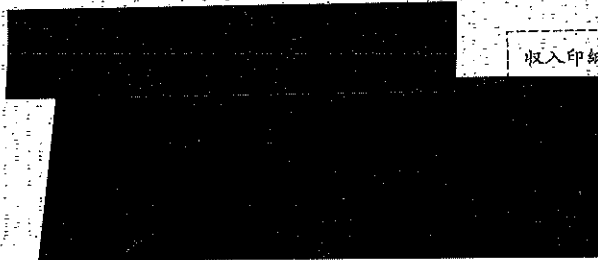

収入印紙

GR1618

領 收 証 篠 井 初 男 様 No. _____

金額	4	0	0	0	0	—
----	---	---	---	---	---	---

内 訳
 現 金
 小 切 手 /
 手 形 /
 消費税額等(%)

但 家賃8月分
 ㊿年 9月 10日 上記正に領収いたしました



収入印紙

GR1618

領 收 証 篠 井 初 男 様 No. _____

金額	4	0	0	0	0	—
----	---	---	---	---	---	---

内 訳
 現 金
 小 切 手 /
 手 形 /
 消費税額等(%)

但 家賃9月分
 ㊿年 10月 10日 上記正に領収いたしました



収入印紙



GR1618

領收証 須井 初男 様 No. _____

金額
40000-

但 家賃 10月分

4年 11月 10日 上記正に領収いたしました

内 訳
現 金
小 切 手 /
手 形 /
消費税額等 (%)

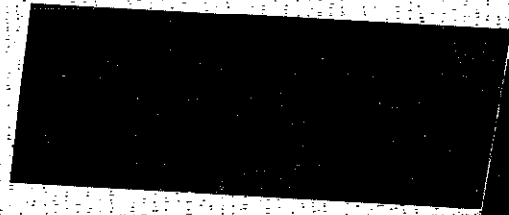

GR1618

領收証 須井 初男 様 No. _____

金額
40000-

但 家賃 11月分

4年 12月 10日 上記正に領収いたしました

内 訳
現 金
小 切 手 /
手 形 /
消費税額等 (%)

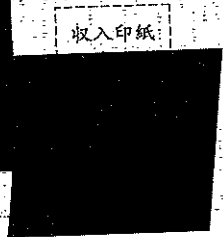
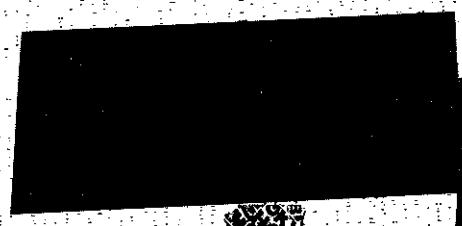

GR1618

領收証 須井 初男 様 No. _____

金額
40000-

但 家賃 12月分

5年 1月 10日 上記正に領収いたしました

内 訳
現 金
小 切 手 /
手 形 /
消費税額等 (%)



GR1618

領收証 篠井 初男 様 No. _____

金額	40000-
----	--------

内 訳

現金 _____

小切手 _____ /

手形 _____ /

消費税額等(%) _____

但 家賃1月分

5年 2月 10日 上記正に領収いたしました

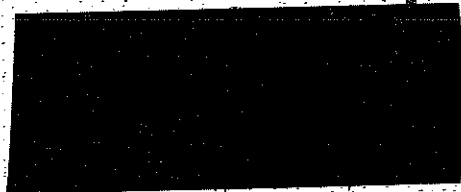

収入印紙

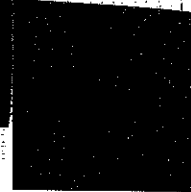

GR1618

領收証 篠井 初男 様 No. _____

金額	40000-
----	--------

内 訳

現金 _____

小切手 _____ /

手形 _____ /

消費税額等(%) _____

但 家賃2月分

5年 2月 10日 上記正に領収いたしました



GR1618

領收証 篠井 初男 様 No. _____

金額	40000-
----	--------

内 訳

現金 _____

小切手 _____ /

手形 _____ /

消費税額等(%) _____

但 家賃3月分

5年 2月 10日 上記正に領収いたしました

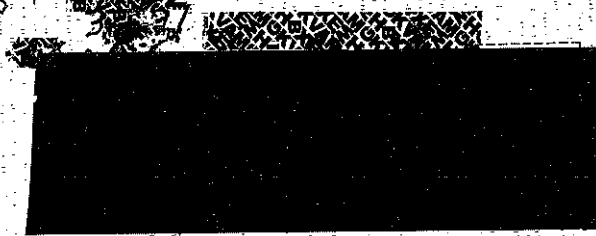

GR1618

事務費



株式会社ヤマダデンキ
 本部 群馬県高崎市栄町1-1
<https://www.yamada-denkiweb.com>

テックランド多気店
 0598-31-3271
 御来店誠に有り難う御座います
 ヤマダデジタル会員募集中!

領収書

No. 1250-403-119009 [現金売]

2022/08/05 16:10
 レジ担当: 023044
 販売担当: 023044
 会員No: 7780012078343*

0702033016 LR6T4P	SSS	
7カドリ 1:持帰 外10	01	¥465
		50
2868534017 ICBK50A1		
EPソソック 1:持帰 外10	01	¥997
		50
2868534017 ICBK50A1		
EPソソック 1:持帰 外10	01	¥997
		50
小計		¥2,459
+消費税		
税込計		¥2,704
※付値引		0P
合計		¥2,704
(内消費税)		¥245)

10%対象 ¥2,704
 (内消費税 ¥245)

現金 ¥2,704
 お預り ¥10,000
 お釣り ¥7,296

◆◆お客様ポイント情報◆◆

ポイント会員No *7780012078343
 前回累計ポイント数 17P
 値引※付値引 0P
 今回ポイント数 28P
 累計ポイント数 45P



B1250403119009B

商品の返品につきましては
 必ずこのレシートと本
 店カード(お持ちの客
 様)をお持ち下さい。
 お持ちでない場合は
 出来ません。

付印
 紙税
 につき
 高崎
 市納
 済

★出張修理受付ダイヤル★
 0570-666-533
 (9:00~21:00)

1250-403-119009



〒519-2423
多気郡 大台町新田698

濱井 初男 様



023043201058326787

発行会社 NTTファイナンス株式会社
料金センター
お問合せ先 0800-333-0500
受付時間 9:00~17:00
(土・日・祝日・年末年始を除く)
〒461 名古屋市東区東桜1-14-11
-0005 DPスクエア東桜 11階

8515A01040001-000079

電話料金等ご利用料金証明書

電話番号等



年月分	ご利用金額	支払年月日	記 事
2022年 4月分	9,178円	2022年 4月 7日	ドコモご利用分 クレジットカードによるお支払
2022年 5月分	7,522円	2022年 5月10日	ドコモご利用分 クレジットカードによるお支払
2022年 6月分	9,163円	2022年 6月 8日	ドコモご利用分 クレジットカードによるお支払
2022年 7月分	9,153円	2022年 7月 7日	ドコモご利用分 クレジットカードによるお支払
2022年 8月分	9,146円	2022年 8月 8日	ドコモご利用分 クレジットカードによるお支払
2022年 9月分	9,156円	2022年 9月 8日	ドコモご利用分 クレジットカードによるお支払
2022年10月分	9,149円	2022年10月 7日	ドコモご利用分 クレジットカードによるお支払
2022年11月分	9,204円	2022年11月 8日	ドコモご利用分 クレジットカードによるお支払
2022年12月分	9,307円	2022年12月 8日	ドコモご利用分 クレジットカードによるお支払
2023年 1月分	7,518円	2023年 1月10日	ドコモご利用分 クレジットカードによるお支払
2023年 2月分	6,628円	2023年 2月 8日	ドコモご利用分 クレジットカードによるお支払
2023年 3月分	7,607円	2023年 3月 8日	ドコモご利用分 クレジットカードによるお支払
合計	102,731円		

- ※1 各通信サービス提供会社側でポイント充当等により、請求金額を相殺した場合、「ご請求金額なし」と表示されます。
 ※2 本書は、一括請求回線単位のご利用料金、または、クレジットカード払いによるご利用料金を記載したものであり、料金のお支払額を証明しているものではありません。
 ※3 各通信サービス提供会社名の記載がない料金は、NTTファイナンスご利用料金となります。

2023年 4月18日

NTTファイナンス株式会社



〒108-0075 東京都港区港南1-2-70



〒519-2423
多気郡 大台町新田698

濱井 初男 様



023043201058326787

発行会社 NTTファイナンス株式会社
料金センター
お問合せ先 0800-333-0500
受付時間 9:00~17:00
(土・日・祝日・年末年始を除く)
〒461 名古屋市区東楼1-14-11
-0005 DPスクエア東楼 11階

8515A01040001-000079

電話料金等ご利用料金証明書

電話番号等

年月分	ご利用金額	支払年月日	記 事
2022年 4月分	9,178円	2022年 4月 7日	ドコモご利用分 クレジットカードによるお支払
2022年 5月分	7,522円	2022年 5月10日	ドコモご利用分 クレジットカードによるお支払
2022年 6月分	9,163円	2022年 6月 8日	ドコモご利用分 クレジットカードによるお支払
2022年 7月分	9,153円	2022年 7月 7日	ドコモご利用分 クレジットカードによるお支払
2022年 8月分	9,146円	2022年 8月 8日	ドコモご利用分 クレジットカードによるお支払
2022年 9月分	9,156円	2022年 9月 8日	ドコモご利用分 クレジットカードによるお支払
2022年10月分	9,149円	2022年10月 7日	ドコモご利用分 クレジットカードによるお支払
2022年11月分	9,204円	2022年11月 8日	ドコモご利用分 クレジットカードによるお支払
2022年12月分	9,307円	2022年12月 8日	ドコモご利用分 クレジットカードによるお支払
2023年 1月分	7,518円	2023年 1月10日	ドコモご利用分 クレジットカードによるお支払
2023年 2月分	6,628円	2023年 2月 8日	ドコモご利用分 クレジットカードによるお支払
2023年 3月分	7,607円	2023年 3月 8日	ドコモご利用分 クレジットカードによるお支払
合計	102,731円		

- ※1 各通信サービス提供会社側でポイント充当等により、請求金額を相殺した場合、「ご請求金額なし」と表示されます。
 ※2 本書は、一括請求回線単位のご利用料金、または、クレジットカード払いによるご利用料金を記載したものであり、料金のお支払額を証明しているものではありません。
 ※3 各通信サービス提供会社名の記載がない料金は、NTTファイナンスご利用料金となります。

2023年 4月18日

NTTファイナンス株式会社



〒108-0075 東京都港区港南1-2-70



〒519-2423
多気郡 大台町新田698

濱井 初男 様



023043201058326787

発行会社 NTTファイナンス株式会社
料金センター
お問合せ先 0800-333-0500
受付時間 9:00~17:00
(土・日・祝日・年末年始を除く)
〒461 名古屋市東区東桜1-14-11
-0005 DPスクエア東桜 11階

8515A01040001-000079

電話料金等ご利用料金証明書

電話番号等



年月分	ご利用金額	支払年月日	記 事
2022年 4月分	9,178円	2022年 4月 7日	ドコモご利用分 クレジットカードによるお支払
2022年 5月分	7,522円	2022年 5月10日	ドコモご利用分 クレジットカードによるお支払
2022年 6月分	9,163円	2022年 6月 8日	ドコモご利用分 クレジットカードによるお支払
2022年 7月分	9,153円	2022年 7月 7日	ドコモご利用分 クレジットカードによるお支払
2022年 8月分	9,146円	2022年 8月 8日	ドコモご利用分 クレジットカードによるお支払
2022年 9月分	9,156円	2022年 9月 8日	ドコモご利用分 クレジットカードによるお支払
2022年10月分	9,149円	2022年10月 7日	ドコモご利用分 クレジットカードによるお支払
2022年11月分	9,204円	2022年11月 8日	ドコモご利用分 クレジットカードによるお支払
2022年12月分	9,307円	2022年12月 8日	ドコモご利用分 クレジットカードによるお支払
2023年 1月分	7,518円	2023年 1月10日	ドコモご利用分 クレジットカードによるお支払
2023年 2月分	6,628円	2023年 2月 8日	ドコモご利用分 クレジットカードによるお支払
2023年 3月分	7,607円	2023年 3月 8日	ドコモご利用分 クレジットカードによるお支払
合計	102,731円		

- ※1 各通信サービス提供会社側でポイント充当等により、請求金額を相殺した場合、「ご請求金額なし」と表示されます。
 ※2 本書は、一括請求回線単位のご利用料金、または、クレジットカード払いによるご利用料金を記載したものであり、料金のお支払額を証明しているものではありません。
 ※3 各通信サービス提供会社名の記載がない料金は、NTTファイナンスご利用料金となります。

2023年 4月18日

NTTファイナンス株式会



〒108-0075 東京都港区港南1-2-70



〒519-2423
多気郡 大台町新田698

濱井 初男 様



023043201058326787

発行会社 NTTファイナンス株式会社
料金センター
お問合せ先 0800-333-0500
受付時間 9:00~17:00
(土・日・祝日・年末年始を除く)
〒461 名古屋市東区東桜1-14-11
-0005 DPスクエア東桜 11階

8515A01040001-000079

電話料金等ご利用料金証明書

電話番号等

年月分	ご利用金額	支払年月日	記 事
2022年 4月分	9,178円	2022年 4月 7日	ドコモご利用分 クレジットカードによるお支払
2022年 5月分	7,522円	2022年 5月10日	ドコモご利用分 クレジットカードによるお支払
2022年 6月分	9,163円	2022年 6月 8日	ドコモご利用分 クレジットカードによるお支払
2022年 7月分	9,153円	2022年 7月 7日	ドコモご利用分 クレジットカードによるお支払
2022年 8月分	9,146円	2022年 8月 8日	ドコモご利用分 クレジットカードによるお支払
2022年 9月分	9,156円	2022年 9月 8日	ドコモご利用分 クレジットカードによるお支払
2022年10月分	9,149円	2022年10月 7日	ドコモご利用分 クレジットカードによるお支払
2022年11月分	9,204円	2022年11月 8日	ドコモご利用分 クレジットカードによるお支払
2022年12月分	9,307円	2022年12月 8日	ドコモご利用分 クレジットカードによるお支払
2023年 1月分	7,518円	2023年 1月10日	ドコモご利用分 クレジットカードによるお支払
2023年 2月分	6,628円	2023年 2月 8日	ドコモご利用分 クレジットカードによるお支払
2023年 3月分	7,607円	2023年 3月 8日	ドコモご利用分 クレジットカードによるお支払
合計	102,731円		

- ※1 各通信サービス提供会社側でポイント充当等により、請求金額を相殺した場合、「ご請求金額なし」と表示されます。
 ※2 本書は、一括請求回線単位のご利用料金、または、クレジットカード払いによるご利用料金を記載したものであり、料金のお支払額を証明しているものではありません。
 ※3 各通信サービス提供会社名の記載がない料金は、NTTファイナンスご利用料金となります。

2023年 4月18日

NTTファイナンス株式会社



〒108-0075 東京都港区港南1-2-70



〒519-2423
多気郡 大台町新田698

濱井 初男 様



023043201058326787

発行会社 NTTファイナンス株式会社
料金センター
お問合せ先 0800-333-0500
受付時間 9:00~17:00
(土・日・祝日・年末年始を除く)
〒461 名古屋市東区東桜1-14-11
-0005 DPスクエア東桜 11階

8515A01040001-000079

電話料金等ご利用料金証明書

電話番号等



年月分	ご利用金額	支払年月日	記 事
2022年 4月分	9,178円	2022年 4月 7日	ドコモご利用分 クレジットカードによるお支払
2022年 5月分	7,522円	2022年 5月10日	ドコモご利用分 クレジットカードによるお支払
2022年 6月分	9,163円	2022年 6月 8日	ドコモご利用分 クレジットカードによるお支払
2022年 7月分	9,153円	2022年 7月 7日	ドコモご利用分 クレジットカードによるお支払
2022年 8月分	9,146円	2022年 8月 8日	ドコモご利用分 クレジットカードによるお支払
2022年 9月分	9,156円	2022年 9月 8日	ドコモご利用分 クレジットカードによるお支払
2022年10月分	9,149円	2022年10月 7日	ドコモご利用分 クレジットカードによるお支払
2022年11月分	9,204円	2022年11月 8日	ドコモご利用分 クレジットカードによるお支払
2022年12月分	9,307円	2022年12月 8日	ドコモご利用分 クレジットカードによるお支払
2023年 1月分	7,518円	2023年 1月10日	ドコモご利用分 クレジットカードによるお支払
2023年 2月分	6,628円	2023年 2月 8日	ドコモご利用分 クレジットカードによるお支払
2023年 3月分	7,607円	2023年 3月 8日	ドコモご利用分 クレジットカードによるお支払
合計	102,731円		

- ※1 各通信サービス提供会社側でポイント充当等により、請求金額を相殺した場合、「ご請求金額なし」と表示されます。
 ※2 本書は、一括請求回線単位のご利用料金、または、クレジットカード払いによるご利用料金を記載したものであり、料金のお支払額を証明しているものではありません。
 ※3 各通信サービス提供会社名の記載がない料金は、NTTファイナンスご利用料金となります。

2023年 4月18日

NTTファイナンス株式会社



〒108-0075 東京都港区港南1-2-70



〒519-2423
多気郡 大台町新田698

濱井 初男 様



023043201058326787

発行会社 NTTファイナンス株式会社
料金センター
お問合せ先 0800-333-0500
受付時間 9:00~17:00
(土・日・祝日・年末年始を除く)
〒461 名古屋市東区東桜1-14-11
-0005 DPスクエア東桜 11階

8515A01040001-000079

電話料金等ご利用料金証明書

電話番号等



年月分	ご利用金額	支払年月日	記 事
2022年 4月分	9,178円	2022年 4月 7日	ドコモご利用分 クレジットカードによるお支払
2022年 5月分	7,522円	2022年 5月10日	ドコモご利用分 クレジットカードによるお支払
2022年 6月分	9,163円	2022年 6月 8日	ドコモご利用分 クレジットカードによるお支払
2022年 7月分	9,153円	2022年 7月 7日	ドコモご利用分 クレジットカードによるお支払
2022年 8月分	9,146円	2022年 8月 8日	ドコモご利用分 クレジットカードによるお支払
2022年 9月分	9,156円	2022年 9月 8日	ドコモご利用分 クレジットカードによるお支払
2022年10月分	9,149円	2022年10月 7日	ドコモご利用分 クレジットカードによるお支払
2022年11月分	9,204円	2022年11月 8日	ドコモご利用分 クレジットカードによるお支払
2022年12月分	9,307円	2022年12月 8日	ドコモご利用分 クレジットカードによるお支払
2023年 1月分	7,518円	2023年 1月10日	ドコモご利用分 クレジットカードによるお支払
2023年 2月分	6,628円	2023年 2月 8日	ドコモご利用分 クレジットカードによるお支払
2023年 3月分	7,607円	2023年 3月 8日	ドコモご利用分 クレジットカードによるお支払
合計	102,731円		

- ※1 各通信サービス提供会社側でポイント充当等により、請求金額を相殺した場合、「ご請求金額なし」と表示されます。
 ※2 本書は、一括請求回線単位のご利用料金、または、クレジットカード払いによるご利用料金を記載したものであり、料金のお支払額を証明しているものではありません。
 ※3 各通信サービス提供会社名の記載がない料金は、NTTファイナンスご利用料金となります。

2023年 4月18日

NTTファイナンス株式会社



〒108-0075 東京都港区港南1-2-70



〒519-2423
多気郡 大台町新田698

濱井 初男 様



023043201058326787

発行会社 NTTファイナンス株式会社
料金センター
お問合せ先 0800-333-0500
受付時間 9:00~17:00
(土・日・祝日・年末年始を除く)
〒461 名古屋市東区東桜1-14-11
-0005 DPスクエア東桜 11階

8515A01040001-000079

電話料金等ご利用料金証明書

電話番号等



年月分	ご利用金額	支払年月日	記 事
2022年 4月分	9,178円	2022年 4月 7日	ドコモご利用分 クレジットカードによるお支払
2022年 5月分	7,522円	2022年 5月10日	ドコモご利用分 クレジットカードによるお支払
2022年 6月分	9,163円	2022年 6月 8日	ドコモご利用分 クレジットカードによるお支払
2022年 7月分	9,153円	2022年 7月 7日	ドコモご利用分 クレジットカードによるお支払
2022年 8月分	9,146円	2022年 8月 8日	ドコモご利用分 クレジットカードによるお支払
2022年 9月分	9,156円	2022年 9月 8日	ドコモご利用分 クレジットカードによるお支払
2022年10月分	9,149円	2022年10月 7日	ドコモご利用分 クレジットカードによるお支払
2022年11月分	9,204円	2022年11月 8日	ドコモご利用分 クレジットカードによるお支払
2022年12月分	9,307円	2022年12月 8日	ドコモご利用分 クレジットカードによるお支払
2023年 1月分	7,518円	2023年 1月10日	ドコモご利用分 クレジットカードによるお支払
2023年 2月分	6,628円	2023年 2月 8日	ドコモご利用分 クレジットカードによるお支払
2023年 3月分	7,607円	2023年 3月 8日	ドコモご利用分 クレジットカードによるお支払
合計	102,731円		

- ※1 各通信サービス提供会社側でポイント充当等により、請求金額を相殺した場合、「ご請求金額なし」と表示されます。
 ※2 本書は、一括請求回線単位のご利用料金、または、クレジットカード払いによるご利用料金を記載したものであり、料金のお支払額を証明しているものではありません。
 ※3 各通信サービス提供会社名の記載がない料金は、NTTファイナンスご利用料金となります。

2023年 4月18日

NTTファイナンス株式会社



〒108-0075 東京都港区港南1-2-70



〒519-2423
多気郡 大台町新田698

濱井 初男 様



023043201058326787

発行会社 NTTファイナンス株式会社
料金センター
お問合せ先 0800-333-0500
受付時間 9:00~17:00
(土・日・祝日・年末年始を除く)
〒461 名古屋市中区東桜1-14-11
-0005 DPスクエア東桜 11階

8515A01040001-000079

電話料金等ご利用料金証明書

電話番号等



年月分	ご利用金額	支払年月日	記 事
2022年 4月分	9,178円	2022年 4月 7日	ドコモご利用分 クレジットカードによるお支払
2022年 5月分	7,522円	2022年 5月10日	ドコモご利用分 クレジットカードによるお支払
2022年 6月分	9,163円	2022年 6月 8日	ドコモご利用分 クレジットカードによるお支払
2022年 7月分	9,153円	2022年 7月 7日	ドコモご利用分 クレジットカードによるお支払
2022年 8月分	9,146円	2022年 8月 8日	ドコモご利用分 クレジットカードによるお支払
2022年 9月分	9,156円	2022年 9月 8日	ドコモご利用分 クレジットカードによるお支払
2022年10月分	9,149円	2022年10月 7日	ドコモご利用分 クレジットカードによるお支払
2022年11月分	9,204円	2022年11月 8日	ドコモご利用分 クレジットカードによるお支払
2022年12月分	9,307円	2022年12月 8日	ドコモご利用分 クレジットカードによるお支払
2023年 1月分	7,518円	2023年 1月10日	ドコモご利用分 クレジットカードによるお支払
2023年 2月分	6,628円	2023年 2月 8日	ドコモご利用分 クレジットカードによるお支払
2023年 3月分	7,607円	2023年 3月 8日	ドコモご利用分 クレジットカードによるお支払
合計	102,731円		

- ※1 各通信サービス提供会社側でポイント充当等により、請求金額を相殺した場合、「ご請求金額なし」と表示されます。
 ※2 本書は、一括請求回線単位のご利用料金、または、クレジットカード払いによるご利用料金を記載したものであり、料金のお支払額を証明しているものではありません。
 ※3 各通信サービス提供会社名の記載がない料金は、NTTファイナンスご利用料金となります。

2023年 4月18日

NTTファイナンス株式会社



〒108-0075 東京都港区港南1-2-70



〒519-2423
多気郡 大台町新田698

濱井 初男 様



023043201058326787

発行会社 NTTファイナンス株式会社
料金センター
お問合せ先 0800-333-0500
受付時間 9:00~17:00
(土・日・祝日・年末年始を除く)
〒461 名古屋市東区東桜1-14-11
-0005 DPスクエア東桜 11階

8515A01040001-000079

電話料金等ご利用料金証明書

電話番号等



年月分	ご利用金額	支払年月日	記 事
2022年 4月分	9,178円	2022年 4月 7日	ドコモご利用分 クレジットカードによるお支払
2022年 5月分	7,522円	2022年 5月10日	ドコモご利用分 クレジットカードによるお支払
2022年 6月分	9,163円	2022年 6月 8日	ドコモご利用分 クレジットカードによるお支払
2022年 7月分	9,153円	2022年 7月 7日	ドコモご利用分 クレジットカードによるお支払
2022年 8月分	9,146円	2022年 8月 8日	ドコモご利用分 クレジットカードによるお支払
2022年 9月分	9,156円	2022年 9月 8日	ドコモご利用分 クレジットカードによるお支払
2022年10月分	9,149円	2022年10月 7日	ドコモご利用分 クレジットカードによるお支払
2022年11月分	9,204円	2022年11月 8日	ドコモご利用分 クレジットカードによるお支払
2022年12月分	9,307円	2022年12月 8日	ドコモご利用分 クレジットカードによるお支払
2023年 1月分	7,518円	2023年 1月10日	ドコモご利用分 クレジットカードによるお支払
2023年 2月分	6,628円	2023年 2月 8日	ドコモご利用分 クレジットカードによるお支払
2023年 3月分	7,607円	2023年 3月 8日	ドコモご利用分 クレジットカードによるお支払
合計	102,731円		

- ※1 各通信サービス提供会社側でポイント充当等により、請求金額を相殺した場合、「ご請求金額なし」と表示されます。
 ※2 本書は、一括請求回線単位のご利用料金、または、クレジットカード払いによるご利用料金を記載したものであり、料金のお支払額を証明しているものではありません。
 ※3 各通信サービス提供会社名の記載がない料金は、NTTファイナンスご利用料金となります。

2023年 4月18日

NTTファイナンス株式会社



〒108-0075 東京都港区港南1-2-70



〒519-2423
多気郡 大台町新田698

濱井 初男 様



023043201058326787

発行会社 NTTファイナンス株式会社
料金センター
お問合せ先 0800-333-0500
受付時間 9:00~17:00
(土・日・祝日・年末年始を除く)
〒461 名古屋市東区東桜1-14-11
-0005 DPスクエア東桜 11階

8515A01040001-000079

電話料金等ご利用料金証明書

電話番号等



年月分	ご利用金額	支払年月日	記 事
2022年 4月分	9,178円	2022年 4月 7日	ドコモご利用分 クレジットカードによるお支払
2022年 5月分	7,522円	2022年 5月10日	ドコモご利用分 クレジットカードによるお支払
2022年 6月分	9,163円	2022年 6月 8日	ドコモご利用分 クレジットカードによるお支払
2022年 7月分	9,153円	2022年 7月 7日	ドコモご利用分 クレジットカードによるお支払
2022年 8月分	9,146円	2022年 8月 8日	ドコモご利用分 クレジットカードによるお支払
2022年 9月分	9,156円	2022年 9月 8日	ドコモご利用分 クレジットカードによるお支払
2022年10月分	9,149円	2022年10月 7日	ドコモご利用分 クレジットカードによるお支払
2022年11月分	9,204円	2022年11月 8日	ドコモご利用分 クレジットカードによるお支払
2022年12月分	9,307円	2022年12月 8日	ドコモご利用分 クレジットカードによるお支払
2023年 1月分	7,518円	2023年 1月10日	ドコモご利用分 クレジットカードによるお支払
2023年 2月分	6,628円	2023年 2月 8日	ドコモご利用分 クレジットカードによるお支払
2023年 3月分	7,607円	2023年 3月 8日	ドコモご利用分 クレジットカードによるお支払
合計	102,731円		

- ※1 各通信サービス提供会社側でポイント充当等により、請求金額を相殺した場合、「ご請求金額なし」と表示されます。
 ※2 本書は、一括請求回線単位のご利用料金、または、クレジットカード払いによるご利用料金を記載したものであり、料金のお支払額を証明しているものではありません。
 ※3 各通信サービス提供会社名の記載がない料金は、NTTファイナンスご利用料金となります。

2023年 4月18日

NTTファイナンス株式会社



〒108-0075 東京都港区港南1-2-70



〒519-2423
多気郡 大台町新田698

濱井 初男 様



023043201058326787

発行会社 NTTファイナンス株式会社
料金センター
お問合せ先 0800-333-0500
受付時間 9:00~17:00
(土・日・祝日・年末年始を除く)
〒461 名古屋市東区東桜1-14-11
-0005 DPスクエア東桜 11階

8515A01040001-000079

電話料金等ご利用料金証明書

電話番号等



年月分	ご利用金額	支払年月日	記 事
2022年 4月分	9,178円	2022年 4月 7日	ドコモご利用分 クレジットカードによるお支払
2022年 5月分	7,522円	2022年 5月10日	ドコモご利用分 クレジットカードによるお支払
2022年 6月分	9,163円	2022年 6月 8日	ドコモご利用分 クレジットカードによるお支払
2022年 7月分	9,153円	2022年 7月 7日	ドコモご利用分 クレジットカードによるお支払
2022年 8月分	9,146円	2022年 8月 8日	ドコモご利用分 クレジットカードによるお支払
2022年 9月分	9,156円	2022年 9月 8日	ドコモご利用分 クレジットカードによるお支払
2022年10月分	9,149円	2022年10月 7日	ドコモご利用分 クレジットカードによるお支払
2022年11月分	9,204円	2022年11月 8日	ドコモご利用分 クレジットカードによるお支払
2022年12月分	9,307円	2022年12月 8日	ドコモご利用分 クレジットカードによるお支払
2023年 1月分	7,518円	2023年 1月10日	ドコモご利用分 クレジットカードによるお支払
2023年 2月分	6,628円	2023年 2月 8日	ドコモご利用分 クレジットカードによるお支払
2023年 3月分	7,607円	2023年 3月 8日	ドコモご利用分 クレジットカードによるお支払
合計	102,731円		

- ※1 各通信サービス提供会社側でポイント充当等により、請求金額を相殺した場合、「ご請求金額なし」と表示されます。
 ※2 本書は、一括請求回線単位のご利用料金、または、クレジットカード払いによるご利用料金を記載したものであり、料金のお支払額を証明しているものではありません。
 ※3 各通信サービス提供会社名の記載がない料金は、NTTファイナンスご利用料金となります。

2023年 4月18日

NTTファイナンス株式会社



〒108-0075 東京都港区港南1-2-70



〒519-2423
多気郡 大台町新田698

濱井 初男 様



023043201058326787

発行会社 NTTファイナンス株式会社
料金センター
お問合せ先 0800-333-0500
受付時間 9:00~17:00
(土・日・祝日・年末年始を除く)
〒461 名古屋市東区東桜1-14-11
-0005 DPスクエア東桜 11階

8515A01040001-000079

電話料金等ご利用料金証明書

電話番号等



年月分	ご利用金額	支払年月日	記 事
2022年 4月分	9,178円	2022年 4月 7日	ドコモご利用分 クレジットカードによるお支払
2022年 5月分	7,522円	2022年 5月10日	ドコモご利用分 クレジットカードによるお支払
2022年 6月分	9,163円	2022年 6月 8日	ドコモご利用分 クレジットカードによるお支払
2022年 7月分	9,153円	2022年 7月 7日	ドコモご利用分 クレジットカードによるお支払
2022年 8月分	9,146円	2022年 8月 8日	ドコモご利用分 クレジットカードによるお支払
2022年 9月分	9,156円	2022年 9月 8日	ドコモご利用分 クレジットカードによるお支払
2022年10月分	9,149円	2022年10月 7日	ドコモご利用分 クレジットカードによるお支払
2022年11月分	9,204円	2022年11月 8日	ドコモご利用分 クレジットカードによるお支払
2022年12月分	9,307円	2022年12月 8日	ドコモご利用分 クレジットカードによるお支払
2023年 1月分	7,518円	2023年 1月10日	ドコモご利用分 クレジットカードによるお支払
2023年 2月分	6,628円	2023年 2月 8日	ドコモご利用分 クレジットカードによるお支払
2023年 3月分	7,607円	2023年 3月 8日	ドコモご利用分 クレジットカードによるお支払
合計	102,731円		

- ※1 各通信サービス提供会社側でポイント充当等により、請求金額を相殺した場合、「ご請求金額なし」と表示されます。
 ※2 本書は、一括請求回線単位のご利用料金、または、クレジットカード払いによるご利用料金を記載したものであり、料金のお支払額を証明しているものではありません。
 ※3 各通信サービス提供会社名の記載がない料金は、NTTファイナンスご利用料金となります。

2023年 4月18日

NTTファイナンス株式会社



〒108-0075 東京都港区港南1-2-70