

08SNA

令和2年度

三重県の市町民経済計算

令和5年11月

三重県 政策企画部 統計課

はじめに

本報告書は、令和2年度の三重県の市町民経済計算の結果をとりまとめたものです。

先般公表した「令和2年度三重県民経済計算結果」が県全体の経済活動の実態を包括的に表しているのに対し、本報告書は県民経済計算の計数を基に市町単位に按分方式で推計を行ったもので、北勢、中南勢、伊勢志摩、伊賀、東紀州の県内5つの地域や29の市町における経済の規模や所得水準を表しているところに特徴があります。

全国的にも、地域や市町規模の経済状態を推計・分析して、今後の地域振興などに生かそうとする試みが広くなされており、本報告書がこのような試みの一助になれば幸いです。

市町民経済計算は、内閣府経済社会総合研究所が作成した「県民経済計算推計方法ガイドライン」に基づき推計した「県民経済計算結果」の計数を基にしており、その計数等の改訂に伴い、平成23年度から令和元年度までの数値についても遡って改訂しています。

経済計算の推計手法については、今後更に研究を重ね、精度の向上と内容の充実に努めてまいります。

最後に、この経済計算を行うにあたり皆様方から貴重な資料のご提供やご指導を賜りましたことを、紙面をお借りしてお礼申し上げます。

令和5年11月

三重県政策企画部統計課長

ご利用にあたって

1 本報告書は、国際連合で合意された国民経済計算の国際基準である08SNA (System of National Accounts)に準拠して内閣府経済社会総合研究所が作成した「県民経済計算推計方法ガイドライン」に基づき推計した、「令和2年度三重県民経済計算結果」を各種の統計数値を用いて市町単位に按分方式で推計したものです。

なお、県民経済計算の概念と用語については、以下のURLから解説をご覧ください（三重県ホームページにリンクします）。

https://www.pref.mie.lg.jp/DATABOX/31788002741_00001.htm

2 数値は、県民経済計算と同様に、「在庫品評価調整（価格変動による在庫品評価額の増減分を除去すること）」を行った後のものです。

3 報告書中の数値は、表章単位未満を四捨五入しているために総数と内訳の合計とが一致しない場合があります。

4 報告書中に用いた記号の意味は次のとおりです。

- 「▲」 …当該数値がマイナスのもの
- 「0」または「0.0」 …表章単位に満たないもの
- 「—」 …当該数値がないもの、または表章できないもの

5 増加率は次式により算出しています。

$$(A_1 - A_0) / |A_0| (\text{絶対値}) \times 100$$

A_1 : 当該年度の計数
 A_0 : 前年度の計数

6 報告書中の産業の内訳は、次のとおりです。

第1次産業……「農業」、「林業」、「水産業」

第2次産業……「鉱業」、「製造業」、「建設業」

第3次産業……「電気・ガス・水道・廃棄物処理業」、「卸売・小売業」、「運輸・郵便業」、
「宿泊・飲食サービス業」、「情報通信業」、「金融・保険業」、「不動産業」、
「専門・科学技術、業務支援サービス業」、「公務」、「教育」、「保健衛生・
社会事業」、「その他のサービス」

7 新たなデータの採用や推計方法の改善などにより遡及改訂を行っており、各計数は既報の公表値とは異なります。平成23年度以降の過年度の計数についても、最新の報告書の数値をご利用ください。

また、既報の平成22年度以前の推計値とは接続していないのでご注意ください。

8 県民経済計算では生産系列において実質値についても推計していますが、市町民経済計算では資料の制約などにより実質値を推計することが困難であるため、本報告書の計数については名目値で表記しています。

9 本報告書についてのお問い合わせ先は、下記のとおりです。

〒514-0004 三重県津市栄町1丁目954

(栄町庁舎2階)

三重県政策企画部統計課 分析・情報班

TEL 059-224-3051 (直通)

FAX 059-224-2046

E-mail tokei@pref.mie.lg.jp

目次

令和2年度三重県の市町民経済計算のポイント	1
I 市町別にみた令和2年度市町民経済計算の概況	2
1 市町内総生産	3
2 対前年度増加率	4
3 一人当たり市町民所得	5
4 一人当たり市町民所得の変動係数	6
II 地域別にみた令和2年度市町民経済計算の概況	7
1 北勢地域	8
2 中南勢地域	10
3 伊勢志摩地域	12
4 伊賀地域	14
5 東紀州地域	16
III グラフでみる令和2年度地域別経済	18
IV 令和2年度三重県経済の概況（参考）	30
V 統計表	34
経済活動別地域内総生産の推移	35
地域別市町民所得（分配）の推移	41
経済活動別市町内総生産（平成23年度～令和2年度）	47
産業別市町内総生産（平成23年度～令和2年度）	57
市町民所得（分配）（平成23年度～令和2年度）	63
<参考>	
市町民経済計算の推計方法	73

令和2年度三重県の市町民経済計算のポイント

令和2年度三重県民経済計算の結果を基に、各種の統計数値を基準にした「按分方式」により市町や地域における総生産及び市町民所得の「推計」を行いました。

【推計結果の概要】

1 市町内総生産及び市町民所得の上位5市町

- 市町内総生産は、四日市市が2兆1,317億円で県内1位となり、次いで津市(1兆2,884億円)、鈴鹿市(8,428億円)、松阪市(5,781億円)、伊賀市(5,226億円)の順となりました。
- 市町内総生産の対前年度増加率は県内7市町でプラスとなり、朝日町では情報通信業及び製造業などが増加したことから、15.9%増と最も高い増加率となりました。
- 一人当たり市町民所得では、四日市市(341万8千円)が一人当たり県民所得(294万8千円)を上回り、県内順位は8年ぶりの1位となりました。

(図表1)

順位	市町内総生産 市町 (億円)	対前年度増加率 市町 (%)	一人当たり市町民所得 市町 (千円)
1	四日市市 21,317	朝日町 15.9	四日市市 3,418
2	津市 12,884	四日市市 14.8	いなべ市 3,379
3	鈴鹿市 8,428	御浜町 2.5	川越町 3,344
4	松阪市 5,781	鈴鹿市 2.1	朝日町 3,150
5	伊賀市 5,226	伊賀市 1.8	桑名市 3,117

※本書において、総生産の対前年度増加率は、名目値(時価による表示)の「経済成長率」を表しています。

※本書において、一人当たり市町民所得は、企業の所得などを含んだ市町民経済全体の所得水準を含んだものであり、住民個人の所得や賃金水準を表すものではありません。

2 地域別市町内総生産

- 地域別市町内総生産では、北勢地域で前年度から増加しました。
- 北勢地域では、情報通信業及び製造業などが増加したことから、5.9%増と高い増加率となりました。

(図表2)

	北勢	中南勢	伊勢志摩	伊賀	東紀州
地域別市町内総生産(億円)	45,793	20,131	7,290	7,585	1,932
対前年度増加率(%)	5.9	▲ 2.6	▲ 6.6	▲ 0.5	▲ 8.4

※総生産=産業+輸入品に課される税・関税等

3 地域別一人当たり市町民所得

- 地域別一人当たり市町民所得では、北勢地域(318万4千円)が一人当たり県民所得(294万8千円)を上回りました。

(図表3)

	北勢	中南勢	伊勢志摩	伊賀	東紀州
地域別市町民所得(億円)	26,525	13,898	5,760	4,509	1,503
一人当たり市町民所得(千円)	3,184	2,903	2,526	2,730	2,305
一人当たり市町民所得(全県=100)	108.0	98.5	85.7	92.6	78.2

※(分配)所得=雇用者報酬+財産所得(非企業部門)+企業所得

※一人当たり市町民所得=市町民所得÷市町民人口

注1)各計数は、県民経済計算の結果を按分したものであり、積上計算によるものではありません。

注2)表中の数値は、単位未満を四捨五入したものであり、県全体の総数と地域別の合計とが異なる場合があります。

注3)本書において、単に財産所得というときは非企業部門の財産所得を指しています。

I 市町別にみた令和2年度市町民経済計算の概況

I 市町別にみた令和2年度市町民経済計算の概況

1 市町内総生産

市町内総生産は、四日市市が2兆1,317億円で最も高く、次いで津市(1兆2,884億円)、鈴鹿市(8,428億円)、松阪市(5,781億円)、伊賀市(5,226億円)の順となりました。上位3市の総生産合計は、県内総生産の51.5%を占め、1位から3位までの順位は比較可能な平成23年度以降、10年間同じとなっています。

(図表4) 市町内総生産

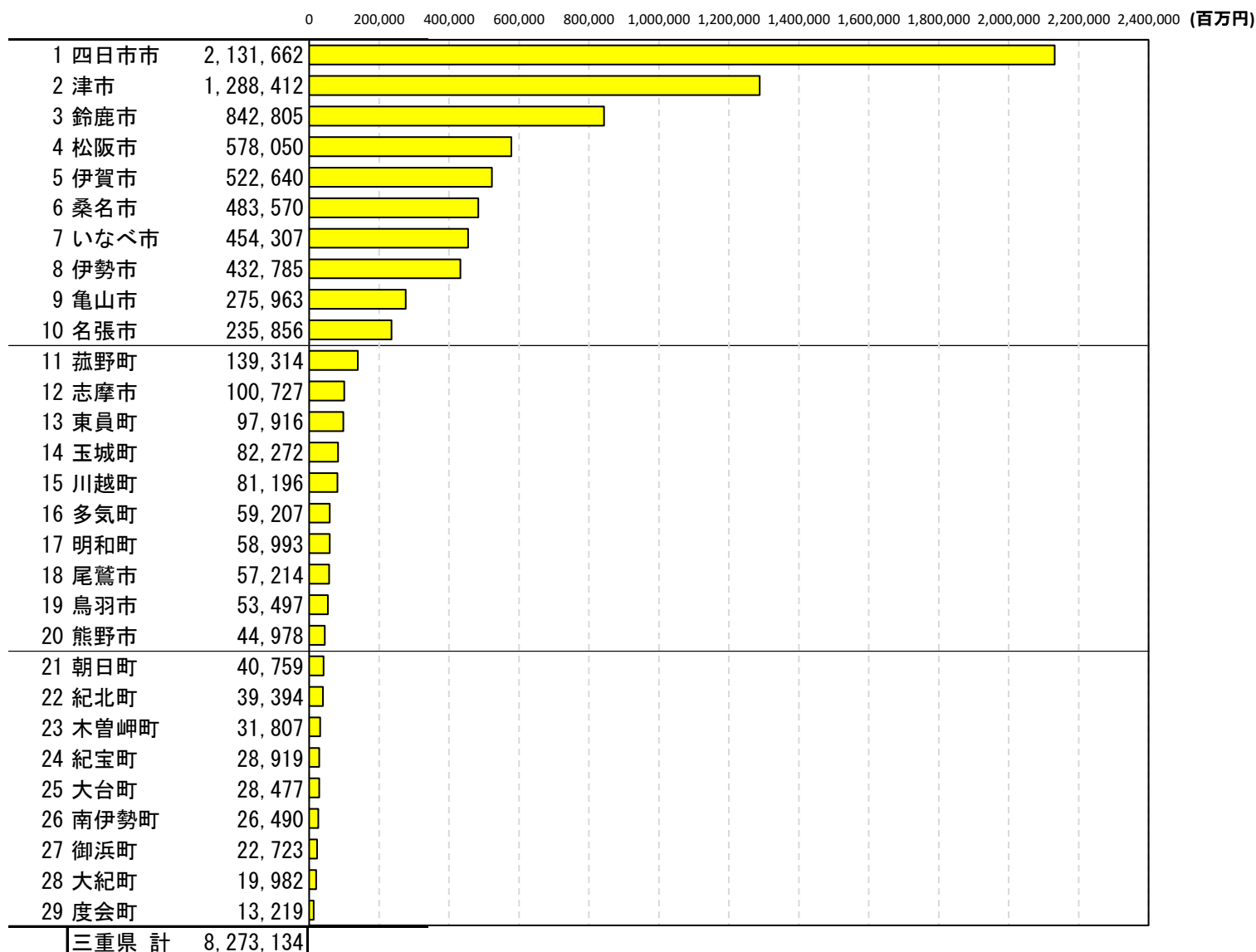

(図表5) 過去5年間の市町内総生産上位10市町

(単位：百万円)

順位	平成27年度	平成28年度	平成29年度	平成30年度	令和元年度
1	四日市市 1,903,322	四日市市 1,918,418	四日市市 2,182,275	四日市市 2,182,980	四日市市 1,856,847
2	津市 1,234,729	津市 1,244,865	津市 1,306,209	津市 1,335,410	津市 1,311,923
3	鈴鹿市 883,223	鈴鹿市 924,307	鈴鹿市 798,755	鈴鹿市 819,491	鈴鹿市 825,287
4	桑名市 543,481	松阪市 539,570	松阪市 578,423	松阪市 593,754	松阪市 583,378
5	松阪市 538,620	桑名市 519,963	桑名市 552,349	伊賀市 529,366	伊賀市 513,209
6	伊賀市 478,448	伊賀市 494,665	伊賀市 520,677	桑名市 518,848	桑名市 502,837
7	伊勢市 458,978	伊勢市 439,025	伊勢市 454,534	いなべ市 496,565	いなべ市 461,939
8	いなべ市 395,771	いなべ市 417,830	いなべ市 452,107	伊勢市 453,569	伊勢市 452,598
9	名張市 251,925	亀山市 300,424	亀山市 294,828	亀山市 275,858	亀山市 274,567
10	亀山市 231,829	名張市 254,330	名張市 267,654	名張市 267,382	名張市 249,344

2 対前年度増加率

市町内総生産の対前年度増加率をみると、朝日町が15.9%増と最も大きく、次いで四日市市が14.8%増、御浜町が2.5%増、鈴鹿市が2.1%増、伊賀市が1.8%増など7市町で増加となりました。一方で、多気町が24.7%減、鳥羽市が21.7%減、南伊勢町が13.1%減、尾鷲市が11.5%減、紀北町が10.8%減など22市町で減少となりました。

(図表6) 対前年度増加率

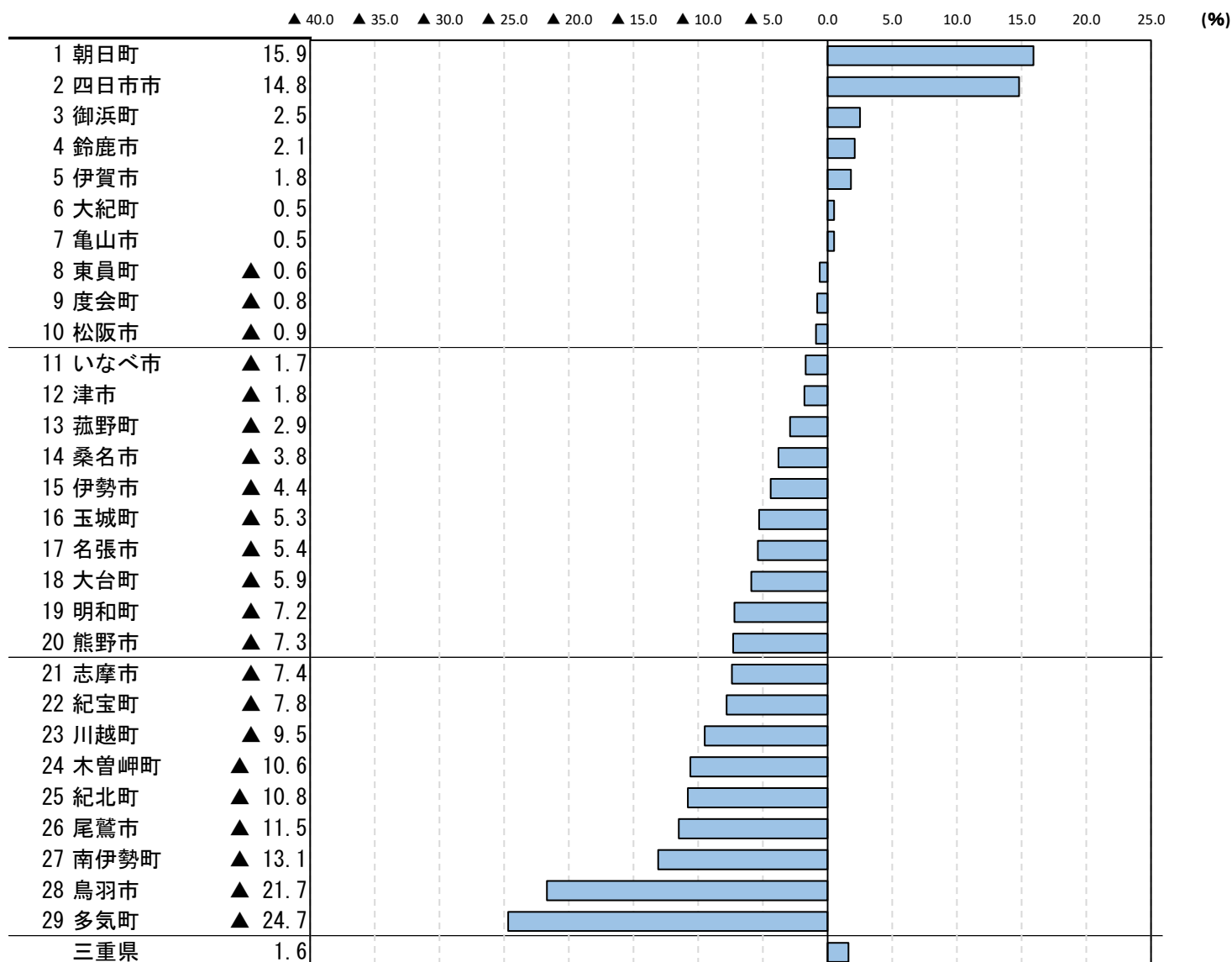

(図表7) 過去5年間の市町内総生産の対前年度増加率上位10位

(単位：%)

順位	平成27年度	平成28年度	平成29年度	平成30年度	令和元年度
1	亀山市 41.0	多気町 63.5	朝日町 15.0	いなべ市 9.8	紀宝町 15.2
2	多気町 27.1	亀山市 29.6	四日市市 13.8	東員町 7.4	大紀町 13.6
3	川越町 21.6	朝日町 19.3	いなべ市 8.2	木曾岬町 4.3	御浜町 13.6
4	菰野町 16.3	菰野町 7.2	明和町 7.7	多気町 4.2	尾鷲市 7.3
5	いなべ市 10.4	いなべ市 5.6	松阪市 7.2	菰野町 3.4	大台町 6.0
6	木曾岬町 9.1	鈴鹿市 4.7	桑名市 6.2	玉城町 3.0	度会町 4.1
7	鈴鹿市 9.0	伊賀市 3.4	木曾岬町 5.7	松阪市 2.7	玉城町 3.0
8	東員町 7.3	熊野市 3.2	度会町 5.3	鈴鹿市 2.6	明和町 2.5
9	伊勢市 5.5	明和町 2.5	伊賀市 5.3	津市 2.2	熊野市 2.2
10	明和町 5.5	南伊勢町 1.6	名張市 5.2	伊賀市 1.7	紀北町 1.8

3 一人当たり市町民所得

一人当たり市町民所得をみると、四日市市が341万8千円で最も高く、次いでいなべ市(337万9千円)、川越町(334万4千円)、朝日町(315万円)、桑名市(311万7千円)の順となりました。以下、津市、鈴鹿市、菰野町までの8市町の一人当たり市町民所得が、一人当たり県民所得(294万8千円)を上回りました。

(図表8) 一人当たり市町民所得(千円)

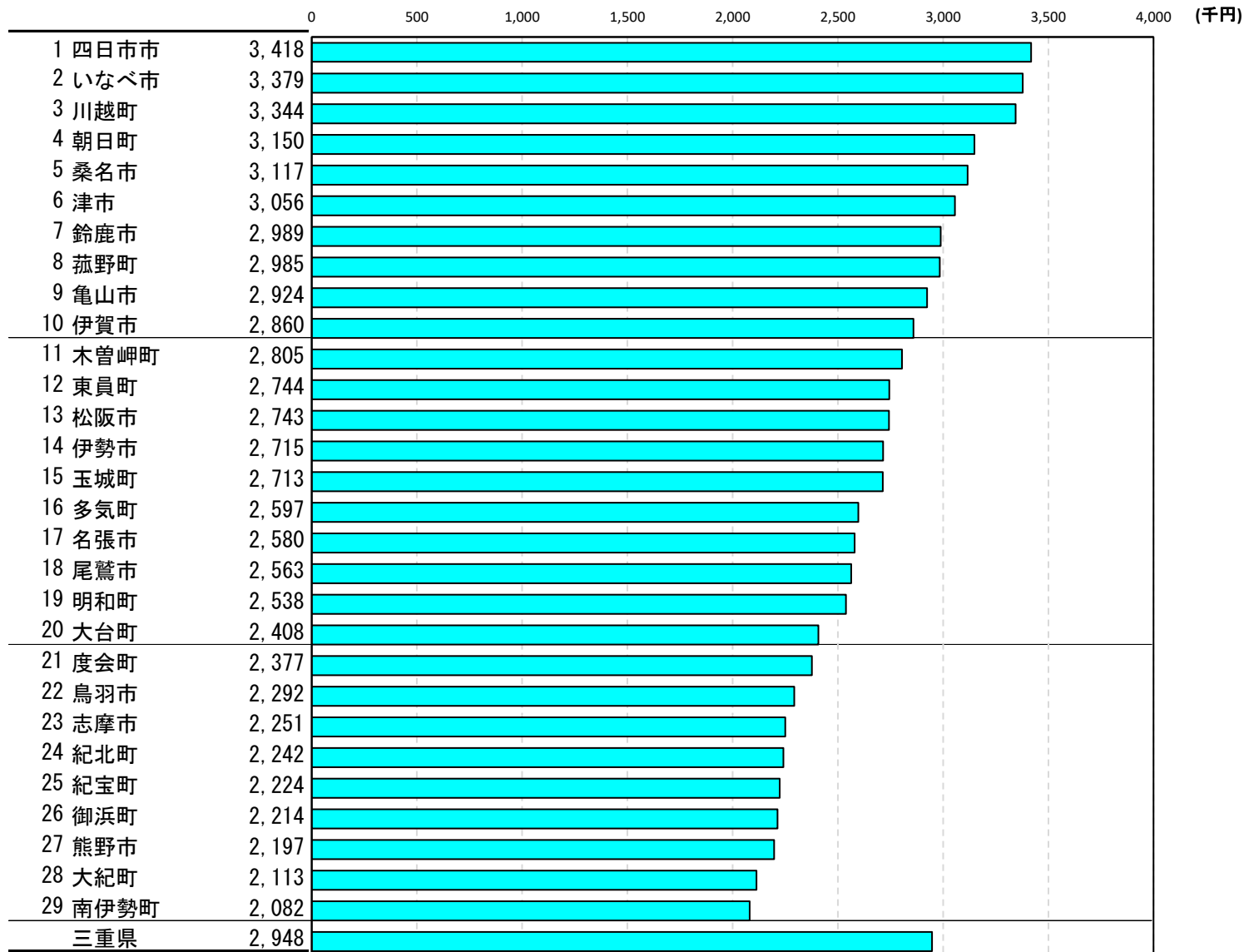

※本書において、一人当たり市町民所得は、企業の所得などを含んだ市町民経済全体の所得水準を含んだものであり、住民個人の所得や賃金水準を表すものではありません。

(図表9) 過去5年間の一人当たり市町民所得上位10市町

(単位：千円)

順位	平成27年度		平成28年度		平成29年度		平成30年度		令和元年度	
1	川越町	3,729	川越町	3,774	川越町	3,907	いなべ市	4,007	川越町	3,510
2	四日市市	3,349	いなべ市	3,649	いなべ市	3,833	川越町	3,834	四日市市	3,368
3	いなべ市	3,305	四日市市	3,480	四日市市	3,715	四日市市	3,755	桑名市	3,206
4	桑名市	3,169	朝日町	3,244	朝日町	3,444	朝日町	3,473	津市	3,172
5	津市	3,107	桑名市	3,204	桑名市	3,358	桑名市	3,341	いなべ市	3,172
6	朝日町	3,073	津市	3,174	津市	3,318	津市	3,316	朝日町	3,163
7	菰野町	2,989	亀山市	3,123	亀山市	3,269	伊賀市	3,293	菰野町	3,034
8	木曾岬町	2,975	菰野町	3,110	伊賀市	3,254	菰野町	3,255	鈴鹿市	3,027
9	鈴鹿市	2,965	鈴鹿市	3,102	菰野町	3,222	亀山市	3,231	伊賀市	2,942
10	伊賀市	2,948	伊賀市	3,096	鈴鹿市	3,181	鈴鹿市	3,214	亀山市	2,907

4 一人当たり市町民所得の変動係数

一人当たり市町民所得の市町間におけるバラツキを表す変動係数は2年ぶりに増加し、14.58となりました。

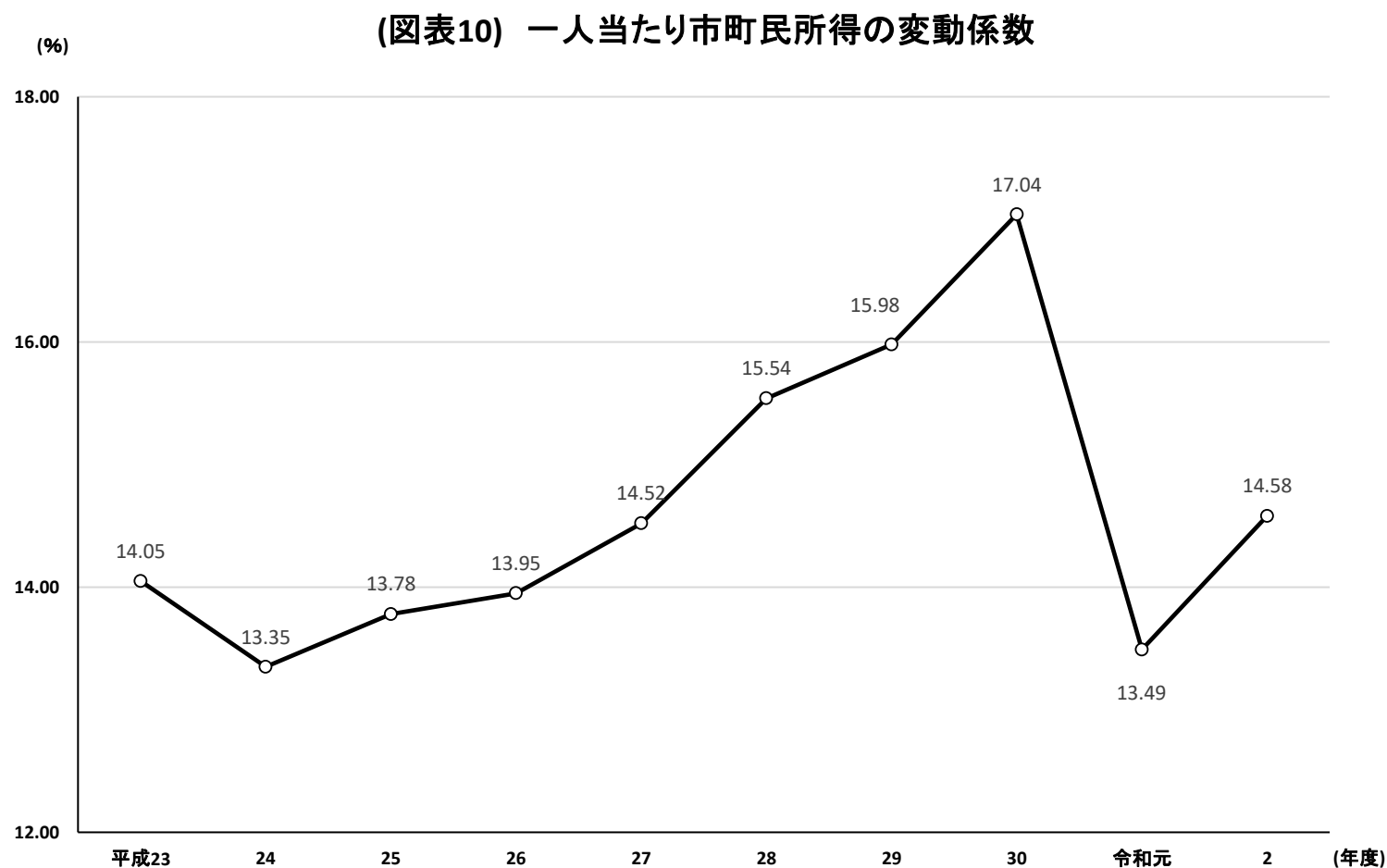

※この項において、「変動係数」は、全県に対する市町の開差率を相対的に表しています。変動係数は、小さいほど一人当たり市町民所得の市町間におけるバラツキが小さいことを表し、逆に、大きいほどバラツキが大きいことを表しています。

$$\text{「変動係数」} = \text{「市町の一人当たり所得の標準偏差」} \div \text{「市町の一人当たり所得の平均値」} \times 100$$

Ⅱ 地域別にみた令和2年度市町民経済計算の概況

地域別市町一覧

【北勢地域】

四日市市、桑名市、鈴鹿市、亀山市、いなべ市、
木曾岬町、東員町、菰野町、朝日町、川越町

【中南勢地域】

津市、松阪市、
多気町、明和町、大台町

【伊勢志摩地域】

伊勢市、鳥羽市、志摩市、
玉城町、度会町、大紀町、南伊勢町

【伊賀地域】

名張市、伊賀市

【東紀州地域】

尾鷲市、熊野市、
紀北町、御浜町、紀宝町

II 地域別にみた令和2年度市町民経済計算の概況

1 北勢地域

(1) 地域内総生産の動き

北勢地域内総生産は4兆5,793億円(対前年度増加率5.9%増)で、2年ぶりの増加となりました。

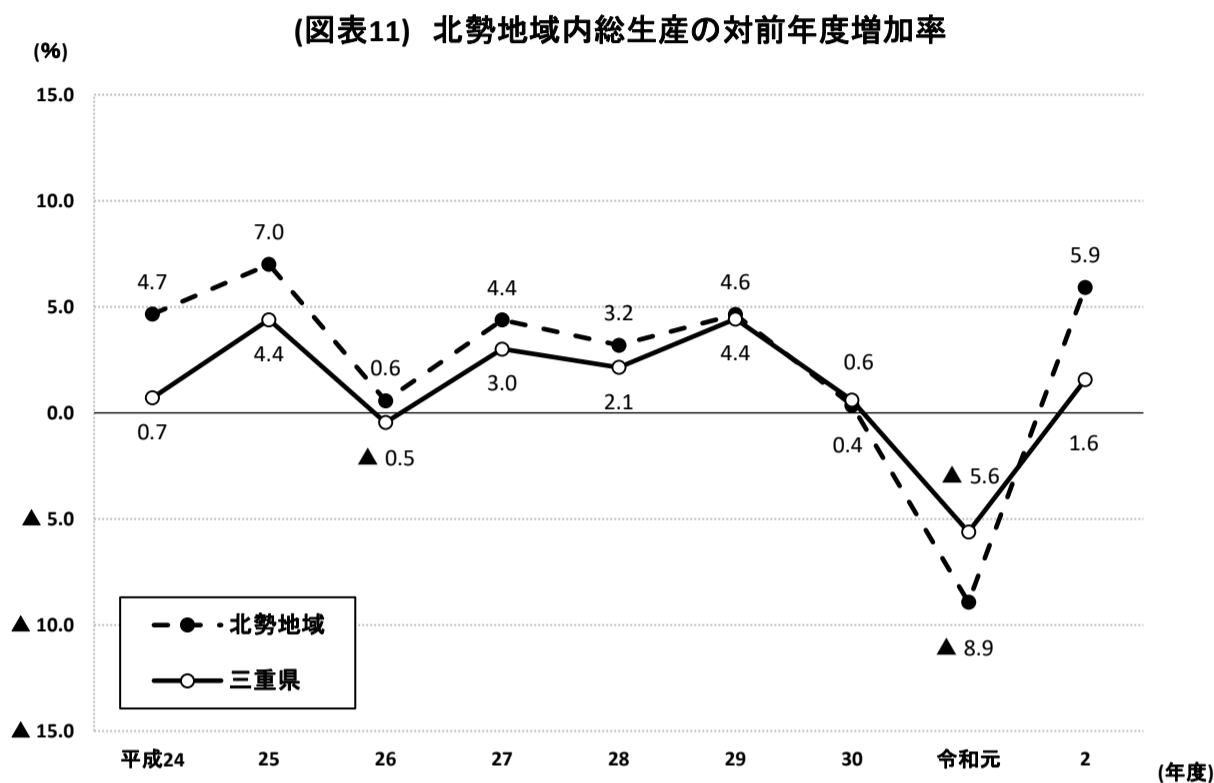

産業別の対前年度増加率をみると、第1次産業が11.0%減、第2次産業が17.0%増、第3次産業が4.4%減となりました。

第1次産業では、水産業が15.0%減、農業が10.9%減、林業が0.7%減となりました。

第2次産業では、建設業が10.4%減、鉱業が0.2%減となったものの、製造業が19.7%増となりました。

第3次産業では、宿泊・飲食サービス業が38.7%減、運輸・郵便業が13.4%減などとなったものの、情報通信業が19.8%増、専門・科学技術、業務支援サービス業が4.6%増などとなりました。

(図表12) 北勢地域内産業別総生産の対前年度増加率

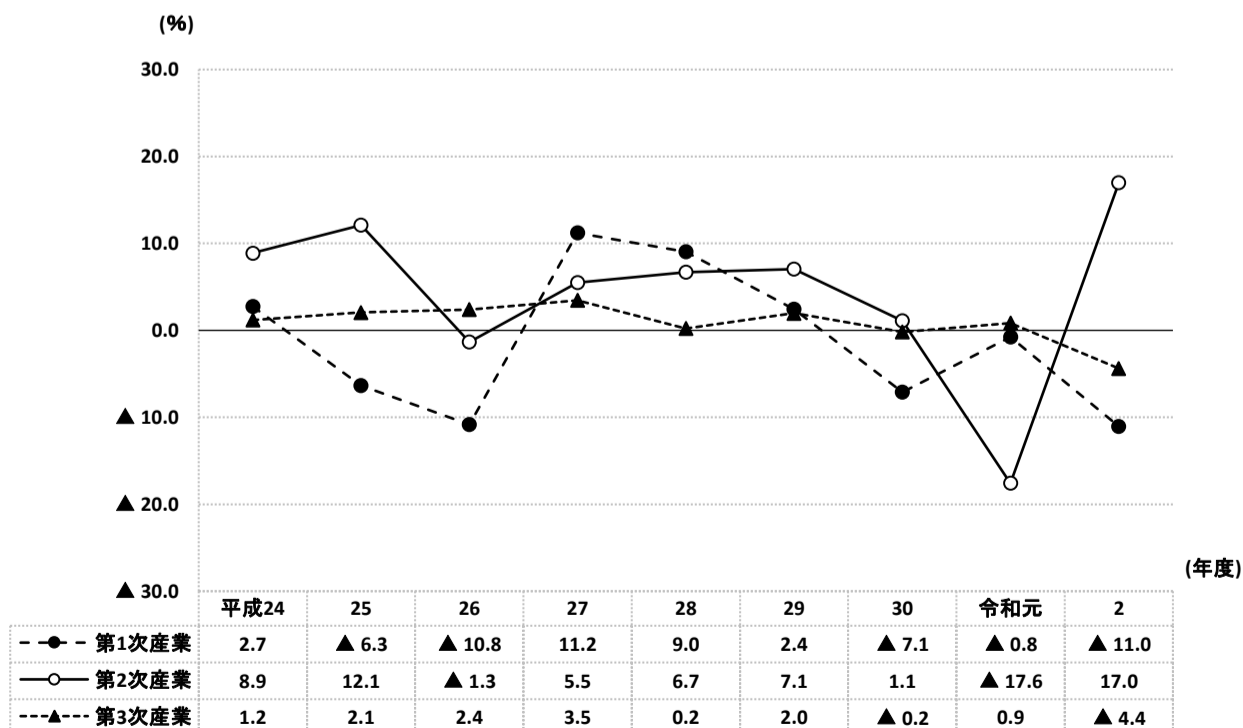

(2) 地域別市町民所得(分配)の動き

北勢地域市町民所得(分配)は2兆6,525億円(対前年度増加率0.8%減)で、2年連続の減少となりました。項目別の対前年度増加率をみると、雇用者報酬が2.4%減、財産所得(非企業部門)が0.7%増、企業所得が4.6%増となりました。

労働分配率は72.9%となり、前年度から1.2ポイント下落しました。

(図表13) 北勢地域の項目別市町民所得及び労働分配率

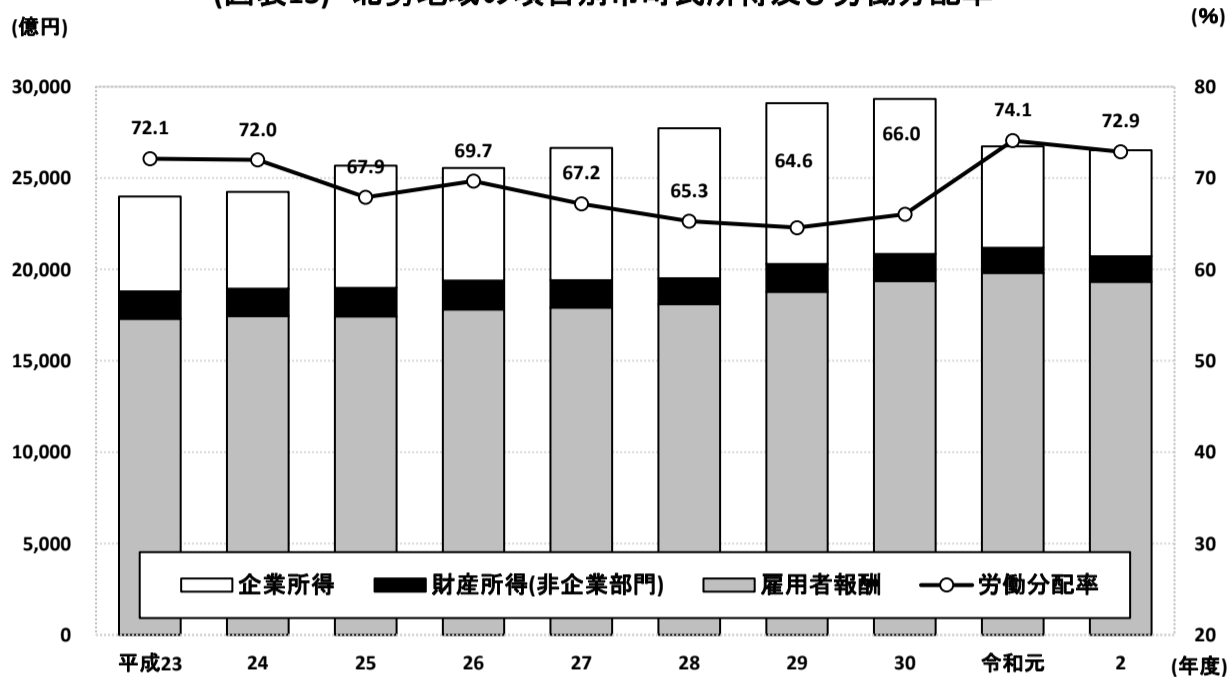

労働分配率とは

総所得のうち労働に分配される比率をいい、ここでは県(市町)民所得における雇用者報酬(賃金・給与所得、雇主の社会負担を含む)割合で算出しています。

一般的に景気拡大期には労働分配率は低下し、後退期には上昇する傾向があります。

これは、景気や産出量の変動に対して雇用量をあまり変動させないという従来からの雇用慣行が大きな要因になっています。

北勢地域の一人当たり市町民所得は318万4千円(対前年度増加率0.1%減)で、県民所得(294万8千円)を100とした場合の水準は108.0となりました。

(図表14) 北勢地域の一人当たり市町民所得

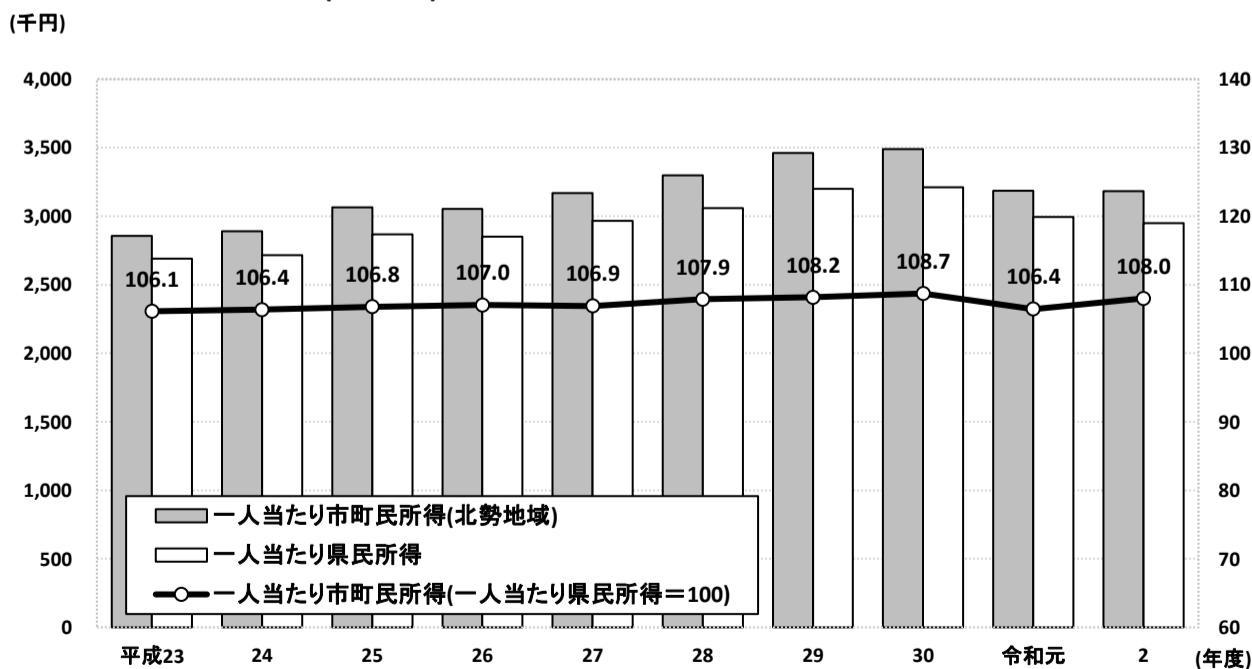

2 中南勢地域

(1) 地域内総生産の動き

中南勢地域内総生産は2兆131億円(対前年度増加率2.6%減)で、2年連続の減少となりました。

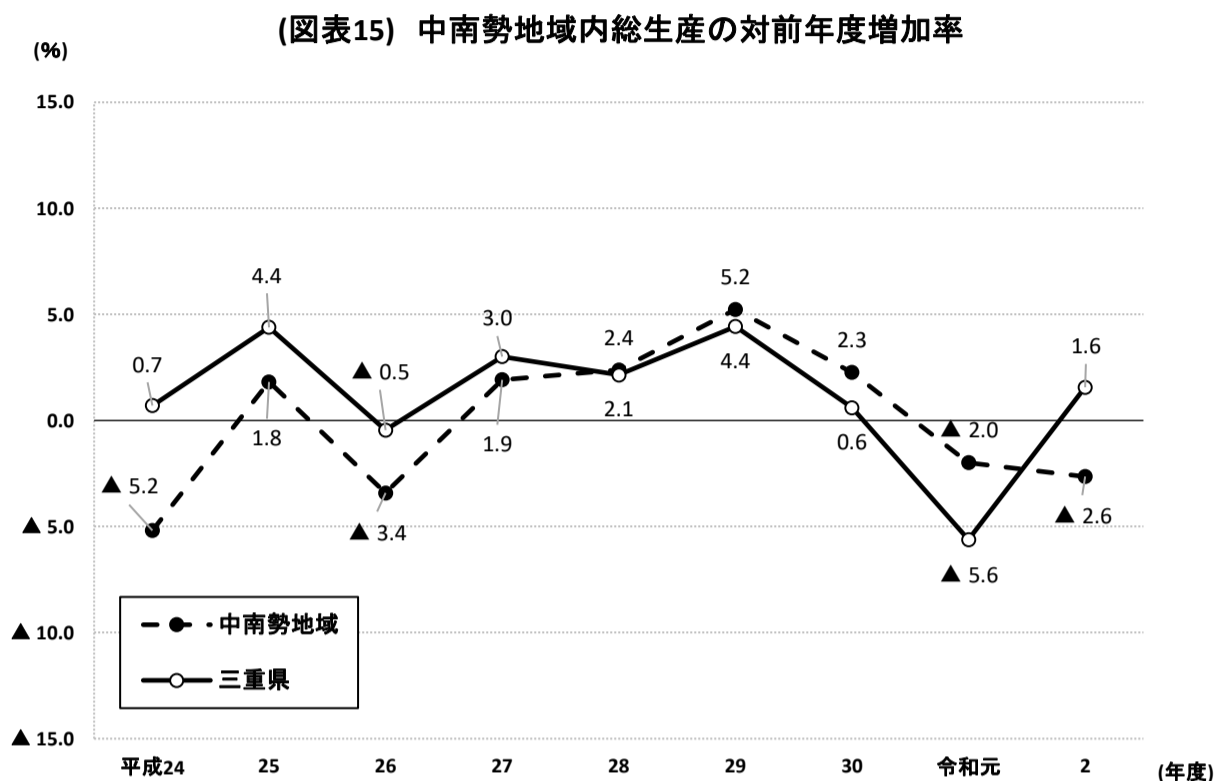

産業別の対前年度増加率をみると、第1次産業が6.8%減、第2次産業が3.1%増、第3次産業が4.6%減となりました。

第1次産業では、水産業が13.4%減、農業が6.5%減、林業が2.8%減となりました。

第2次産業では、建設業が4.4%減となったものの、製造業が4.7%増、鉱業が1.0%増となりました。

第3次産業では、宿泊・飲食サービス業が37.7%減、運輸・郵便業が33.6%減などとなったものの、専門・科学技術、業務支援サービス業が4.8%増、不動産業が3.9%増などとなりました。

(図表16) 中南勢地域内産業別総生産の対前年度増加率

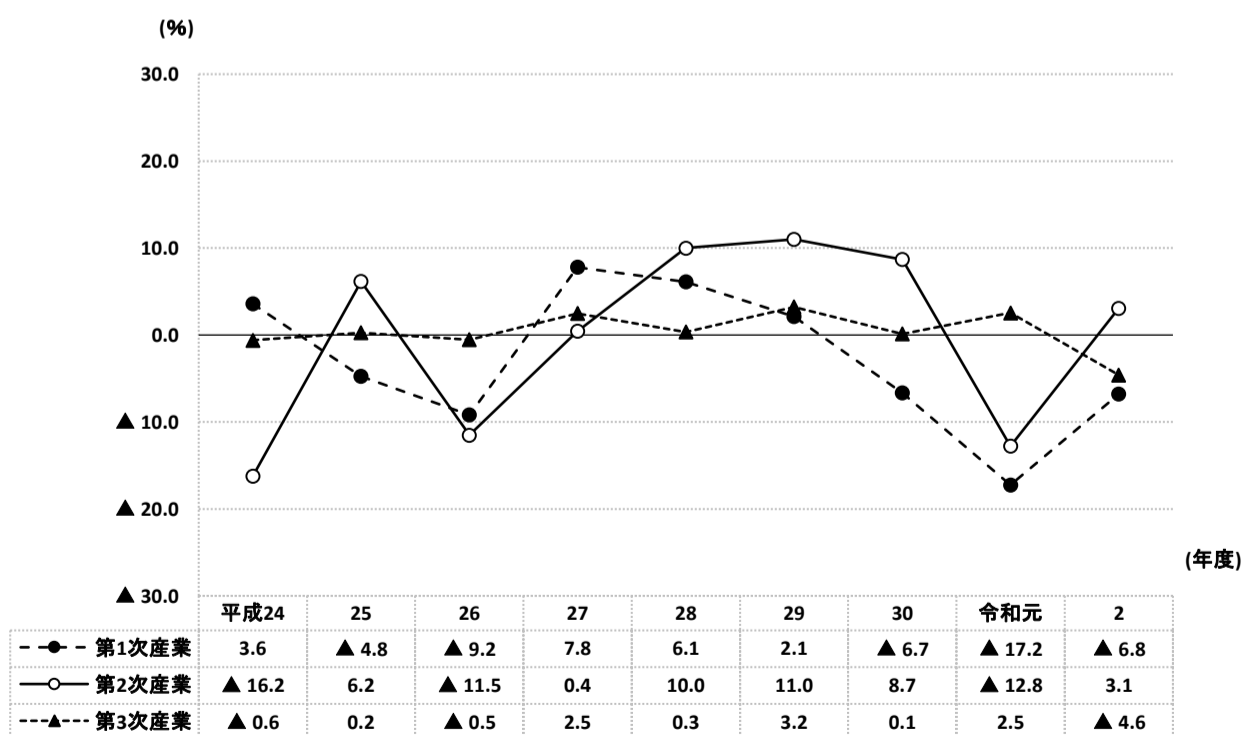

(2) 地域別市町民所得(分配)の動き

中南勢地域市町民所得(分配)は1兆3,898億円(対前年度増加率3.7%減)で、3年連続の減少となりました。項目別の対前年度増加率をみると、雇用者報酬が2.2%減、財産所得(非企業部門)が0.9%増、企業所得が8.6%減となりました。

労働分配率は70.6%となり、前年度から1.1ポイント上昇しました。

(図表17) 中南勢地域の項目別市町民所得及び労働分配率

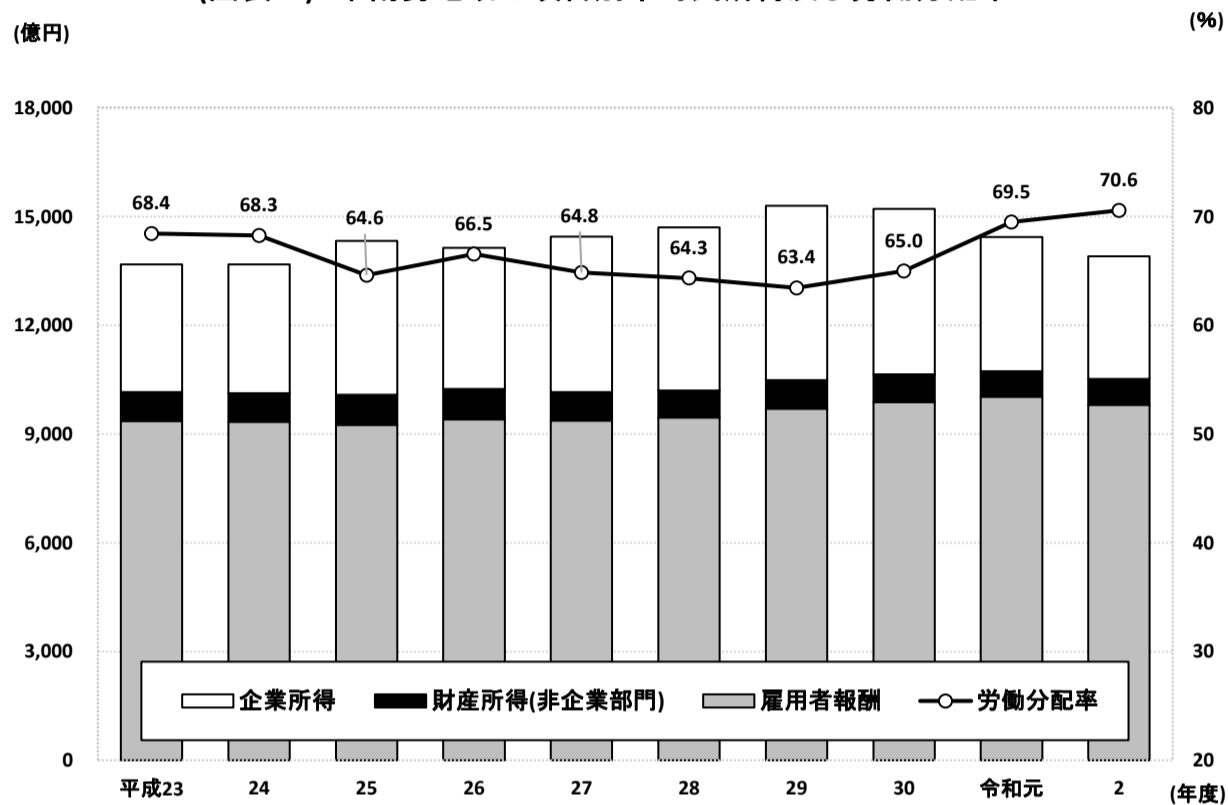

中南勢地域の一人当たり市町民所得は290万3千円(対前年度増加率3.3%減)で、県民所得(294万8千円)を100とした場合の水準は98.5となりました。

(図表18) 中南勢地域の一人当たり市町民所得

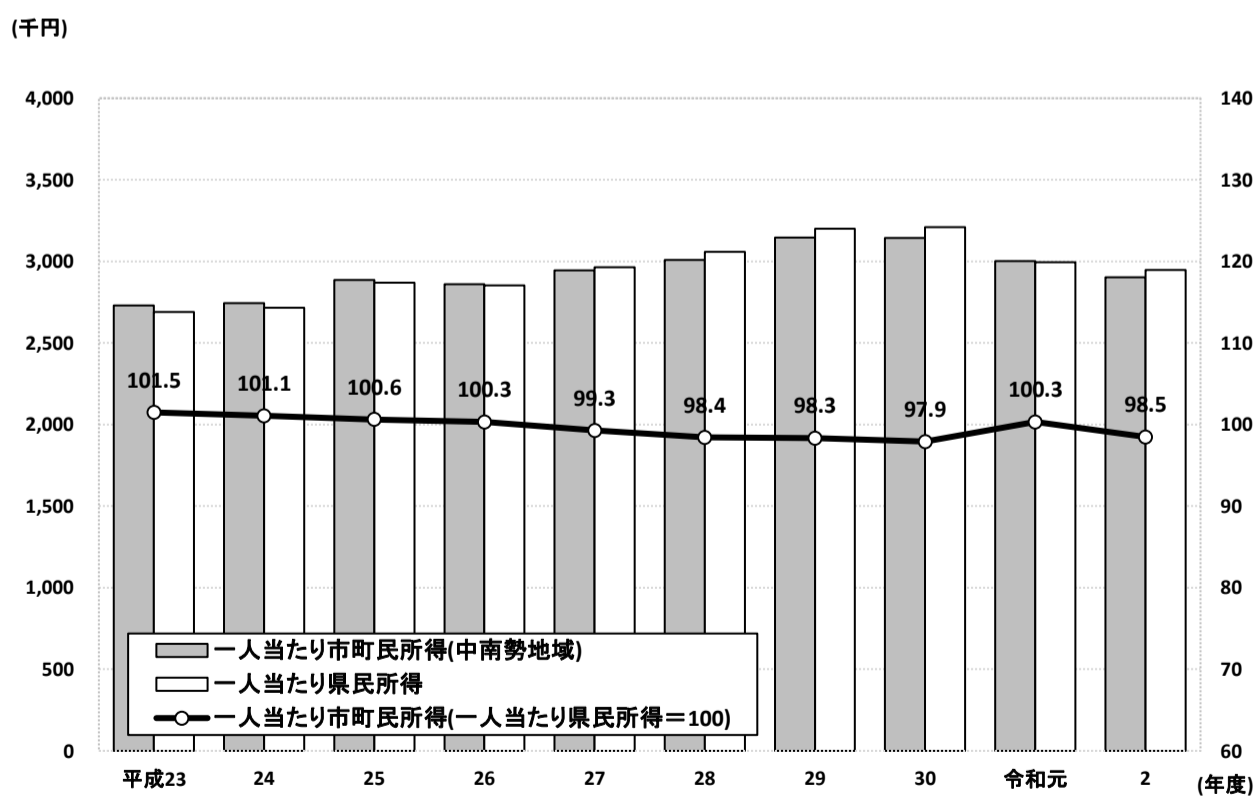

3 伊勢志摩地域

(1) 地域内総生産の動き

伊勢志摩地域内総生産は7,290億円(対前年度増加率6.6%減)で、2年ぶりの減少となりました。

(図表19) 伊勢志摩地域内総生産の対前年度増加率

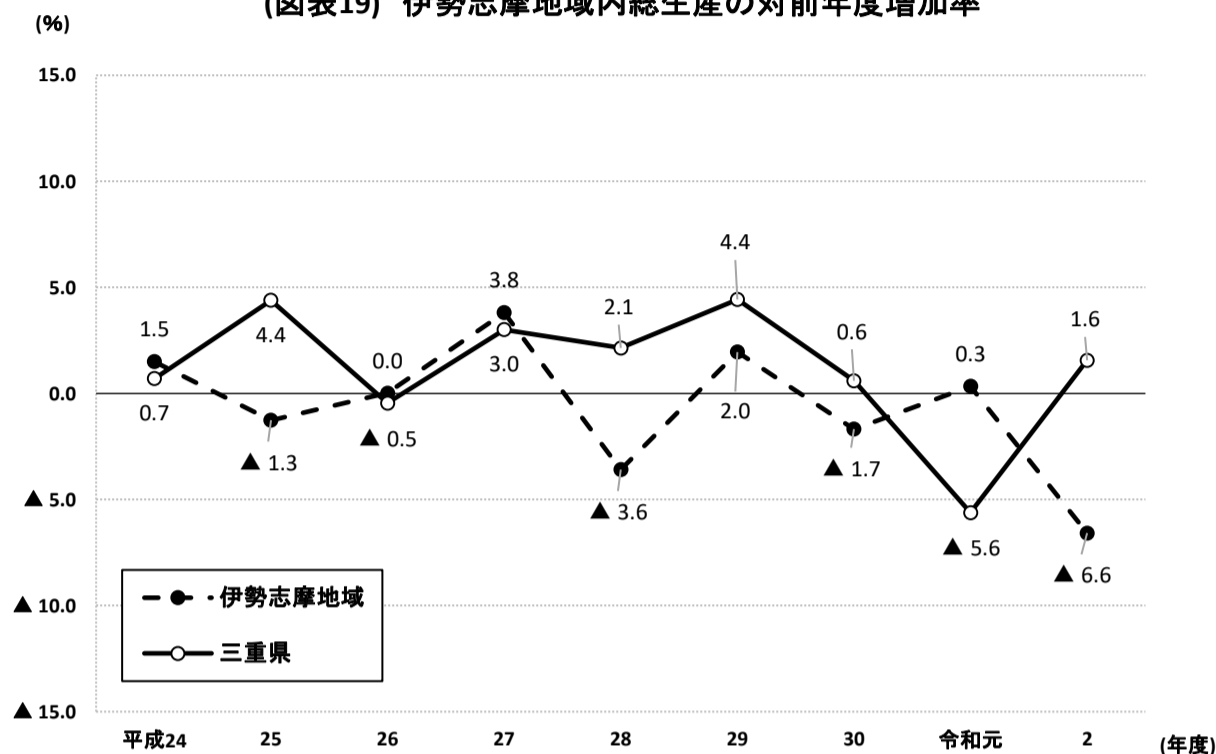

産業別の対前年度増加率をみると、第1次産業が13.1%減、第2次産業が4.4%減、第3次産業が7.3%減となりました。

第1次産業では、水産業が16.5%減、林業が7.3%減、農業が6.8%減となりました。

第2次産業では、建設業が14.3%減、製造業が1.7%減となったものの、鉱業が3.8%増となりました。

第3次産業では、宿泊・飲食サービス業が40.7%減、運輸・郵便業が21.5%減などとなったものの、教育が3.5%増、専門・科学技術、業務支援サービス業が2.7%増などとなりました。

(図表20) 伊勢志摩地域内産業別総生産の対前年度増加率

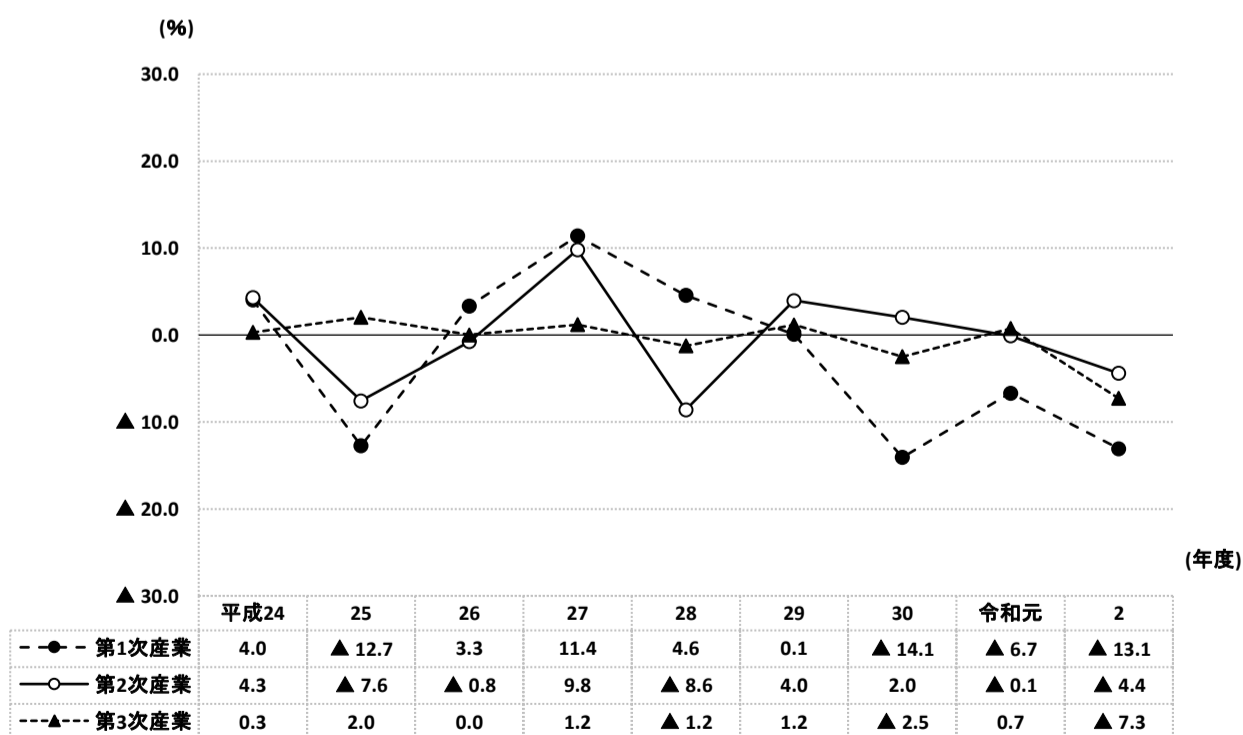

(2) 地域別市町民所得(分配)の動き

伊勢志摩地域市町民所得(分配)は5,760億円(対前年度増加率4.4%減)で、3年連続の減少となりました。項目別の対前年度増加率をみると、雇用者報酬が3.4%減、財産所得(非企業部門)が0.3%増、企業所得が8.1%減となりました。

労働分配率は70.3%となり、前年度から0.8ポイント上昇しました。

(図表21) 伊勢志摩地域の項目別市町民所得及び労働分配率

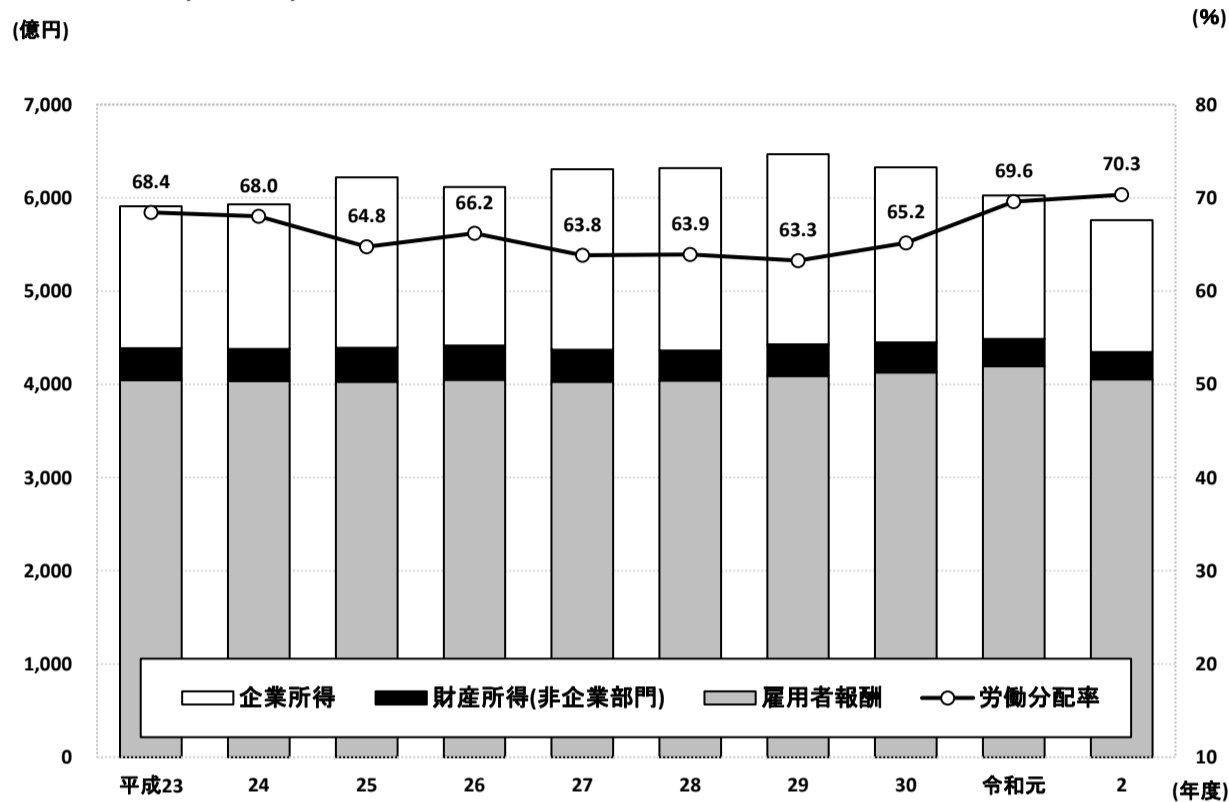

伊勢志摩地域の一人当たり市町民所得は252万6千円(対前年度増加率3.4%減)で、県民所得(294万8千円)を100とした場合の水準は85.7となりました。

(図表22) 伊勢志摩地域の一人当たり市町民所得

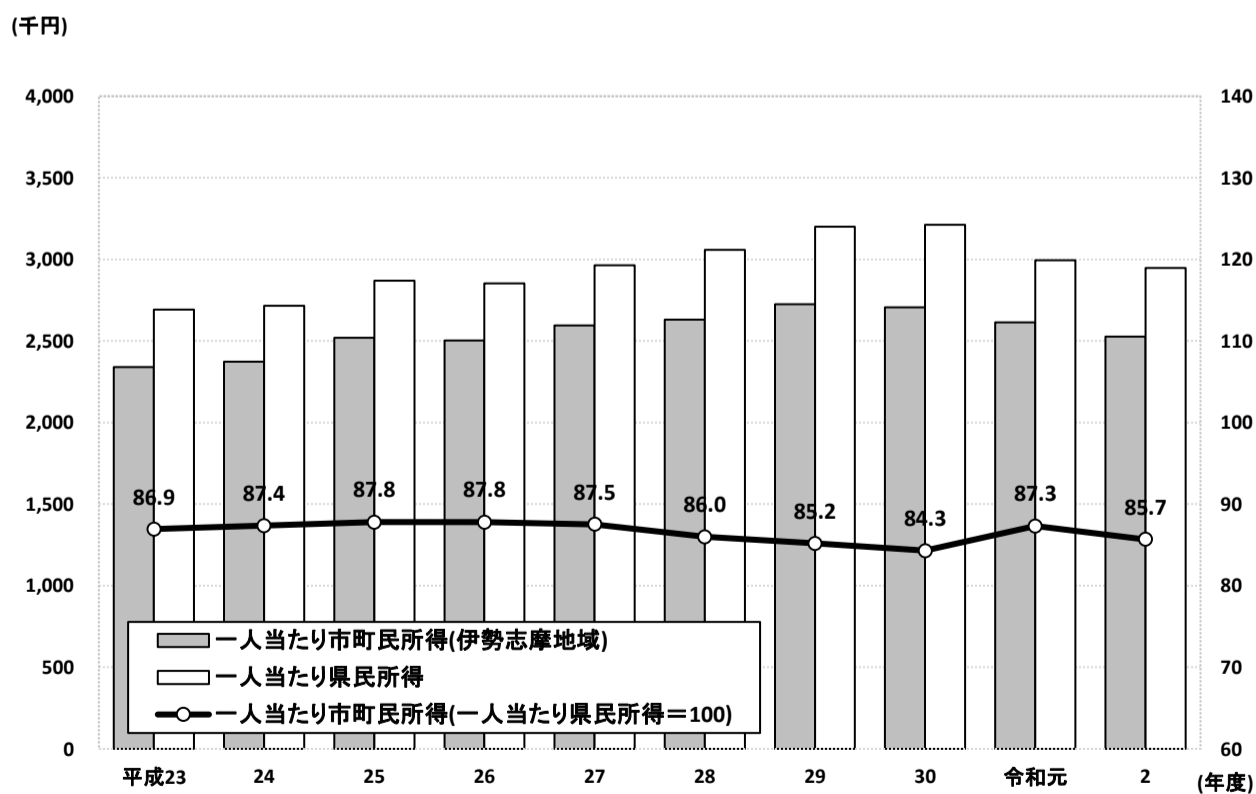

4 伊賀地域

(1) 地域内総生産の動き

伊賀地域内総生産は7,585億円(対前年度増加率0.5%減)で、2年連続の減少となりました。

(図表23) 伊賀地域内総生産の対前年度増加率

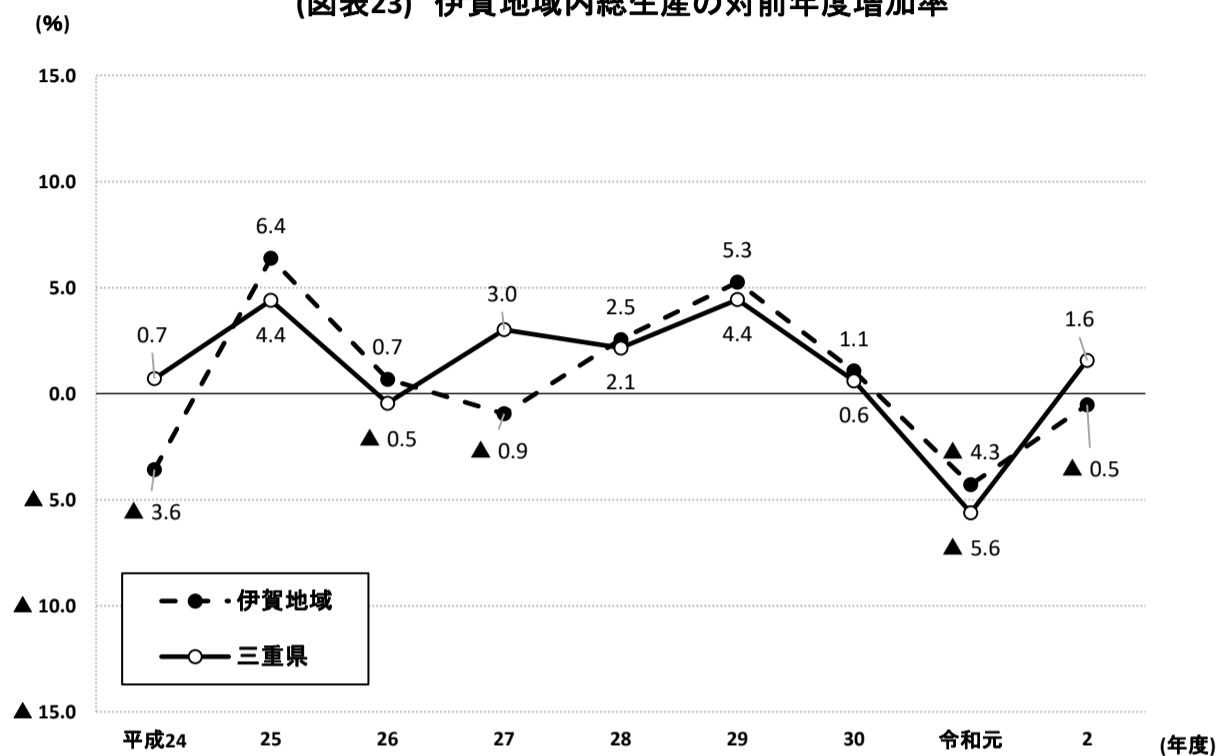

産業別の対前年度増加率をみると、第1次産業が5.0%減、第2次産業が4.6%増、第3次産業が6.2%減となりました。

第1次産業では、林業が9.4%減、農業が4.8%減となりました。

第2次産業では、建設業が16.8%減となったものの、製造業が6.7%増、鉱業が1.9%増となりました。

第3次産業では、宿泊・飲食サービス業が38.8%減、運輸・郵便業が21.5%減などとなったものの、情報通信業が34.0%増、教育が3.1%増などとなりました。

(図表24) 伊賀地域内産業別総生産の対前年度増加率

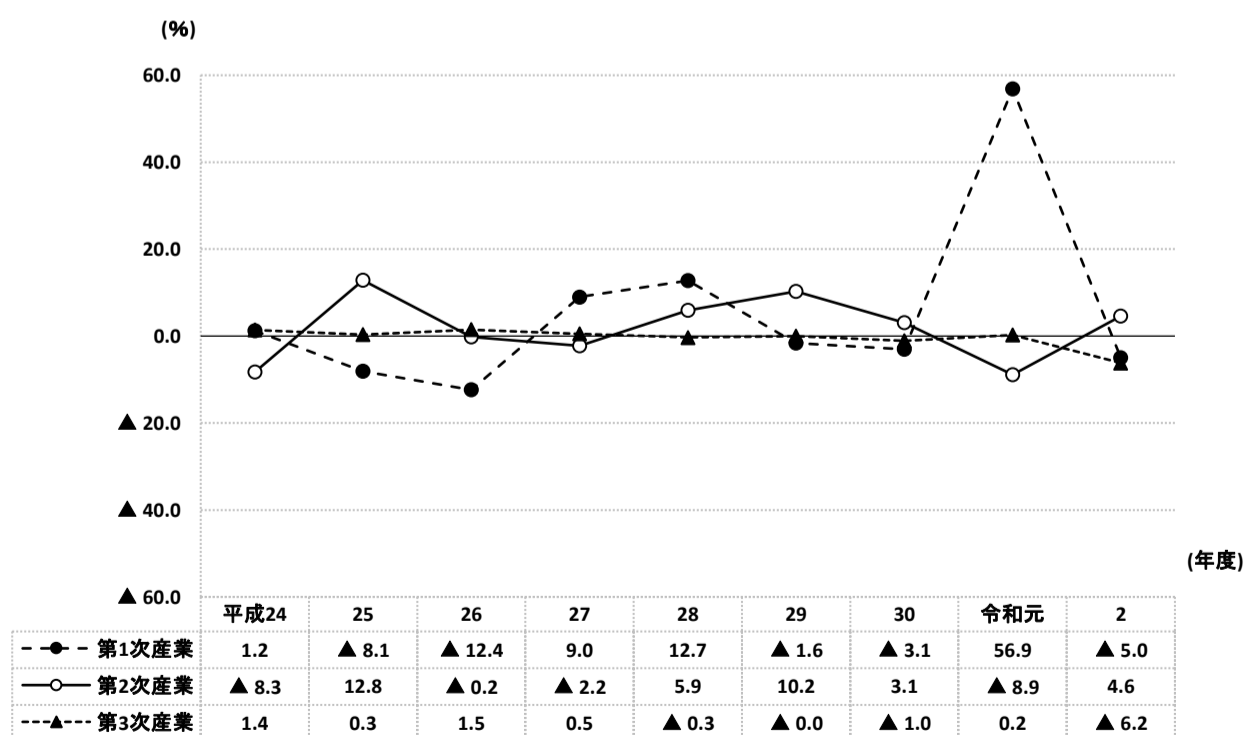

(2) 地域別市町民所得(分配)の動き

伊賀地域市町民所得(分配)は4,509億円(対前年度増加率2.2%減)で、3年連続の減少となりました。項目別の対前年度増加率をみると、雇用者報酬が4.0%減、財産所得(非企業部門)が0.6%減、企業所得が3.3%増となりました。

労働分配率は71.2%となり、前年度から1.3ポイント下落しました。

(図表25) 伊賀地域の項目別市町民所得及び労働分配率

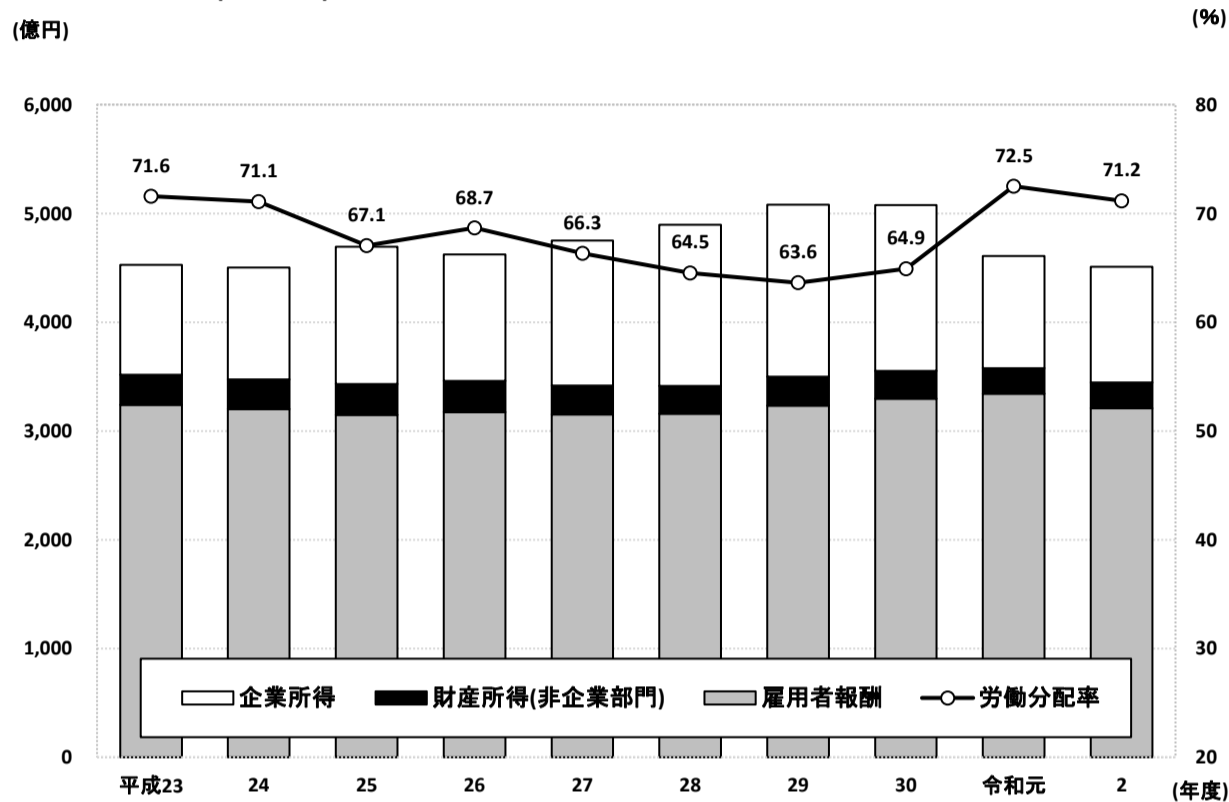

伊賀地域の一人当たり市町民所得は273万円(対前年度増加率3.0%減)で、県民所得(294万8千円)を100とした場合の水準は92.6となりました。

(図表26) 伊賀地域の一人当たり市町民所得

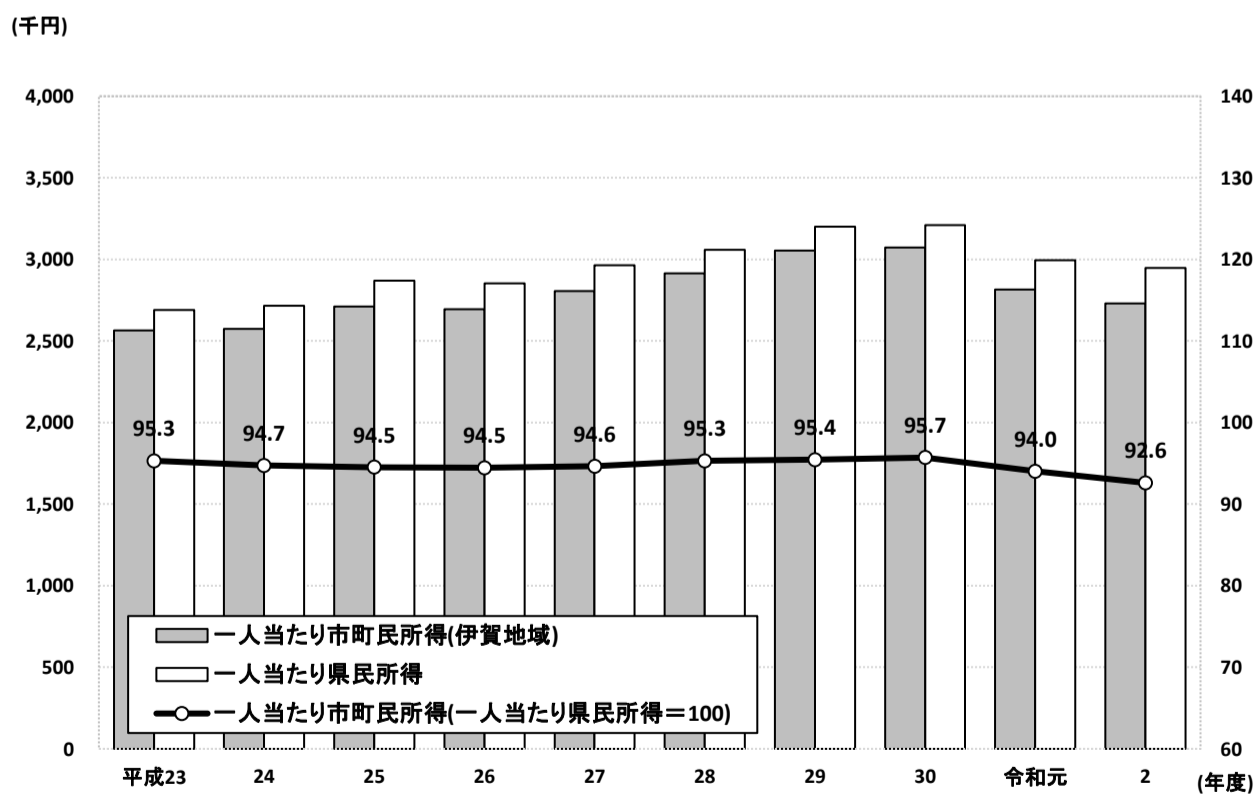

4 東紀州地域

(1) 地域内総生産の動き

東紀州地域内総生産は1,932億円(対前年度増加率8.4%減)で、2年ぶりの減少となりました。

(図表27) 東紀州地域内総生産の対前年度増加率

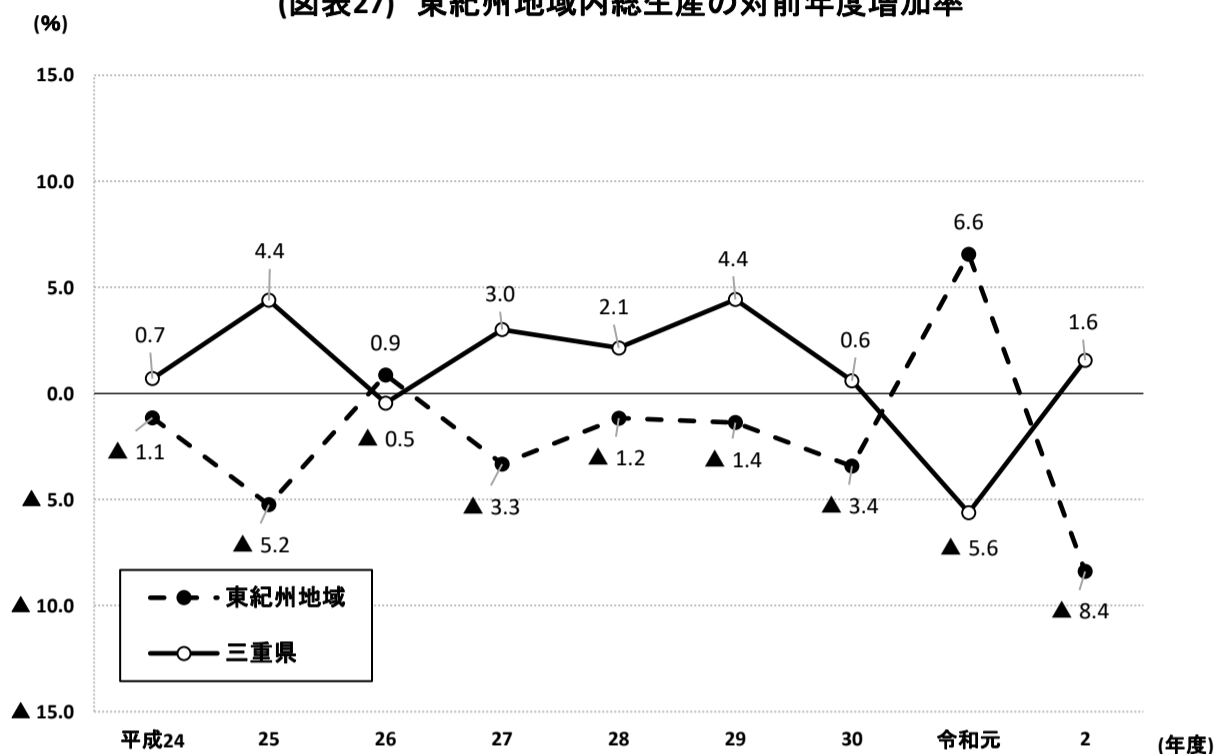

産業別の対前年度増加率をみると、第1次産業が10.6%減、第2次産業が2.6%減、第3次産業が10.5%減となりました。

第1次産業では、水産業が16.5%減、林業が6.9%減、農業が6.4%減となりました。

第2次産業では、建設業が7.1%減、鉱業が1.5%減となったものの、製造業が1.1%増となりました。

第3次産業では、宿泊・飲食サービス業が38.1%減、運輸・郵便業が36.3%減などとなったものの、情報通信業が11.8%増、専門・科学技術、業務支援サービス業が7.4%増などとなりました。

(図表28) 東紀州地域内産業別総生産の対前年度増加率

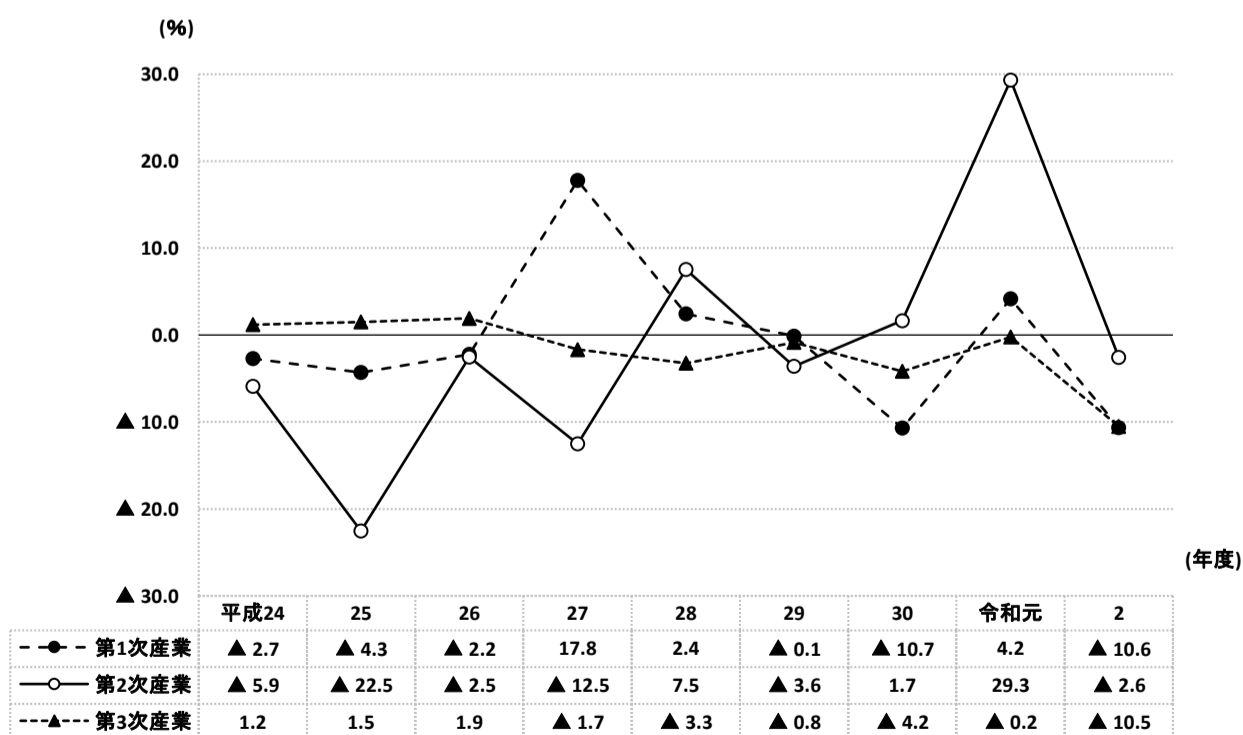

(2) 地域別市町民所得(分配)の動き

東紀州地域市町民所得(分配)は1,503億円(対前年度増加率4.1%減)で、3年連続の減少となりました。項目別の対前年度増加率をみると、雇用者報酬が1.4%減、財産所得(非企業部門)が2.6%増、企業所得が10.8%減となりました。

労働分配率は66.3%となり、前年度から1.8ポイント上昇しました。

(図表29) 東紀州地域の項目別市町民所得及び労働分配率

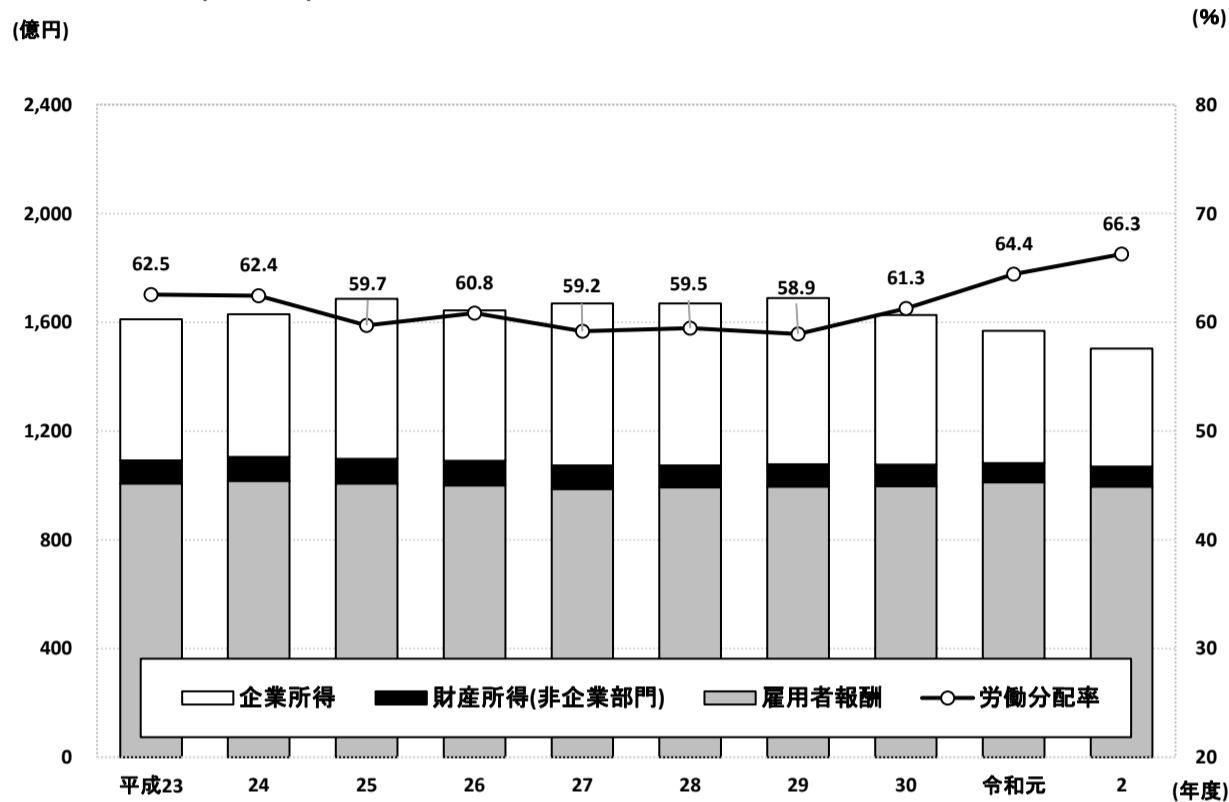

東紀州地域の一人当たり市町民所得は230万5千円(対前年度増加率2.9%減)で、県民所得(294万8千円)を100とした場合の水準は78.2となりました。

(図表30) 東紀州地域の一人当たり市町民所得

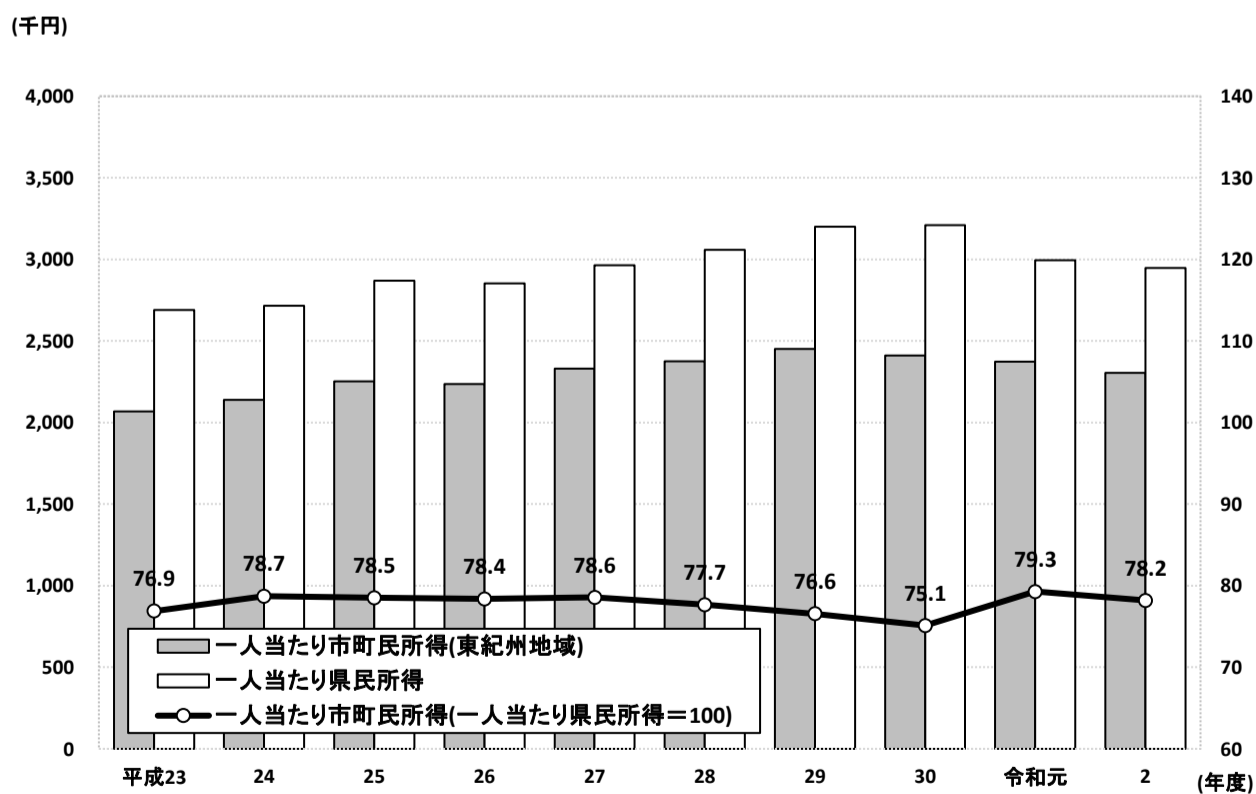

Ⅲ グラフでみる令和2年度地域別経済

(図31) 地域別・経済活動別構成比(輸入品に課される税・関税等を除く)

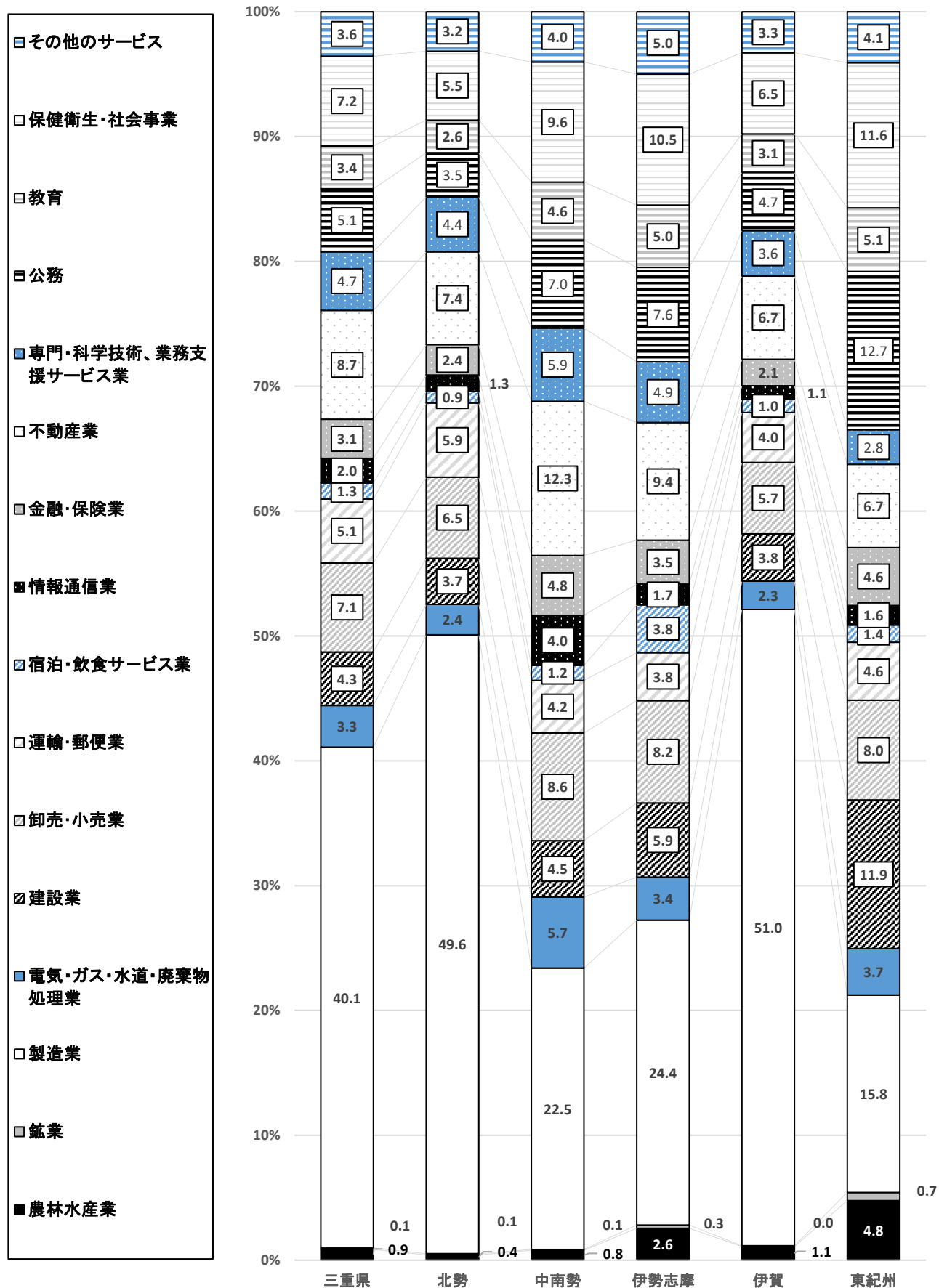

※「Ⅲ グラフで見る令和2年度地域別経済」では、輸入品に課される税・関税等を除いた合計値を100として構成比を計算しています。

(図32) 経済活動別・地域別構成比(輸入品に課される税・関税等を除く)

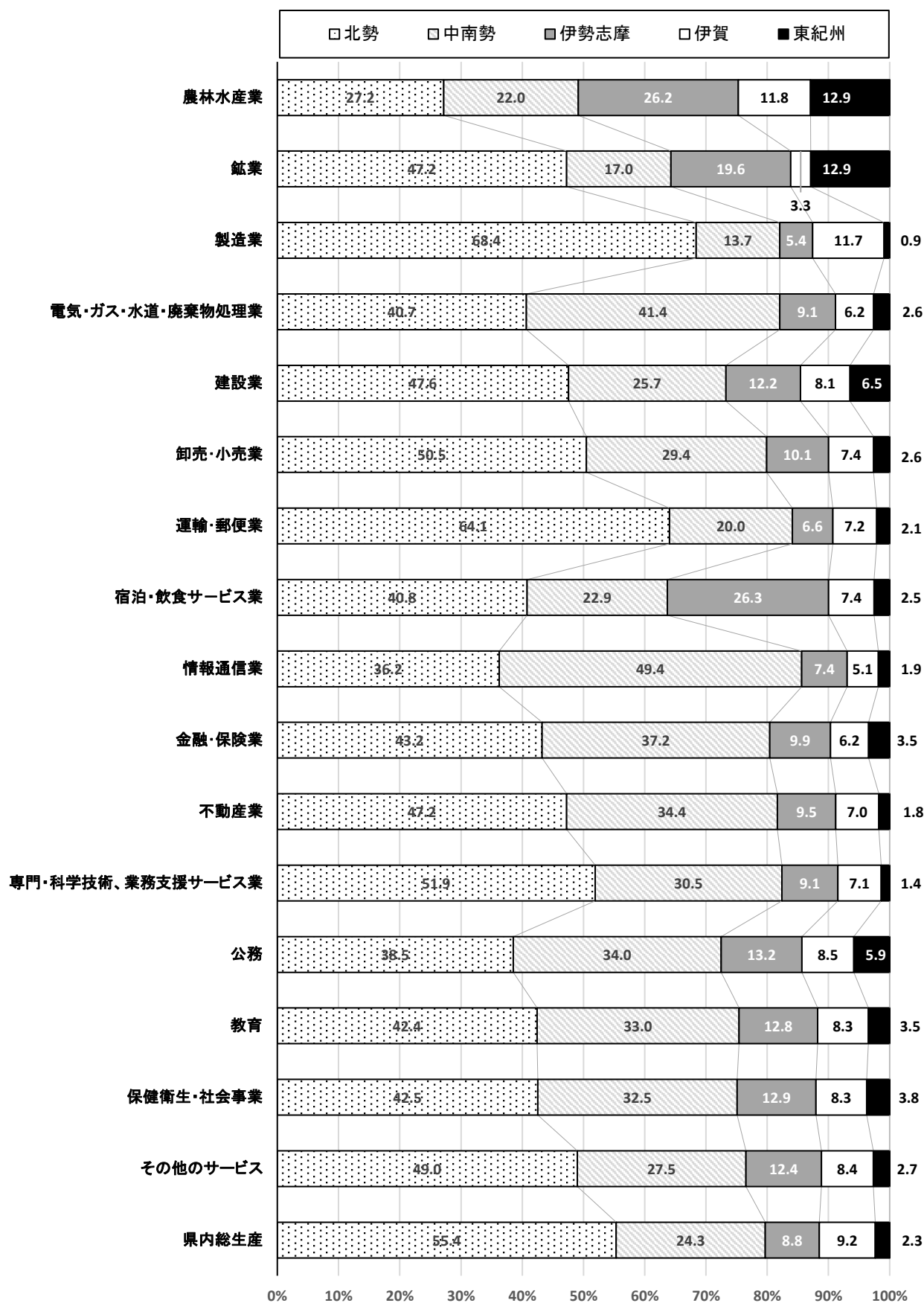

(図表33) 経済活動別対前年度増加率

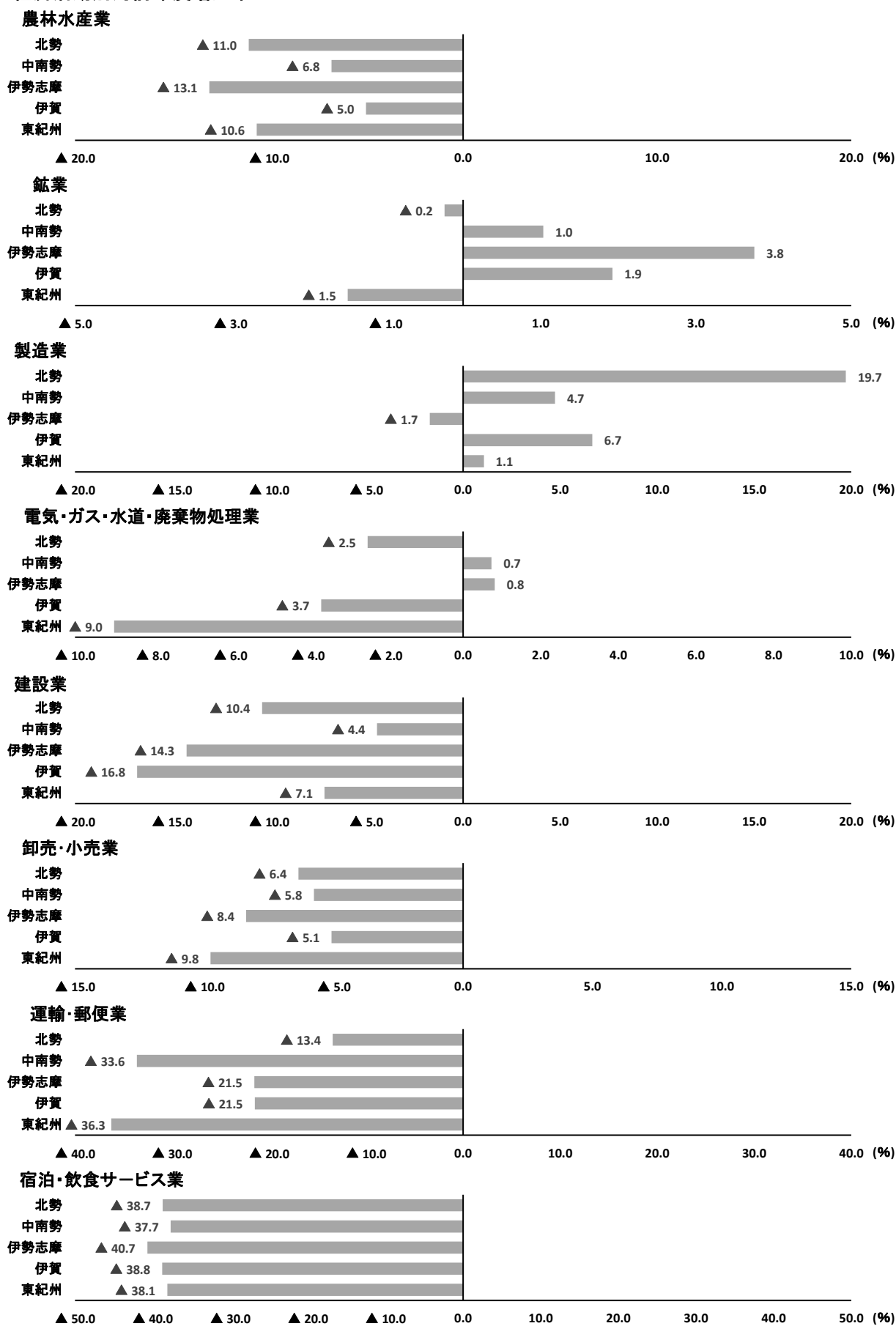

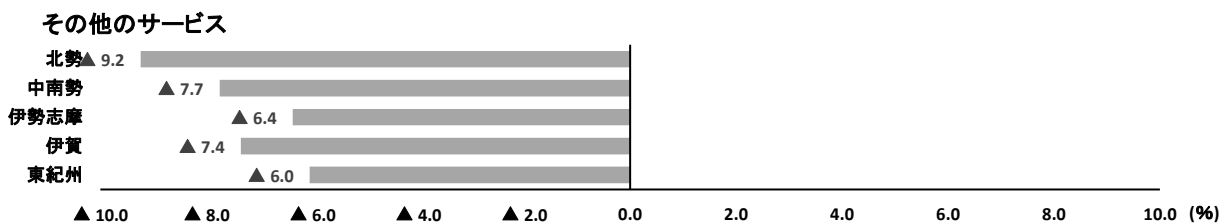
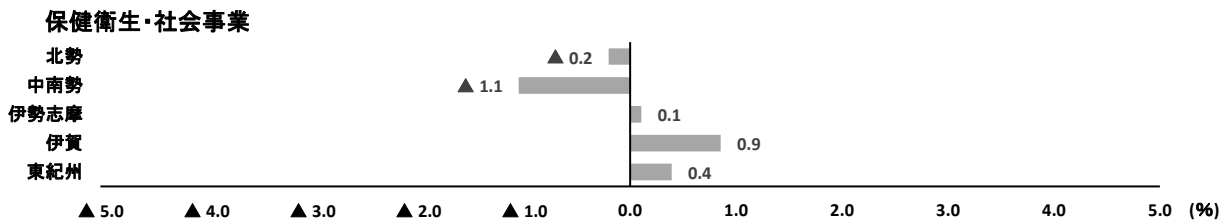
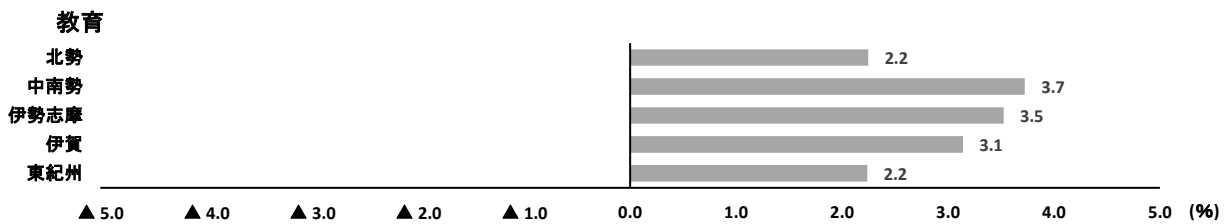
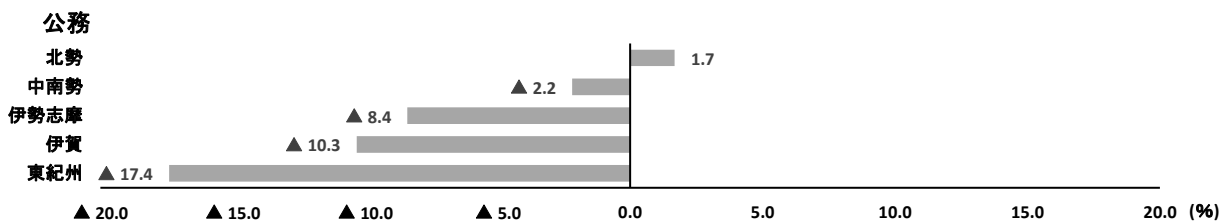
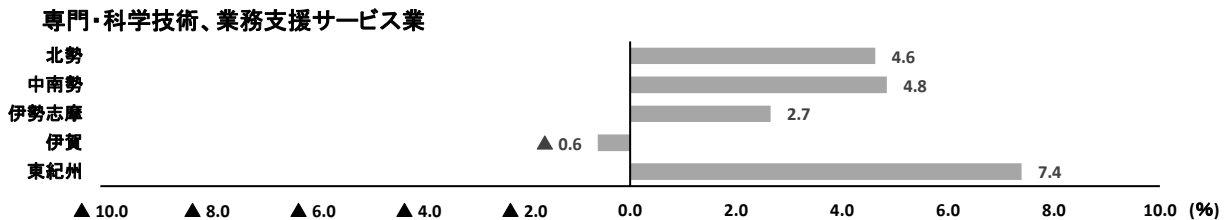
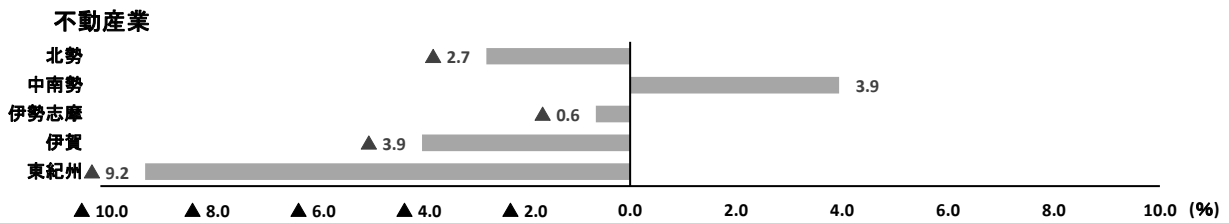
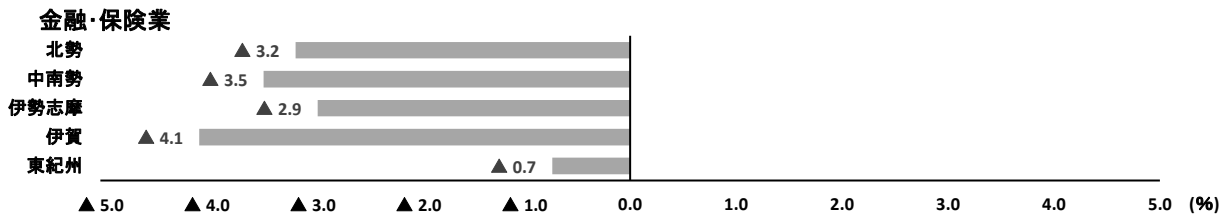
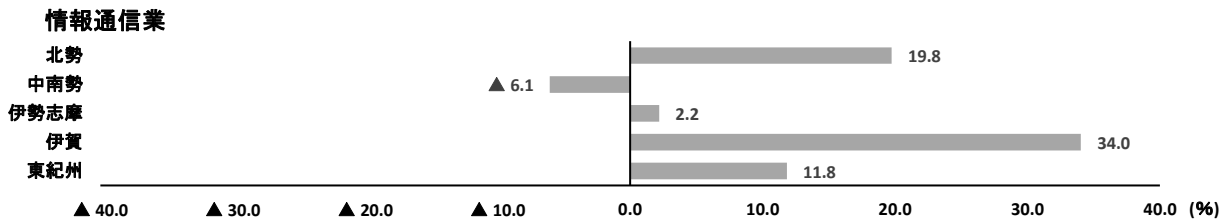

(図表34～45) 経済活動別地域内総生産 構成比と対前年度増加率(輸入品に課される・関税等を除く)

増加率(%)

(図表34) 北勢地域内総生産

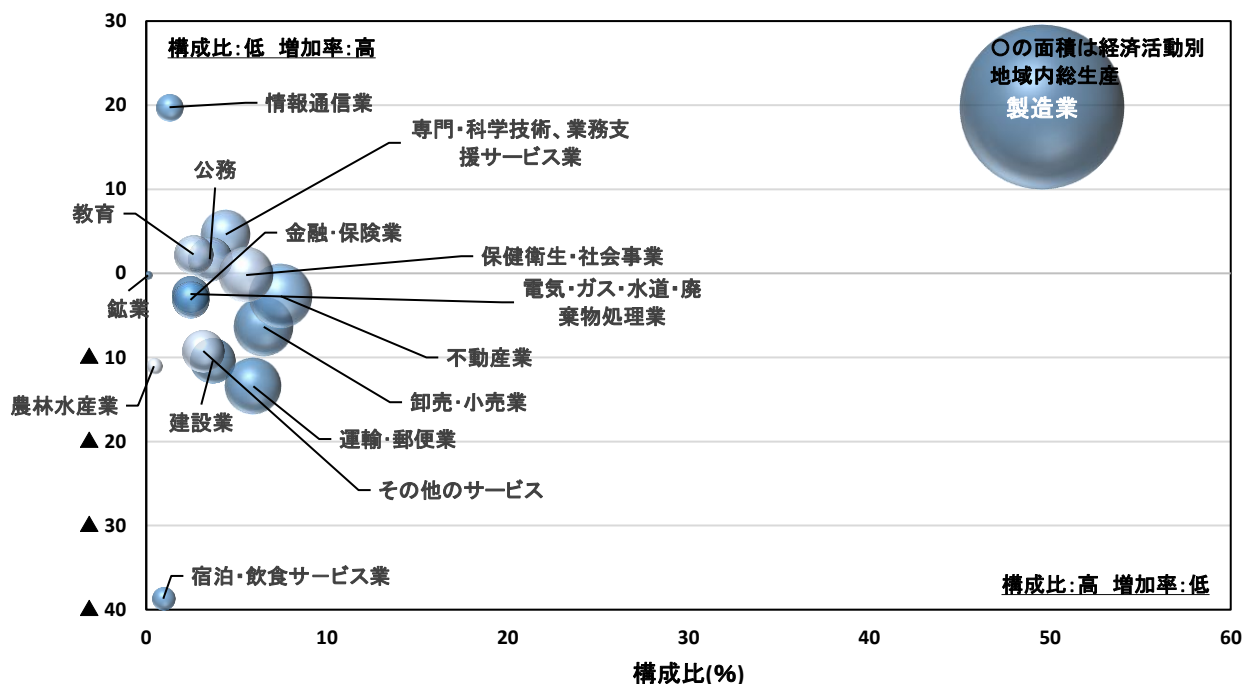

このグラフの見方

このグラフは、経済活動別地域内総生産の実数(円の面積)、対前年度増加率(縦軸)及び実数の地域内総生産に対する構成比(横軸)の3つのデータにより構成されています。経済活動別に円の大きさや位置を見ることにより、地域における経済活動の特徴を知ることができます。

例えば、上記(図34)の北勢地域内総生産のグラフをみると、製造業は、実数及び構成比が他のどの経済活動よりも大きく(面積が最も大きく、円の中心が最も右側に位置している)、増加率は19.7増である(円の中心が19.7%の位置にある)ことがわかります。

また、鉱業は、実数及び構成比が小さく(面積が小さく、円の中心が左側に位置している)、増加率は0.2減である(円の中心が-0.2%の位置にある)ことがわかります。

(図表35) 北勢地域内総生産

北勢地域	経済活動別地域内総生産(百万円)	増加率(%)	構成比(%)
農林水産業	19,300	▲ 11.0	0.4
鉱業	4,610	▲ 0.2	0.1
製造業	2,259,374	19.7	49.6
電気・ガス・水道・廃棄物処理業	111,580	▲ 2.5	2.4
建設業	168,168	▲ 10.4	3.7
卸売・小売業	296,385	▲ 6.4	6.5
運輸・郵便業	270,191	▲ 13.4	5.9
宿泊・飲食サービス業	43,028	▲ 38.7	0.9
情報通信業	58,781	19.8	1.3
金融・保険業	111,593	▲ 3.2	2.4
不動産業	339,161	▲ 2.7	7.4
専門・科学技術・業務支援サービス業	200,734	4.6	4.4
公務	160,362	1.7	3.5
教育	119,439	2.2	2.6
保健衛生・社会事業	251,965	▲ 0.2	5.5
その他のサービス	143,863	▲ 9.2	3.2

増加率(%)

(図表36) 中南勢地域内総生産

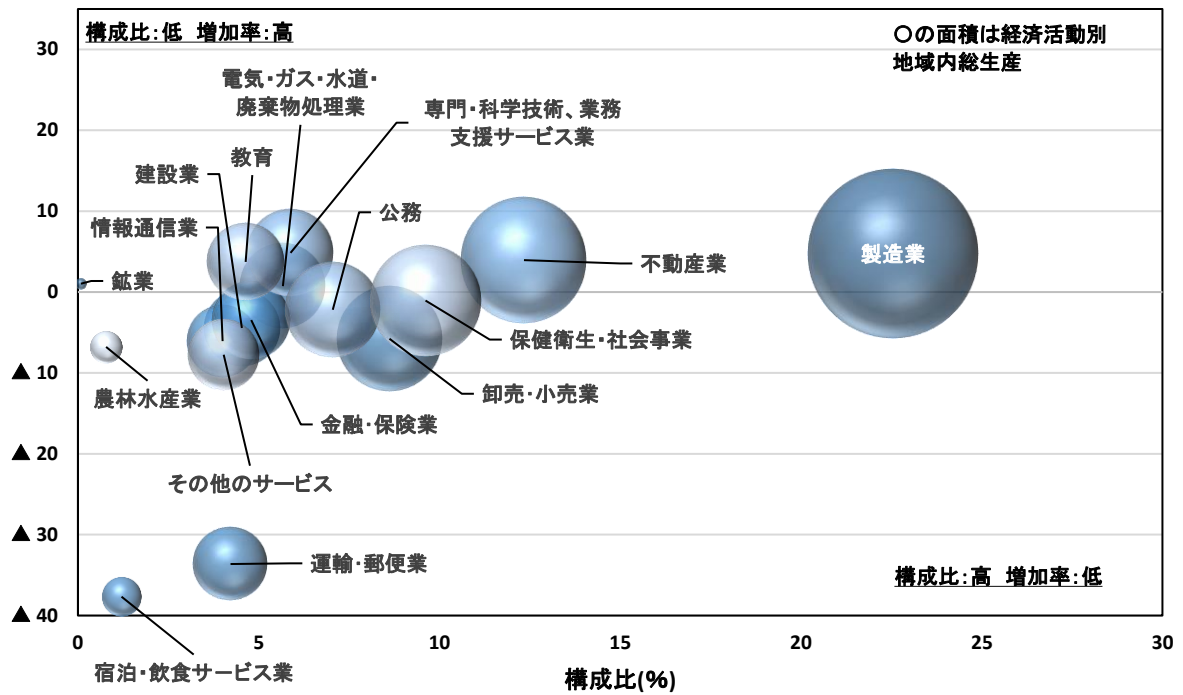

(図表37) 中南勢地域内総生産

中南勢地域	経済活動別地域内総生産(百万円)	増加率(%)	構成比(%)
農林水産業	15,596	▲ 6.8	0.8
鉱業	1,663	1.0	0.1
製造業	451,805	4.7	22.5
電気・ガス・水道・廃棄物処理業	113,611	0.7	5.7
建設業	90,883	▲ 4.4	4.5
卸売・小売業	172,699	▲ 5.8	8.6
運輸・郵便業	84,573	▲ 33.6	4.2
宿泊・飲食サービス業	24,151	▲ 37.7	1.2
情報通信業	80,185	▲ 6.1	4.0
金融・保険業	96,058	▲ 3.5	4.8
不動産業	247,255	3.9	12.3
専門・科学技術、業務支援サービス業	117,850	4.8	5.9
公務	141,254	▲ 2.2	7.0
教育	92,961	3.7	4.6
保健衛生・社会事業	192,668	▲ 1.1	9.6
その他のサービス	80,799	▲ 7.7	4.0

増加率(%)

(図表38) 伊勢志摩地域内総生産

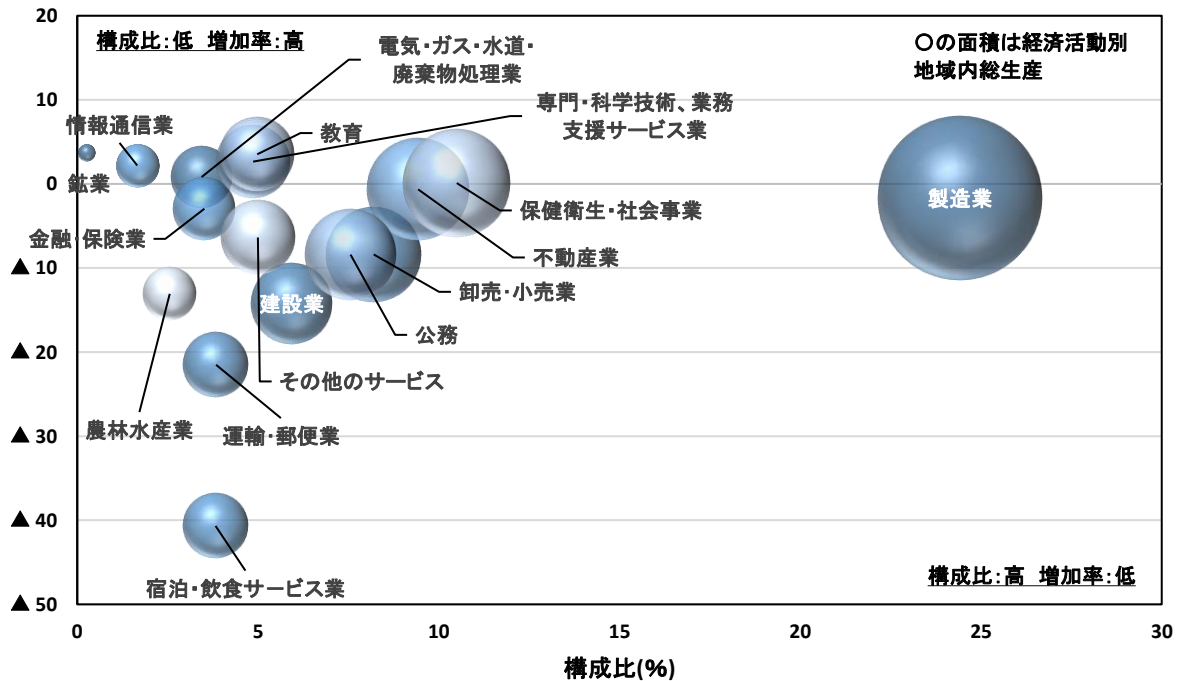

(図表39) 伊勢志摩地域内総生産

伊勢志摩地域	経済活動別地域内総生産(百万円)	増加率(%)	構成比(%)
農林水産業	18,572	▲ 13.1	2.6
鉱業	1,908	▲ 3.8	0.3
製造業	177,211	▲ 1.7	24.4
電気・ガス・水道・廃棄物処理業	24,958	▲ 0.8	3.4
建設業	43,095	▲ 14.3	5.9
卸売・小売業	59,508	▲ 8.4	8.2
運輸・郵便業	27,872	▲ 21.5	3.8
宿泊・飲食サービス業	27,773	▲ 40.7	3.8
情報通信業	12,052	▲ 2.2	1.7
金融・保険業	25,530	▲ 2.9	3.5
不動産業	68,438	▲ 0.6	9.4
専門・科学技術、業務支援サービス業	35,304	▲ 2.7	4.9
公務	54,858	▲ 8.4	7.6
教育	36,136	▲ 3.5	5.0
保健衛生・社会事業	76,187	▲ 0.1	10.5
その他のサービス	36,264	▲ 6.4	5.0

増加率(%)

(図表40) 伊賀地域内総生産

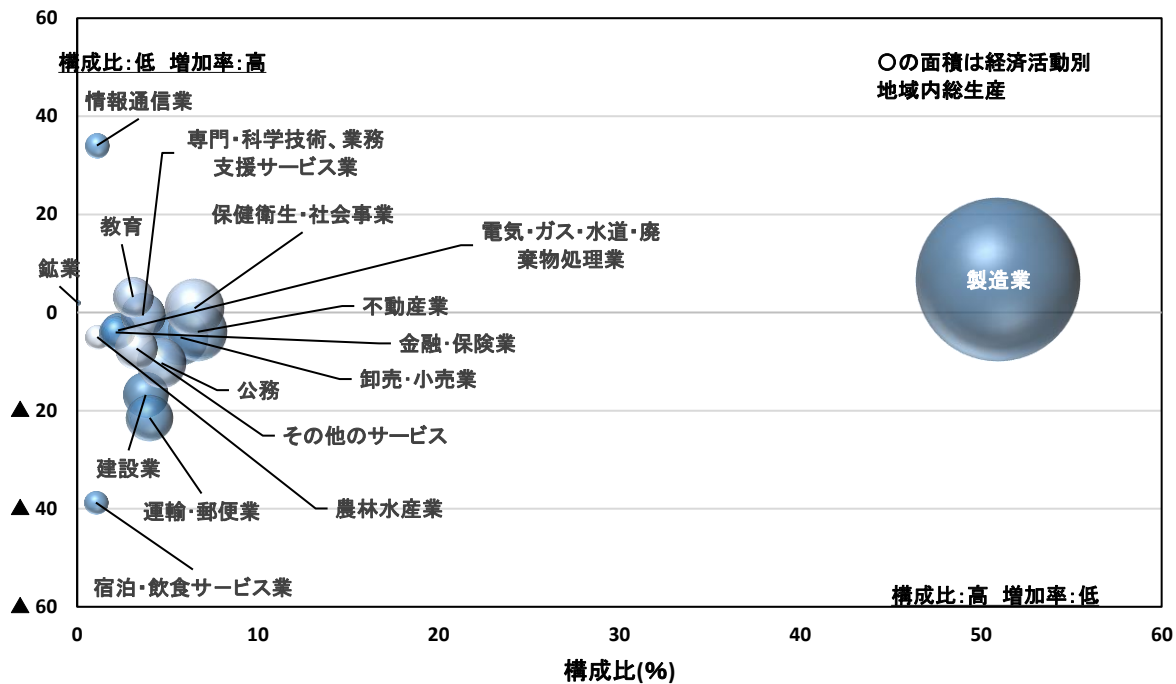

(図表41) 伊賀地域内総生産

伊賀地域	経済活動別地域内総生産(百万円)	増加率(%)	構成比(%)
農林水産業	8,374	▲ 5.0	1.1
鉱業	318	1.9	0.0
製造業	384,888	6.7	51.0
電気・ガス・水道・廃棄物処理業	17,086	▲ 3.7	2.3
建設業	28,608	▲ 16.8	3.8
卸売・小売業	43,162	▲ 5.1	5.7
運輸・郵便業	30,293	▲ 21.5	4.0
宿泊・飲食サービス業	7,839	▲ 38.8	1.0
情報通信業	8,250	34.0	1.1
金融・保険業	16,069	▲ 4.1	2.1
不動産業	50,379	▲ 3.9	6.7
専門・科学技術、業務支援サービス業	27,427	▲ 0.6	3.6
公務	35,236	▲ 10.3	4.7
教育	23,288	3.1	3.1
保健衛生・社会事業	49,033	0.9	6.5
その他のサービス	24,806	▲ 7.4	3.3

増加率(%)

(図表42) 東紀州地域内総生産

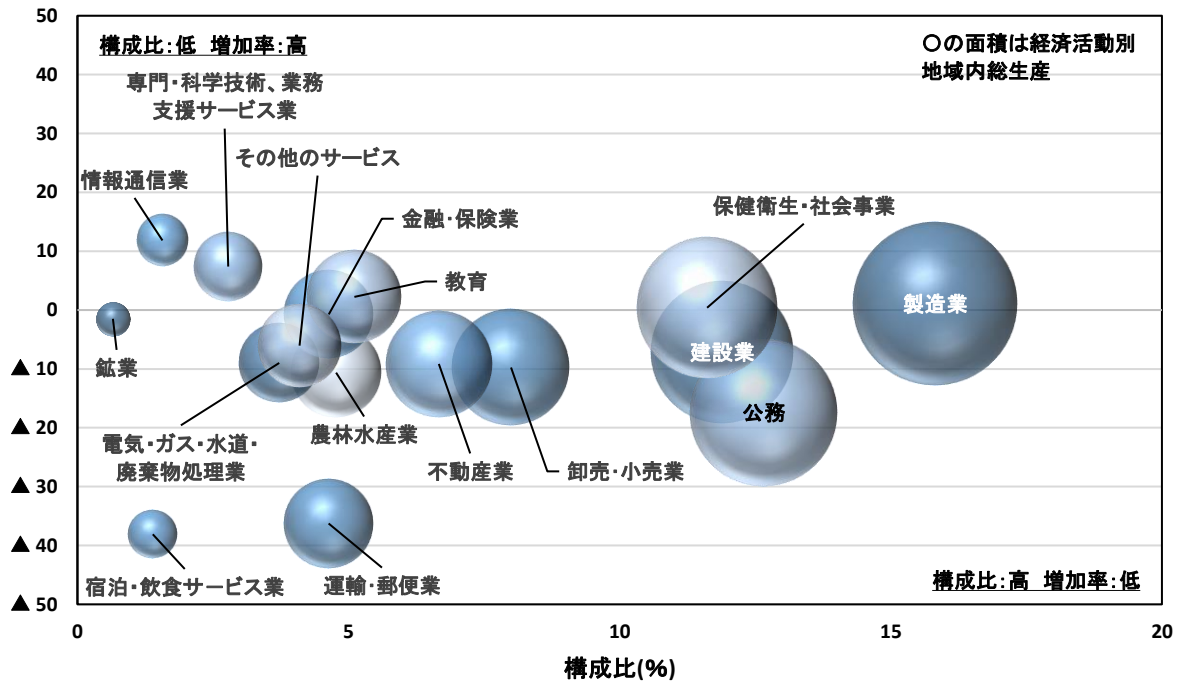

(図表43) 東紀州地域内総生産

東紀州地域	経済活動別地域内総生産(百万円)	増加率(%)	構成比(%)
農林水産業	9,176	▲ 10.6	4.8
鉱業	1,259	▲ 1.5	0.7
製造業	30,430	▲ 1.1	15.8
電気・ガス・水道・廃棄物処理業	7,157	▲ 9.0	3.7
建設業	22,878	▲ 7.1	11.9
卸売・小売業	15,381	▲ 9.8	8.0
運輸・郵便業	8,910	▲ 36.3	4.6
宿泊・飲食サービス業	2,673	▲ 38.1	1.4
情報通信業	3,016	▲ 11.8	1.6
金融・保険業	8,915	▲ 0.7	4.6
不動産業	12,820	▲ 9.2	6.7
専門・科学技術、業務支援サービス業	5,348	▲ 7.4	2.8
公務	24,351	▲ 17.4	12.7
教育	9,824	▲ 2.2	5.1
保健衛生・社会事業	22,336	▲ 0.4	11.6
その他のサービス	7,878	▲ 6.0	4.1

増加率(%)

(図表44) 三重県内総生産

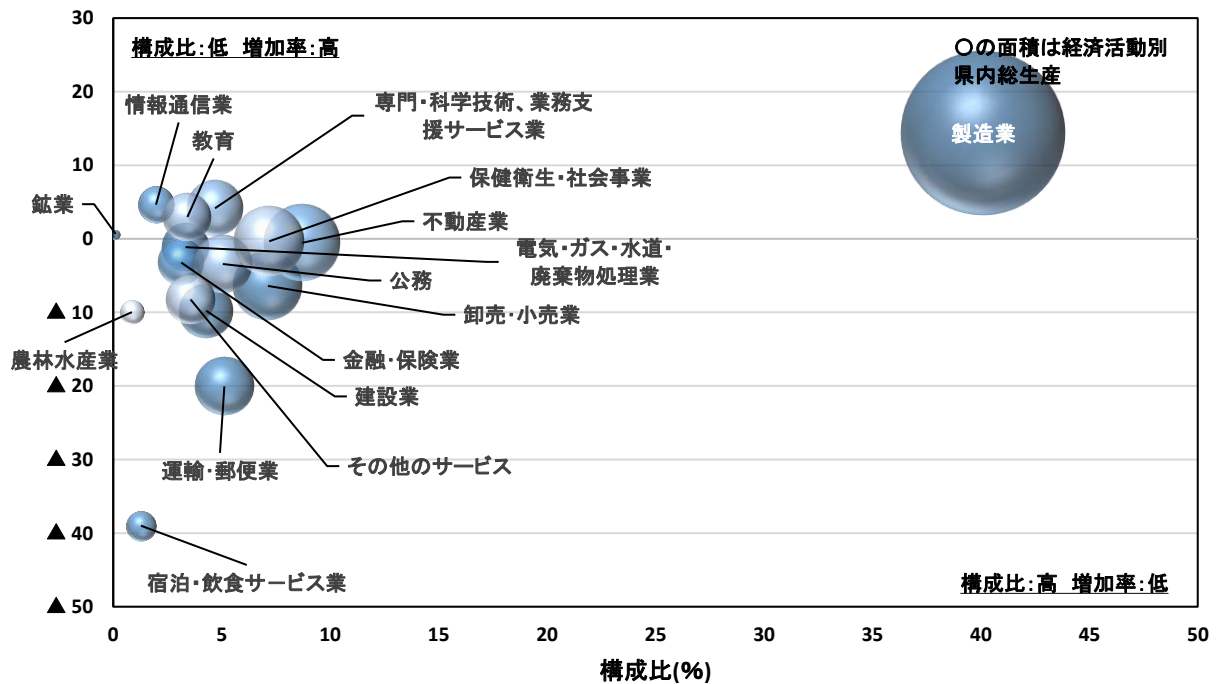

(図表45) 県内総生産

三重県	経済活動別県内総生産(百万円)	増加率(%)	構成比(%)
農林水産業	71,018	▲ 10.0	0.9
鉱業	9,758	0.6	0.1
製造業	3,303,708	14.3	40.1
電気・ガス・水道・廃棄物処理業	274,392	▲ 1.1	3.3
建設業	353,632	▲ 9.8	4.3
卸売・小売業	587,135	▲ 6.4	7.1
運輸・郵便業	421,839	▲ 20.0	5.1
宿泊・飲食サービス業	105,464	▲ 39.0	1.3
情報通信業	162,284	4.6	2.0
金融・保険業	258,165	▲ 3.2	3.1
不動産業	718,053	▲ 0.5	8.7
専門・科学技術、業務支援サービス業	386,663	4.2	4.7
公務	416,061	▲ 3.4	5.1
教育	281,648	3.0	3.4
保健衛生・社会事業	592,189	▲ 0.3	7.2
その他のサービス	293,610	▲ 8.2	3.6

(図表46) 地域内総生産の産業別構成比の推移(輸入品に課される税・関税等を除く)

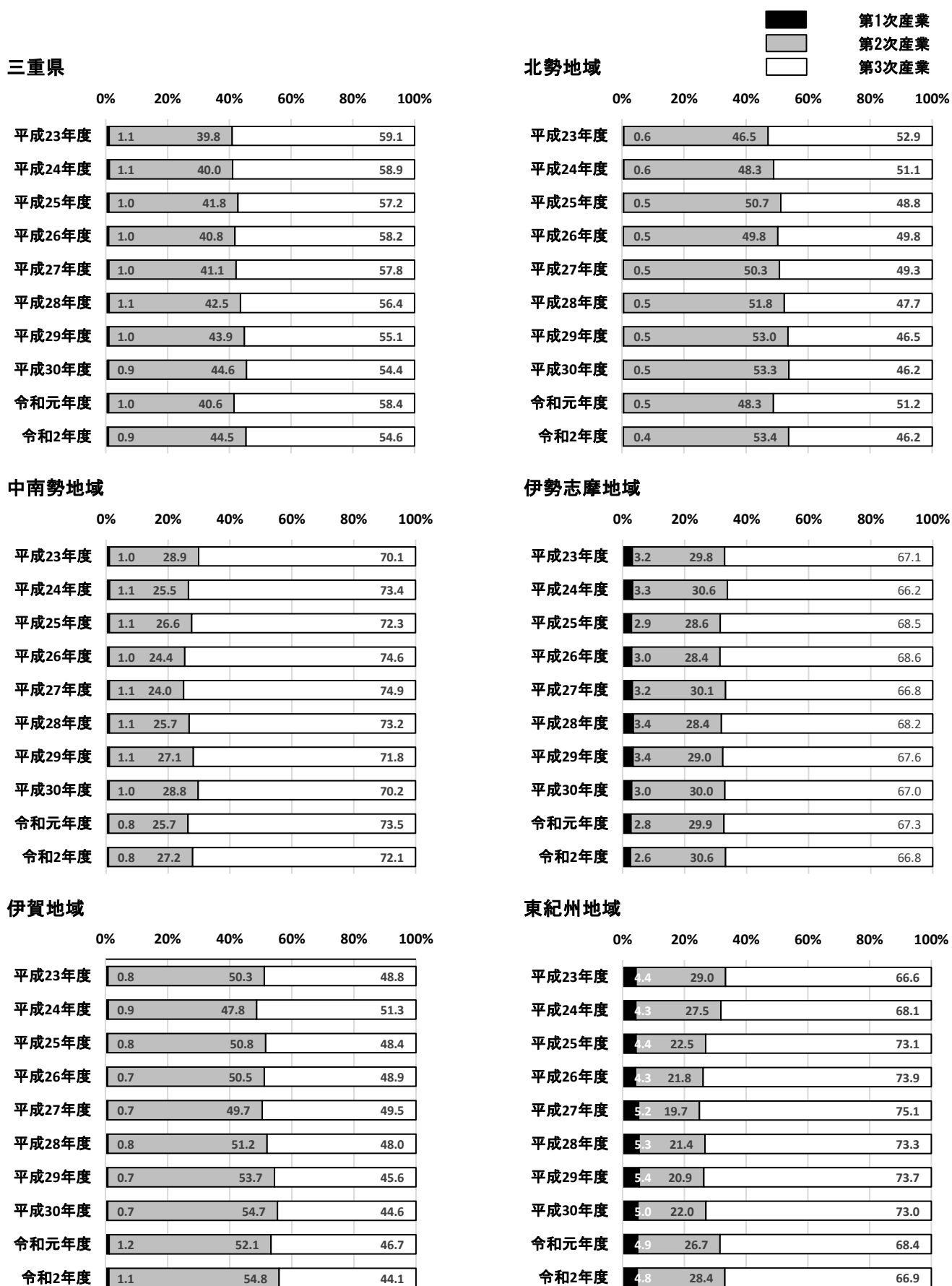

IV 令和2年度三重県経済の概況(参考)

IV 令和2年度三重県経済の概況(参考)

1 経済の動向

～ 経済成長率 名目：1.6%増 実質：0.8%増 ～

県内総生産は、名目では8兆2,731億円(対前年度増加率1.6%増)となり2年ぶりの増加、実質では8兆3,643億円(同0.8%増)となり2年ぶりの増加となりました。

三重県経済は、生産面では、宿泊・飲食サービス業、運輸・郵便業などが減少したものの、製造業、情報通信業などが増加し、名目、実質とも2年ぶりの増加となりました。

(図表47) 三重県内総生産の対前年度増加率

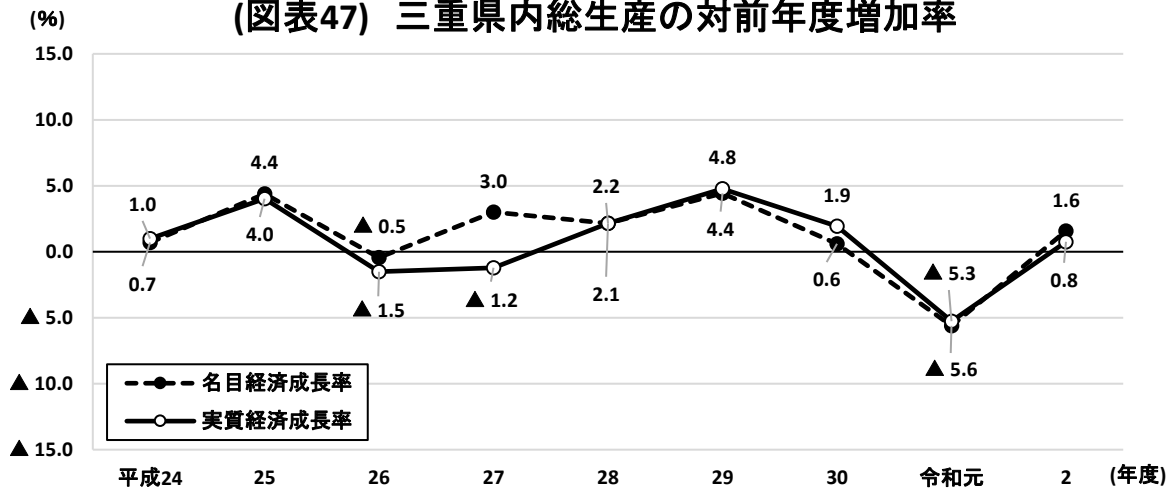

2 県内総生産(名目)

県内総生産(名目)の対前年度増加率を産業別にみると、第1次産業は水産業、農業、林業ともに減少したことから10.0%減となり、第2次産業は建設業が減少したものの、製造業が増加したことから11.4%増となり、第3次産業は専門・科学技術、業務支援サービス業、教育などが増加したものの、運輸・郵便業、宿泊・飲食サービス業などが減少したことから5.1%減となりました。

(図表48) 三重県内産業別総生産の対前年度増加率

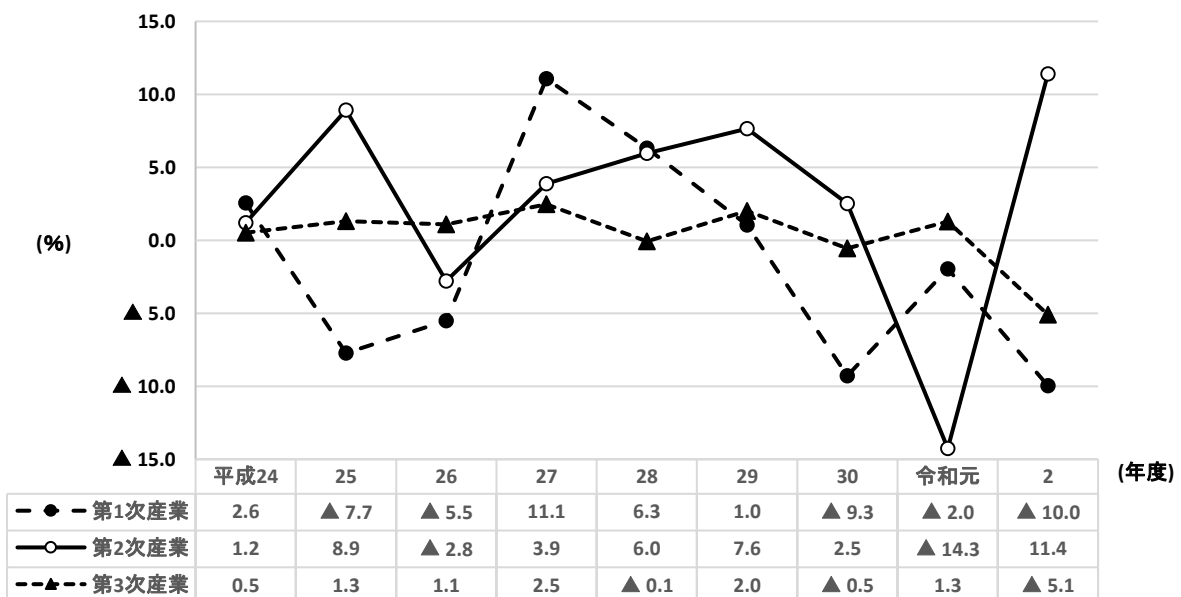

3 県民所得(分配)

県民所得(分配)は5兆2,195億円(対前年度増加率2.2%減)で、3年連続の減少となりました。項目別の県民所得をみると、県民雇用者報酬が3兆7,398億円、財産所得(非企業部門)が2,700億円、企業所得が1兆2,097億円となりました。

労働分配率は71.7%となり、前年度から0.3ポイント下落しました。

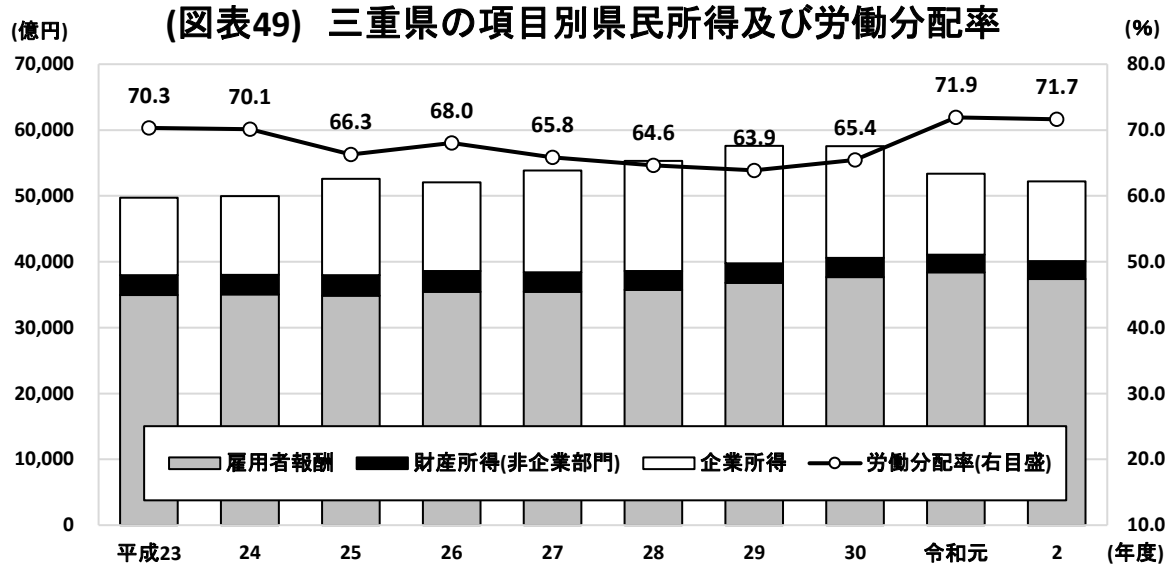

一人当たり県民所得は294万8千円(対前年度増加率1.5%減)で、一人当たり国民所得(297万5千円)を100とした場合の水準は99.1となり、前年度から4.9ポイント上昇しました。

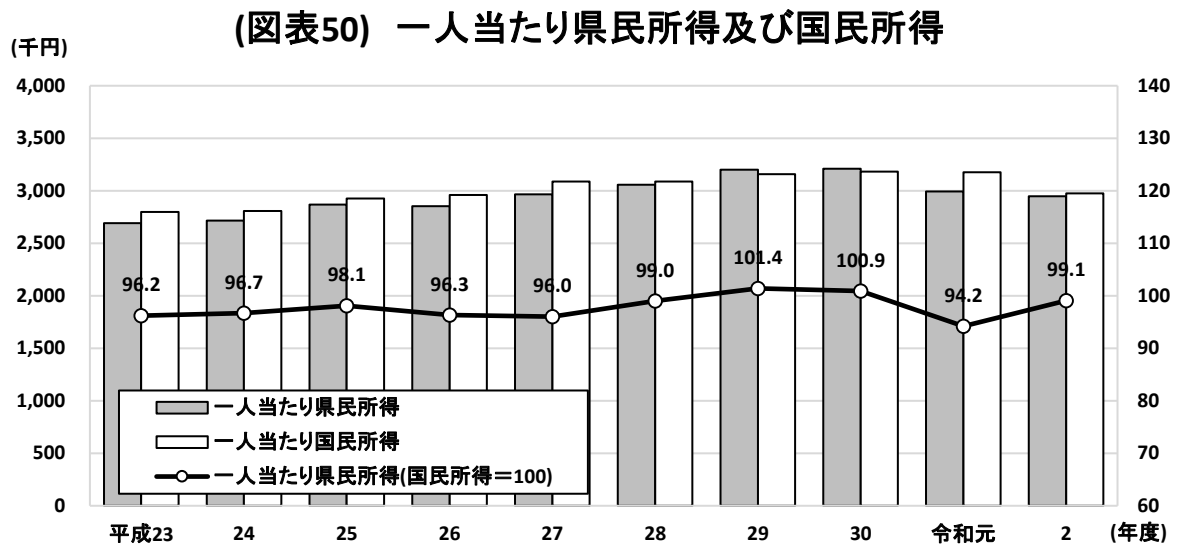

4 県内総生産(支出側、名目)

県内総生産(支出側)は名目で8兆2,731億円(対前年度増加率1.6%増)となりました。

対前年度増加率では、民間最終消費支出が6.1%減で3年連続の減少、地方政府等最終消費支出が0.8%減で4年ぶりの減少、県内総資本形成が7.2%減で2年連続の減少となりました。

(図表51) 県内総生産(支出側、名目)の項目別寄与度の推移

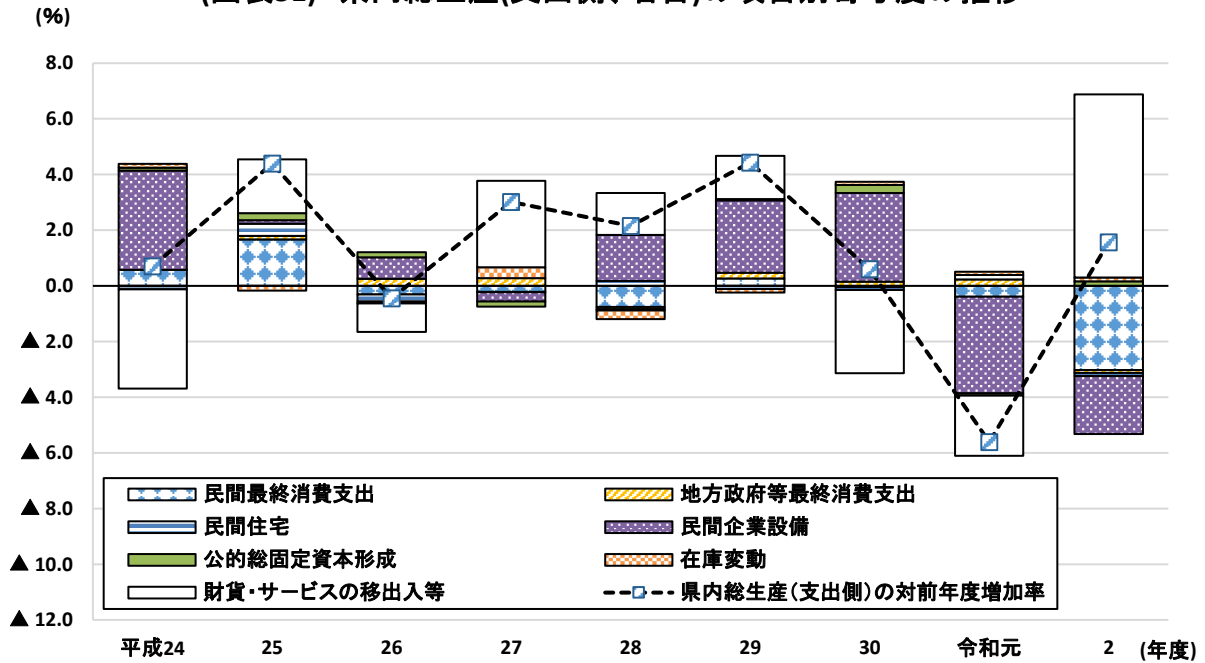

V 統計表

経済活動別地域内総生産の推移
(三重県)

(実数)

(単位：百万円)

	平成23年度	平成24年度	平成25年度	平成26年度	平成27年度	平成28年度	平成29年度	平成30年度	令和元年度	令和2年度
農林水産業	83,106	85,234	78,643	74,320	82,547	87,762	88,680	80,455	78,875	71,018
農業	54,777	56,805	52,789	45,986	50,836	55,975	56,976	53,130	53,482	49,268
林業	4,220	3,964	4,165	4,674	4,305	4,357	4,323	4,175	4,179	3,964
水産業	24,109	24,465	21,689	23,660	27,406	27,430	27,381	23,150	21,214	17,786
鉱業	7,642	7,410	8,710	9,711	10,054	9,010	9,622	9,652	9,696	9,758
製造業	2,637,204	2,657,205	2,877,500	2,807,969	2,899,688	3,056,938	3,289,125	3,413,951	2,889,864	3,303,708
電気・ガス・水道・廃棄物処理業	213,991	212,893	207,135	244,107	304,449	274,979	293,682	275,850	277,534	274,392
建設業	303,842	319,536	364,398	342,250	373,058	412,843	445,932	415,095	391,992	353,632
卸売・小売業	580,827	601,491	628,630	623,017	630,215	629,805	648,440	640,417	627,277	587,135
運輸・郵便業	441,638	436,478	436,592	449,334	456,336	461,926	488,897	504,537	527,607	421,839
宿泊・飲食サービス業	169,966	160,841	170,381	171,265	165,036	179,991	186,543	179,168	172,866	105,464
情報通信業	164,883	165,452	167,714	164,591	163,671	164,252	161,961	159,842	155,096	162,284
金融・保険業	267,124	255,227	258,891	257,562	257,395	244,659	243,967	250,601	266,770	258,165
不動産業	708,497	720,716	737,821	741,131	736,818	729,759	730,752	723,695	721,930	718,053
専門・科学技術、業務支援サービス業	323,092	324,018	331,485	331,366	335,427	348,465	352,580	350,515	371,230	386,663
公務	406,784	405,967	394,568	402,090	410,763	409,385	420,269	425,002	430,798	416,061
教育	277,472	272,107	269,402	273,783	275,252	274,205	275,436	273,549	273,531	281,648
保健衛生・社会事業	483,988	510,478	526,321	527,817	563,388	576,380	573,673	578,055	594,168	592,189
その他のサービス	334,708	330,115	324,991	316,867	315,335	317,094	327,590	317,156	319,986	293,610
小計	7,404,764	7,465,168	7,783,182	7,737,180	7,979,432	8,177,453	8,537,149	8,597,540	8,109,220	8,235,619
輸入品に課される税・関税等	54,867	46,937	58,668	69,169	62,062	36,771	40,985	32,281	36,142	37,515
県内総生産（市場価格表示）	7,459,631	7,512,105	7,841,850	7,806,349	8,041,494	8,214,224	8,578,134	8,629,821	8,145,362	8,273,134

経済活動別地域内総生産の推移
(三重県)

(対前年度増減率)

(単位：%)

	平成23年度	平成24年度	平成25年度	平成26年度	平成27年度	平成28年度	平成29年度	平成30年度	令和元年度	令和2年度
農林水産業	—	2.6	▲ 7.7	▲ 5.5	11.1	6.3	1.0	▲ 9.3	▲ 2.0	▲ 10.0
農業	—	3.7	▲ 7.1	▲ 12.9	10.5	10.1	1.8	▲ 6.8	0.7	▲ 7.9
林業	—	▲ 6.1	5.1	12.2	▲ 7.9	1.2	▲ 0.8	▲ 3.4	0.1	▲ 5.1
水産業	—	1.5	▲ 11.3	9.1	15.8	0.1	▲ 0.2	▲ 15.5	▲ 8.4	▲ 16.2
鉱業	—	▲ 3.0	17.5	11.5	3.5	▲ 10.4	6.8	0.3	0.5	0.6
製造業	—	0.8	8.3	▲ 2.4	3.3	5.4	7.6	3.8	▲ 15.4	14.3
電気・ガス・水道・廃棄物処理業	—	▲ 0.5	▲ 2.7	17.8	24.7	▲ 9.7	6.8	▲ 6.1	0.6	▲ 1.1
建設業	—	5.2	14.0	▲ 6.1	9.0	10.7	8.0	▲ 6.9	▲ 5.6	▲ 9.8
卸売・小売業	—	3.6	4.5	▲ 0.9	1.2	▲ 0.1	3.0	▲ 1.2	▲ 2.1	▲ 6.4
運輸・郵便業	—	▲ 1.2	0.0	2.9	1.6	1.2	5.8	3.2	4.6	▲ 20.0
宿泊・飲食サービス業	—	▲ 5.4	5.9	0.5	▲ 3.6	9.1	3.6	▲ 4.0	▲ 3.5	▲ 39.0
情報通信業	—	0.3	1.4	▲ 1.9	▲ 0.6	0.4	▲ 1.4	▲ 1.3	▲ 3.0	4.6
金融・保険業	—	▲ 4.5	1.4	▲ 0.5	▲ 0.1	▲ 4.9	▲ 0.3	2.7	6.5	▲ 3.2
不動産業	—	1.7	2.4	0.4	▲ 0.6	▲ 1.0	0.1	▲ 1.0	▲ 0.2	▲ 0.5
専門・科学技術、業務支援サービス業	—	0.3	2.3	▲ 0.0	1.2	3.9	1.2	▲ 0.6	5.9	4.2
公務	—	▲ 0.2	▲ 2.8	1.9	2.2	▲ 0.3	2.7	1.1	1.4	▲ 3.4
教育	—	▲ 1.9	▲ 1.0	1.6	0.5	▲ 0.4	0.4	▲ 0.7	▲ 0.0	3.0
保健衛生・社会事業	—	5.5	3.1	0.3	6.7	2.3	▲ 0.5	0.8	2.8	▲ 0.3
その他のサービス	—	▲ 1.4	▲ 1.6	▲ 2.5	▲ 0.5	0.6	3.3	▲ 3.2	0.9	▲ 8.2
小計	—	0.8	4.3	▲ 0.6	3.1	2.5	4.4	0.7	▲ 5.7	1.6
輸入品に課される税・関税等	—	▲ 14.5	25.0	17.9	▲ 10.3	▲ 40.8	11.5	▲ 21.2	12.0	3.8
県内総生産（市場価格表示）	—	0.7	4.4	▲ 0.5	3.0	2.1	4.4	0.6	▲ 5.6	1.6

経済活動別地域内総生産の推移
(三重県)

(構成比)

(単位：%)

	平成23年度	平成24年度	平成25年度	平成26年度	平成27年度	平成28年度	平成29年度	平成30年度	令和元年度	令和2年度
農林水産業	1.1	1.1	1.0	1.0	1.0	1.1	1.0	0.9	1.0	0.9
農業	0.7	0.8	0.7	0.6	0.6	0.7	0.7	0.6	0.7	0.6
林業	0.1	0.1	0.1	0.1	0.1	0.1	0.1	0.0	0.1	0.0
水産業	0.3	0.3	0.3	0.3	0.3	0.3	0.3	0.3	0.3	0.2
鉱業	0.1	0.1	0.1	0.1	0.1	0.1	0.1	0.1	0.1	0.1
製造業	35.4	35.4	36.7	36.0	36.1	37.2	38.3	39.6	35.5	39.9
電気・ガス・水道・廃棄物処理業	2.9	2.8	2.6	3.1	3.8	3.3	3.4	3.2	3.4	3.3
建設業	4.1	4.3	4.6	4.4	4.6	5.0	5.2	4.8	4.8	4.3
卸売・小売業	7.8	8.0	8.0	8.0	7.8	7.7	7.6	7.4	7.7	7.1
運輸・郵便業	5.9	5.8	5.6	5.8	5.7	5.6	5.7	5.8	6.5	5.1
宿泊・飲食サービス業	2.3	2.1	2.2	2.2	2.1	2.2	2.2	2.1	2.1	1.3
情報通信業	2.2	2.2	2.1	2.1	2.0	2.0	1.9	1.9	1.9	2.0
金融・保険業	3.6	3.4	3.3	3.3	3.2	3.0	2.8	2.9	3.3	3.1
不動産業	9.5	9.6	9.4	9.5	9.2	8.9	8.5	8.4	8.9	8.7
専門・科学技術、業務支援サービス業	4.3	4.3	4.2	4.2	4.2	4.2	4.1	4.1	4.6	4.7
公務	5.5	5.4	5.0	5.2	5.1	5.0	4.9	4.9	5.3	5.0
教育	3.7	3.6	3.4	3.5	3.4	3.3	3.2	3.2	3.4	3.4
保健衛生・社会事業	6.5	6.8	6.7	6.8	7.0	7.0	6.7	6.7	7.3	7.2
その他のサービス	4.5	4.4	4.1	4.1	3.9	3.9	3.8	3.7	3.9	3.5
小計	99.3	99.4	99.3	99.1	99.2	99.6	99.5	99.6	99.6	99.5
輸入品に課される税・関税等	0.7	0.6	0.7	0.9	0.8	0.4	0.5	0.4	0.4	0.5
県内総生産（市場価格表示）	100.0	100.0	100.0	100.0	100.0	100.0	100.0	100.0	100.0	100.0

経済活動別地域内総生産の推移
(北勢地域)

(実数)

(単位：百万円)

	平成23年度	平成24年度	平成25年度	平成26年度	平成27年度	平成28年度	平成29年度	平成30年度	令和元年度	令和2年度
農林水産業	22,086	22,689	21,252	18,953	21,076	22,978	23,539	21,866	21,696	19,300
農業	19,387	20,126	18,689	16,252	18,313	20,695	21,177	19,553	19,538	17,406
林業	505	485	520	545	440	430	450	414	421	418
水産業	2,194	2,078	2,043	2,156	2,323	1,853	1,912	1,899	1,737	1,476
鉱業	3,120	3,227	4,091	4,935	5,030	4,413	4,670	4,642	4,621	4,610
製造業	1,595,953	1,735,342	1,934,991	1,896,651	1,989,440	2,097,059	2,256,319	2,289,655	1,887,200	2,259,374
電気・ガス・水道・廃棄物処理業	91,816	92,990	92,365	111,133	134,307	118,198	124,145	115,309	114,395	111,580
建設業	120,726	134,050	160,273	169,726	190,501	230,035	234,987	228,917	187,610	168,168
卸売・小売業	281,506	287,688	297,375	303,042	315,222	315,897	326,021	322,781	316,530	296,385
運輸・郵便業	250,341	249,639	251,985	261,733	266,648	270,359	287,228	297,467	312,114	270,191
宿泊・飲食サービス業	69,019	65,007	68,470	68,374	65,618	71,609	74,793	72,322	70,185	43,028
情報通信業	38,564	41,018	44,489	46,869	49,272	50,405	50,113	49,979	49,085	58,781
金融・保険業	117,374	111,168	111,825	110,314	110,707	105,362	105,244	108,317	115,232	111,593
不動産業	350,463	368,798	386,674	394,824	387,762	373,830	366,847	356,395	348,626	339,161
専門・科学技術、業務支援サービス業	151,975	154,889	161,056	163,235	167,305	175,398	179,417	179,288	191,860	200,734
公務	133,369	131,568	127,922	134,187	141,045	142,750	149,153	161,349	157,714	160,362
教育	116,069	114,267	113,782	116,626	118,753	119,496	119,448	117,851	116,815	119,439
保健衛生・社会事業	202,631	211,453	215,997	214,340	232,849	241,562	241,407	244,613	252,480	251,965
その他のサービス	155,011	152,809	150,091	145,614	152,251	161,712	164,964	159,233	158,511	143,863
小計	3,700,023	3,876,602	4,142,638	4,160,556	4,347,786	4,501,063	4,708,295	4,729,984	4,304,674	4,558,534
輸入品に課される税・関税等	27,416	24,375	31,226	37,195	33,815	20,239	22,602	17,761	19,187	20,765
地域内総生産（市場価格表示）	3,727,439	3,900,977	4,173,864	4,197,751	4,381,601	4,521,302	4,730,897	4,747,745	4,323,861	4,579,299

経済活動別地域内総生産の推移
(北勢地域)

(対前年度増減率)

(単位：%)

	平成23年度	平成24年度	平成25年度	平成26年度	平成27年度	平成28年度	平成29年度	平成30年度	令和元年度	令和2年度
農林水産業	—	2.7	▲ 6.3	▲ 10.8	11.2	9.0	2.4	▲ 7.1	▲ 0.8	▲ 11.0
農業	—	3.8	▲ 7.1	▲ 13.0	12.7	13.0	2.3	▲ 7.7	▲ 0.1	▲ 10.9
林業	—	▲ 4.0	7.2	4.8	▲ 19.3	▲ 2.3	4.7	▲ 8.0	1.7	▲ 0.7
水産業	—	▲ 5.3	▲ 1.7	5.5	7.7	▲ 20.2	3.2	▲ 0.7	▲ 8.5	▲ 15.0
鉱業	—	3.4	26.8	20.6	1.9	▲ 12.3	5.8	▲ 0.6	▲ 0.5	▲ 0.2
製造業	—	8.7	11.5	▲ 2.0	4.9	5.4	7.6	1.5	▲ 17.6	19.7
電気・ガス・水道・廃棄物処理業	—	1.3	▲ 0.7	20.3	20.9	▲ 12.0	5.0	▲ 7.1	▲ 0.8	▲ 2.5
建設業	—	11.0	19.6	5.9	12.2	20.8	2.2	▲ 2.6	▲ 18.0	▲ 10.4
卸売・小売業	—	2.2	3.4	1.9	4.0	0.2	3.2	▲ 1.0	▲ 1.9	▲ 6.4
運輸・郵便業	—	▲ 0.3	0.9	3.9	1.9	1.4	6.2	3.6	4.9	▲ 13.4
宿泊・飲食サービス業	—	▲ 5.8	5.3	▲ 0.1	▲ 4.0	9.1	4.4	▲ 3.3	▲ 3.0	▲ 38.7
情報通信業	—	6.4	8.5	5.3	5.1	2.3	▲ 0.6	▲ 0.3	▲ 1.8	19.8
金融・保険業	—	▲ 5.3	0.6	▲ 1.4	0.4	▲ 4.8	▲ 0.1	2.9	6.4	▲ 3.2
不動産業	—	5.2	4.8	2.1	▲ 1.8	▲ 3.6	▲ 1.9	▲ 2.8	▲ 2.2	▲ 2.7
専門・科学技術、業務支援サービス業	—	1.9	4.0	1.4	2.5	4.8	2.3	▲ 0.1	7.0	4.6
公務	—	▲ 1.4	▲ 2.8	4.9	5.1	1.2	4.5	8.2	▲ 2.3	1.7
教育	—	▲ 1.6	▲ 0.4	2.5	1.8	0.6	▲ 0.0	▲ 1.3	▲ 0.9	2.2
保健衛生・社会事業	—	4.4	2.1	▲ 0.8	8.6	3.7	▲ 0.1	1.3	3.2	▲ 0.2
その他のサービス	—	▲ 1.4	▲ 1.8	▲ 3.0	4.6	6.2	2.0	▲ 3.5	▲ 0.5	▲ 9.2
小計	—	4.8	6.9	0.4	4.5	3.5	4.6	0.5	▲ 9.0	5.9
輸入品に課される税・関税等	—	▲ 11.1	28.1	19.1	▲ 9.1	▲ 40.1	11.7	▲ 21.4	8.0	8.2
地域内総生産（市場価格表示）	—	4.7	7.0	0.6	4.4	3.2	4.6	0.4	▲ 8.9	5.9

経済活動別地域内総生産の推移
(北勢地域)

(構成比)

(単位：%)

	平成23年度	平成24年度	平成25年度	平成26年度	平成27年度	平成28年度	平成29年度	平成30年度	令和元年度	令和2年度
農林水産業	0.6	0.6	0.5	0.5	0.5	0.5	0.5	0.5	0.5	0.4
農業	0.5	0.5	0.4	0.4	0.4	0.5	0.4	0.4	0.5	0.4
林業	0.0	0.0	0.0	0.0	0.0	0.0	0.0	0.0	0.0	0.0
水産業	0.1	0.1	0.0	0.1	0.1	0.0	0.0	0.0	0.0	0.0
鉱業	0.1	0.1	0.1	0.1	0.1	0.1	0.1	0.1	0.1	0.1
製造業	42.8	44.5	46.4	45.2	45.4	46.4	47.7	48.2	43.6	49.3
電気・ガス・水道・廃棄物処理業	2.5	2.4	2.2	2.6	3.1	2.6	2.6	2.4	2.6	2.4
建設業	3.2	3.4	3.8	4.0	4.3	5.1	5.0	4.8	4.3	3.7
卸売・小売業	7.6	7.4	7.1	7.2	7.2	7.0	6.9	6.8	7.3	6.5
運輸・郵便業	6.7	6.4	6.0	6.2	6.1	6.0	6.1	6.3	7.2	5.9
宿泊・飲食サービス業	1.9	1.7	1.6	1.6	1.5	1.6	1.6	1.5	1.6	0.9
情報通信業	1.0	1.1	1.1	1.1	1.1	1.1	1.1	1.1	1.1	1.3
金融・保険業	3.1	2.8	2.7	2.6	2.5	2.3	2.2	2.3	2.7	2.4
不動産業	9.4	9.5	9.3	9.4	8.8	8.3	7.8	7.5	8.1	7.4
専門・科学技術、業務支援サービス業	4.1	4.0	3.9	3.9	3.8	3.9	3.8	3.8	4.4	4.4
公務	3.6	3.4	3.1	3.2	3.2	3.2	3.2	3.4	3.6	3.5
教育	3.1	2.9	2.7	2.8	2.7	2.6	2.5	2.5	2.7	2.6
保健衛生・社会事業	5.4	5.4	5.2	5.1	5.3	5.3	5.1	5.2	5.8	5.5
その他のサービス	4.2	3.9	3.6	3.5	3.5	3.6	3.5	3.4	3.7	3.1
小計	99.3	99.4	99.3	99.1	99.2	99.6	99.5	99.6	99.6	99.5
輸入品に課される税・関税等	0.7	0.6	0.7	0.9	0.8	0.4	0.5	0.4	0.4	0.5
地域内総生産（市場価格表示）	100.0	100.0	100.0	100.0	100.0	100.0	100.0	100.0	100.0	100.0

経済活動別地域内総生産の推移
(中南勢地域)

(実数)

(単位：百万円)

	平成23年度	平成24年度	平成25年度	平成26年度	平成27年度	平成28年度	平成29年度	平成30年度	令和元年度	令和2年度
農林水産業	20,698	21,442	20,422	18,547	19,991	21,215	21,661	20,217	16,731	15,596
農業	17,928	18,729	17,566	15,469	16,818	18,038	18,516	17,200	13,878	12,971
林業	1,473	1,368	1,470	1,703	1,624	1,612	1,566	1,520	1,456	1,415
水産業	1,297	1,345	1,386	1,375	1,549	1,565	1,579	1,497	1,397	1,210
鉱業	928	949	1,119	1,184	1,428	1,502	1,615	1,630	1,646	1,663
製造業	500,336	401,336	404,090	363,903	368,418	415,096	450,001	505,894	431,369	451,805
電気・ガス・水道・廃棄物処理業	77,306	75,819	71,255	85,564	114,030	105,496	116,795	110,670	112,785	113,611
建設業	76,059	81,336	108,204	89,189	86,417	85,271	105,476	97,907	95,105	90,883
卸売・小売業	170,046	179,397	191,067	182,748	177,878	179,029	186,277	185,849	183,272	172,699
運輸・郵便業	109,337	106,742	105,241	106,536	109,550	111,519	118,086	121,878	127,427	84,573
宿泊・飲食サービス業	36,595	34,514	36,349	36,235	34,046	37,602	39,937	39,269	38,746	24,151
情報通信業	106,885	103,802	101,095	94,632	91,281	91,057	89,697	88,305	85,365	80,185
金融・保険業	95,683	93,282	96,397	97,711	97,702	92,070	91,480	93,530	99,501	96,058
不動産業	229,762	218,981	212,903	205,547	200,831	208,790	219,726	228,134	237,867	247,255
専門・科学技術、業務支援サービス業	99,566	99,466	100,955	100,304	101,235	104,470	105,865	106,200	112,403	117,850
公務	142,305	140,095	136,188	134,411	137,712	134,044	139,565	136,710	144,416	141,254
教育	86,366	84,740	83,286	83,815	85,491	86,250	87,554	88,645	89,622	92,961
保健衛生・社会事業	155,906	164,086	168,934	168,933	184,516	192,164	189,986	190,482	194,714	192,668
その他のサービス	92,122	92,374	92,985	92,743	89,357	86,026	89,479	86,531	87,585	80,799
小計	1,999,900	1,898,361	1,930,490	1,862,002	1,899,883	1,951,601	2,053,200	2,101,851	2,058,554	2,004,011
輸入品に課される税・関税等	14,819	11,937	14,552	16,646	14,777	8,776	9,857	7,892	9,176	9,128
地域内総生産（市場価格表示）	2,014,719	1,910,298	1,945,042	1,878,648	1,914,660	1,960,377	2,063,057	2,109,743	2,067,730	2,013,139

経済活動別地域内総生産の推移
(中南勢地域)

(対前年度増減率)

(単位：%)

	平成23年度	平成24年度	平成25年度	平成26年度	平成27年度	平成28年度	平成29年度	平成30年度	令和元年度	令和2年度
農林水産業	—	3.6	▲ 4.8	▲ 9.2	7.8	6.1	2.1	▲ 6.7	▲ 17.2	▲ 6.8
農業	—	4.5	▲ 6.2	▲ 11.9	8.7	7.3	2.6	▲ 7.1	▲ 19.3	▲ 6.5
林業	—	▲ 7.1	7.5	15.9	▲ 4.6	▲ 0.7	▲ 2.9	▲ 2.9	▲ 4.2	▲ 2.8
水産業	—	3.7	3.0	▲ 0.8	12.7	1.0	0.9	▲ 5.2	▲ 6.7	▲ 13.4
鉱業	—	2.3	17.9	5.8	20.6	5.2	7.5	0.9	1.0	1.0
製造業	—	▲ 19.8	0.7	▲ 9.9	1.2	12.7	8.4	12.4	▲ 14.7	4.7
電気・ガス・水道・廃棄物処理業	—	▲ 1.9	▲ 6.0	20.1	33.3	▲ 7.5	10.7	▲ 5.2	1.9	0.7
建設業	—	6.9	33.0	▲ 17.6	▲ 3.1	▲ 1.3	23.7	▲ 7.2	▲ 2.9	▲ 4.4
卸売・小売業	—	5.5	6.5	▲ 4.4	▲ 2.7	0.6	4.0	▲ 0.2	▲ 1.4	▲ 5.8
運輸・郵便業	—	▲ 2.4	▲ 1.4	1.2	2.8	1.8	5.9	3.2	4.6	▲ 33.6
宿泊・飲食サービス業	—	▲ 5.7	5.3	▲ 0.3	▲ 6.0	10.4	6.2	▲ 1.7	▲ 1.3	▲ 37.7
情報通信業	—	▲ 2.9	▲ 2.6	▲ 6.4	▲ 3.5	▲ 0.2	▲ 1.5	▲ 1.6	▲ 3.3	▲ 6.1
金融・保険業	—	▲ 2.5	3.3	1.4	▲ 0.0	▲ 5.8	▲ 0.6	2.2	6.4	▲ 3.5
不動産業	—	▲ 4.7	▲ 2.8	▲ 3.5	▲ 2.3	4.0	5.2	3.8	4.3	3.9
専門・科学技術、業務支援サービス業	—	▲ 0.1	1.5	▲ 0.6	0.9	3.2	1.3	0.3	5.8	4.8
公務	—	▲ 1.6	▲ 2.8	▲ 1.3	2.5	▲ 2.7	4.1	▲ 2.0	5.6	▲ 2.2
教育	—	▲ 1.9	▲ 1.7	0.6	2.0	0.9	1.5	1.2	1.1	3.7
保健衛生・社会事業	—	5.2	3.0	▲ 0.0	9.2	4.1	▲ 1.1	0.3	2.2	▲ 1.1
その他のサービス	—	0.3	0.7	▲ 0.3	▲ 3.7	▲ 3.7	4.0	▲ 3.3	1.2	▲ 7.7
小計	—	▲ 5.1	1.7	▲ 3.5	2.0	2.7	5.2	2.4	▲ 2.1	▲ 2.6
輸入品に課される税・関税等	—	▲ 19.4	21.9	14.4	▲ 11.2	▲ 40.6	12.3	▲ 19.9	16.3	▲ 0.5
地域内総生産（市場価格表示）	—	▲ 5.2	1.8	▲ 3.4	1.9	2.4	5.2	2.3	▲ 2.0	▲ 2.6

経済活動別地域内総生産の推移
(中南勢地域)

(構成比)

(単位：%)

	平成23年度	平成24年度	平成25年度	平成26年度	平成27年度	平成28年度	平成29年度	平成30年度	令和元年度	令和2年度
農林水産業	1.0	1.1	1.0	1.0	1.0	1.1	1.0	1.0	0.8	0.8
農業	0.9	1.0	0.9	0.8	0.9	0.9	0.9	0.8	0.7	0.6
林業	0.1	0.1	0.1	0.1	0.1	0.1	0.1	0.1	0.1	0.1
水産業	0.1	0.1	0.1	0.1	0.1	0.1	0.1	0.1	0.1	0.1
鉱業	0.0	0.0	0.1	0.1	0.1	0.1	0.1	0.1	0.1	0.1
製造業	24.8	21.0	20.8	19.4	19.2	21.2	21.8	24.0	20.9	22.4
電気・ガス・水道・廃棄物処理業	3.8	4.0	3.7	4.6	6.0	5.4	5.7	5.2	5.5	5.6
建設業	3.8	4.3	5.6	4.7	4.5	4.3	5.1	4.6	4.6	4.5
卸売・小売業	8.4	9.4	9.8	9.7	9.3	9.1	9.0	8.8	8.9	8.6
運輸・郵便業	5.4	5.6	5.4	5.7	5.7	5.7	5.7	5.8	6.2	4.2
宿泊・飲食サービス業	1.8	1.8	1.9	1.9	1.8	1.9	1.9	1.9	1.9	1.2
情報通信業	5.3	5.4	5.2	5.0	4.8	4.6	4.3	4.2	4.1	4.0
金融・保険業	4.7	4.9	5.0	5.2	5.1	4.7	4.4	4.4	4.8	4.8
不動産業	11.4	11.5	10.9	10.9	10.5	10.7	10.7	10.8	11.5	12.3
専門・科学技術、業務支援サービス業	4.9	5.2	5.2	5.3	5.3	5.3	5.1	5.0	5.4	5.9
公務	7.1	7.3	7.0	7.2	7.2	6.8	6.8	6.5	7.0	7.0
教育	4.3	4.4	4.3	4.5	4.5	4.4	4.2	4.2	4.3	4.6
保健衛生・社会事業	7.7	8.6	8.7	9.0	9.6	9.8	9.2	9.0	9.4	9.6
その他のサービス	4.6	4.8	4.8	4.9	4.7	4.4	4.3	4.1	4.2	4.0
小計	99.3	99.4	99.3	99.1	99.2	99.6	99.5	99.6	99.6	99.5
輸入品に課される税・関税等	0.7	0.6	0.7	0.9	0.8	0.4	0.5	0.4	0.4	0.5
地域内総生産（市場価格表示）	100.0	100.0	100.0	100.0	100.0	100.0	100.0	100.0	100.0	100.0

経済活動別地域内総生産の推移
(伊勢志摩地域)

(実数)

(単位：百万円)

	平成23年度	平成24年度	平成25年度	平成26年度	平成27年度	平成28年度	平成29年度	平成30年度	令和元年度	令和2年度
農林水産業	24,372	25,355	22,127	22,865	25,466	26,627	26,645	22,896	21,365	18,572
農業	7,762	7,979	7,354	6,349	6,930	7,620	7,657	7,204	6,937	6,467
林業	569	521	557	633	577	600	580	584	602	558
水産業	16,041	16,855	14,216	15,883	17,959	18,407	18,408	15,108	13,826	11,547
鉱業	1,714	1,549	1,694	1,766	1,772	1,548	1,710	1,772	1,839	1,908
製造業	183,484	193,430	173,725	181,270	183,319	166,437	173,817	184,677	180,314	177,211
電気・ガス・水道・廃棄物処理業	20,763	20,430	20,461	22,005	25,599	23,865	24,916	24,106	24,756	24,958
建設業	43,305	43,321	44,829	35,519	54,865	51,323	52,475	46,156	50,258	43,095
卸売・小売業	66,166	69,485	73,147	72,076	72,402	70,518	70,637	67,861	64,954	59,508
運輸・郵便業	30,504	29,891	29,677	30,367	31,499	32,303	33,768	34,405	35,511	27,872
宿泊・飲食サービス業	47,888	45,662	48,791	49,520	48,990	53,365	53,609	49,957	46,816	27,773
情報通信業	11,226	11,941	12,837	13,456	13,192	12,798	12,496	12,230	11,794	12,052
金融・保険業	26,433	24,773	24,694	24,163	24,486	23,716	23,775	24,579	26,306	25,530
不動産業	64,508	66,918	69,274	69,795	71,541	71,150	70,931	69,579	68,885	68,438
専門・科学技術、業務支援サービス業	38,166	36,898	36,522	35,593	34,015	33,911	33,738	33,057	34,392	35,304
公務	61,585	59,815	59,136	57,181	61,117	59,451	61,388	57,613	59,895	54,858
教育	40,339	39,787	39,474	39,824	37,528	35,222	35,171	34,441	34,906	36,136
保健衛生・社会事業	61,076	65,946	69,554	71,425	74,193	74,232	74,055	74,233	76,108	76,187
その他のサービス	45,995	44,691	43,186	41,419	38,438	35,822	37,999	37,186	38,731	36,264
小計	767,524	779,892	769,128	768,244	798,422	772,288	787,130	774,748	776,830	725,666
輸入品に課される税・関税等	5,687	4,903	5,797	6,867	6,210	3,473	3,780	2,908	3,461	3,306
地域内総生産（市場価格表示）	773,211	784,795	774,925	775,111	804,632	775,761	790,910	777,656	780,291	728,972

経済活動別地域内総生産の推移
(伊勢志摩地域)

(対前年度増減率)

(単位：%)

	平成23年度	平成24年度	平成25年度	平成26年度	平成27年度	平成28年度	平成29年度	平成30年度	令和元年度	令和2年度
農林水産業	—	4.0	▲ 12.7	3.3	11.4	4.6	0.1	▲ 14.1	▲ 6.7	▲ 13.1
農業	—	2.8	▲ 7.8	▲ 13.7	9.2	10.0	0.5	▲ 5.9	▲ 3.7	▲ 6.8
林業	—	▲ 8.4	6.9	13.6	▲ 8.8	4.0	▲ 3.3	0.7	3.1	▲ 7.3
水産業	—	5.1	▲ 15.7	11.7	13.1	2.5	0.0	▲ 17.9	▲ 8.5	▲ 16.5
鉱業	—	▲ 9.6	9.4	4.3	0.3	▲ 12.6	10.5	3.6	3.8	3.8
製造業	—	5.4	▲ 10.2	4.3	1.1	▲ 9.2	4.4	6.2	▲ 2.4	▲ 1.7
電気・ガス・水道・廃棄物処理業	—	▲ 1.6	0.2	7.5	16.3	▲ 6.8	4.4	▲ 3.3	2.7	0.8
建設業	—	0.0	3.5	▲ 20.8	54.5	▲ 6.5	2.2	▲ 12.0	8.9	▲ 14.3
卸売・小売業	—	5.0	5.3	▲ 1.5	0.5	▲ 2.6	0.2	▲ 3.9	▲ 4.3	▲ 8.4
運輸・郵便業	—	▲ 2.0	▲ 0.7	2.3	3.7	2.6	4.5	1.9	3.2	▲ 21.5
宿泊・飲食サービス業	—	▲ 4.6	6.9	1.5	▲ 1.1	8.9	0.5	▲ 6.8	▲ 6.3	▲ 40.7
情報通信業	—	6.4	7.5	4.8	▲ 2.0	▲ 3.0	▲ 2.4	▲ 2.1	▲ 3.6	2.2
金融・保険業	—	▲ 6.3	▲ 0.3	▲ 2.2	1.3	▲ 3.1	0.2	3.4	7.0	▲ 2.9
不動産業	—	3.7	3.5	0.8	2.5	▲ 0.5	▲ 0.3	▲ 1.9	▲ 1.0	▲ 0.6
専門・科学技術、業務支援サービス業	—	▲ 3.3	▲ 1.0	▲ 2.5	▲ 4.4	▲ 0.3	▲ 0.5	▲ 2.0	4.0	2.7
公務	—	▲ 2.9	▲ 1.1	▲ 3.3	6.9	▲ 2.7	3.3	▲ 6.1	4.0	▲ 8.4
教育	—	▲ 1.4	▲ 0.8	0.9	▲ 5.8	▲ 6.1	▲ 0.1	▲ 2.1	1.4	3.5
保健衛生・社会事業	—	8.0	5.5	2.7	3.9	0.1	▲ 0.2	0.2	2.5	0.1
その他のサービス	—	▲ 2.8	▲ 3.4	▲ 4.1	▲ 7.2	▲ 6.8	6.1	▲ 2.1	4.2	▲ 6.4
小計	—	1.6	▲ 1.4	▲ 0.1	3.9	▲ 3.3	1.9	▲ 1.6	0.3	▲ 6.6
輸入品に課される税・関税等	—	▲ 13.8	18.2	18.5	▲ 9.6	▲ 44.1	8.8	▲ 23.1	19.0	▲ 4.5
地域内総生産（市場価格表示）	—	1.5	▲ 1.3	0.0	3.8	▲ 3.6	2.0	▲ 1.7	0.3	▲ 6.6

経済活動別地域内総生産の推移
(伊勢志摩地域)

(構成比)

(単位：%)

	平成23年度	平成24年度	平成25年度	平成26年度	平成27年度	平成28年度	平成29年度	平成30年度	令和元年度	令和2年度
農林水産業	3.2	3.2	2.9	2.9	3.2	3.4	3.4	2.9	2.7	2.5
農業	1.0	1.0	0.9	0.8	0.9	1.0	1.0	0.9	0.9	0.9
林業	0.1	0.1	0.1	0.1	0.1	0.1	0.1	0.1	0.1	0.1
水産業	2.1	2.1	1.8	2.0	2.2	2.4	2.3	1.9	1.8	1.6
鉱業	0.2	0.2	0.2	0.2	0.2	0.2	0.2	0.2	0.2	0.3
製造業	23.7	24.6	22.4	23.4	22.8	21.5	22.0	23.7	23.1	24.3
電気・ガス・水道・廃棄物処理業	2.7	2.6	2.6	2.8	3.2	3.1	3.2	3.1	3.2	3.4
建設業	5.6	5.5	5.8	4.6	6.8	6.6	6.6	5.9	6.4	5.9
卸売・小売業	8.6	8.9	9.4	9.3	9.0	9.1	8.9	8.7	8.3	8.2
運輸・郵便業	3.9	3.8	3.8	3.9	3.9	4.2	4.3	4.4	4.6	3.8
宿泊・飲食サービス業	6.2	5.8	6.3	6.4	6.1	6.9	6.8	6.4	6.0	3.8
情報通信業	1.5	1.5	1.7	1.7	1.6	1.6	1.6	1.6	1.5	1.7
金融・保険業	3.4	3.2	3.2	3.1	3.0	3.1	3.0	3.2	3.4	3.5
不動産業	8.3	8.5	8.9	9.0	8.9	9.2	9.0	8.9	8.8	9.4
専門・科学技術、業務支援サービス業	4.9	4.7	4.7	4.6	4.2	4.4	4.3	4.3	4.4	4.8
公務	8.0	7.6	7.6	7.4	7.6	7.7	7.8	7.4	7.7	7.5
教育	5.2	5.1	5.1	5.1	4.7	4.5	4.4	4.4	4.5	5.0
保健衛生・社会事業	7.9	8.4	9.0	9.2	9.2	9.6	9.4	9.5	9.8	10.5
その他のサービス	5.9	5.7	5.6	5.3	4.8	4.6	4.8	4.8	5.0	5.0
小計	99.3	99.4	99.3	99.1	99.2	99.6	99.5	99.6	99.6	99.5
輸入品に課される税・関税等	0.7	0.6	0.7	0.9	0.8	0.4	0.5	0.4	0.4	0.5
地域内総生産（市場価格表示）	100.0	100.0	100.0	100.0	100.0	100.0	100.0	100.0	100.0	100.0

経済活動別地域内総生産の推移
(伊賀地域)

(実数)

(単位：百万円)

	平成23年度	平成24年度	平成25年度	平成26年度	平成27年度	平成28年度	平成29年度	平成30年度	令和元年度	令和2年度
農林水産業	5,883	5,955	5,471	4,794	5,225	5,890	5,796	5,619	8,815	8,374
農業	5,503	5,597	5,110	4,383	4,865	5,500	5,404	5,245	8,434	8,029
林業	377	355	358	408	360	390	392	374	381	345
水産業	3	3	3	3	0	0	0	0	0	0
鉱業	412	358	358	321	320	277	301	307	312	318
製造業	332,138	304,084	343,157	343,288	333,936	355,053	386,935	409,801	360,873	384,888
電気・ガス・水道・廃棄物処理業	16,051	15,713	15,701	17,181	20,345	17,820	18,292	17,340	17,734	17,086
建設業	24,318	22,895	25,841	25,168	26,235	26,560	33,754	24,017	34,382	28,608
卸売・小売業	44,723	45,330	46,025	44,656	44,287	44,870	46,341	45,830	45,476	43,162
運輸・郵便業	33,045	32,868	33,006	34,025	33,842	33,393	35,490	36,763	38,576	30,293
宿泊・飲食サービス業	10,253	10,297	11,560	12,296	12,256	13,101	13,672	13,207	12,801	7,839
情報通信業	6,437	6,578	6,750	6,668	6,787	6,783	6,608	6,435	6,155	8,250
金融・保険業	18,750	17,648	17,626	17,218	16,588	15,770	15,598	15,918	16,750	16,069
不動産業	49,464	50,213	51,262	51,375	56,002	57,052	56,058	54,104	52,440	50,379
専門・科学技術、業務支援サービス業	27,202	26,947	27,136	26,467	27,718	29,808	28,809	27,230	27,595	27,427
公務	40,988	45,151	42,884	48,233	43,395	45,091	41,163	41,708	39,291	35,236
教育	23,162	22,370	22,251	22,737	22,686	22,649	22,796	22,531	22,579	23,288
保健衛生・社会事業	44,545	47,269	48,604	48,506	48,581	46,324	46,450	46,959	48,617	49,033
その他のサービス	31,487	30,542	29,327	27,909	26,533	25,201	26,501	25,999	26,774	24,806
小計	708,858	684,218	726,959	730,842	724,736	745,642	784,564	793,768	759,170	755,056
輸入品に課される税・関税等	5,252	4,302	5,480	6,533	5,637	3,353	3,767	2,980	3,383	3,440
地域内総生産（市場価格表示）	714,110	688,520	732,439	737,375	730,373	748,995	788,331	796,748	762,553	758,496

経済活動別地域内総生産の推移
(伊賀地域)

(対前年度増減率)

(単位：%)

	平成23年度	平成24年度	平成25年度	平成26年度	平成27年度	平成28年度	平成29年度	平成30年度	令和元年度	令和2年度
農林水産業	—	1.2	▲ 8.1	▲ 12.4	9.0	12.7	▲ 1.6	▲ 3.1	56.9	▲ 5.0
農業	—	1.7	▲ 8.7	▲ 14.2	11.0	13.1	▲ 1.7	▲ 2.9	60.8	▲ 4.8
林業	—	▲ 5.8	0.8	14.0	▲ 11.8	8.3	0.5	▲ 4.6	1.9	▲ 9.4
水産業	—	0.0	0.0	0.0	▲ 100.0	0.0	0.0	0.0	0.0	0.0
鉱業	—	▲ 13.1	0.0	▲ 10.3	▲ 0.3	▲ 13.4	8.7	2.0	1.6	1.9
製造業	—	▲ 8.4	12.8	0.0	▲ 2.7	6.3	9.0	5.9	▲ 11.9	6.7
電気・ガス・水道・廃棄物処理業	—	▲ 2.1	▲ 0.1	9.4	18.4	▲ 12.4	2.6	▲ 5.2	2.3	▲ 3.7
建設業	—	▲ 5.9	12.9	▲ 2.6	4.2	1.2	27.1	▲ 28.8	43.2	▲ 16.8
卸売・小売業	—	1.4	1.5	▲ 3.0	▲ 0.8	1.3	3.3	▲ 1.1	▲ 0.8	▲ 5.1
運輸・郵便業	—	▲ 0.5	0.4	3.1	▲ 0.5	▲ 1.3	6.3	3.6	4.9	▲ 21.5
宿泊・飲食サービス業	—	0.4	12.3	6.4	▲ 0.3	6.9	4.4	▲ 3.4	▲ 3.1	▲ 38.8
情報通信業	—	2.2	2.6	▲ 1.2	1.8	▲ 0.1	▲ 2.6	▲ 2.6	▲ 4.4	34.0
金融・保険業	—	▲ 5.9	▲ 0.1	▲ 2.3	▲ 3.7	▲ 4.9	▲ 1.1	2.1	5.2	▲ 4.1
不動産業	—	1.5	2.1	0.2	9.0	1.9	▲ 1.7	▲ 3.5	▲ 3.1	▲ 3.9
専門・科学技術、業務支援サービス業	—	▲ 0.9	0.7	▲ 2.5	4.7	7.5	▲ 3.4	▲ 5.5	1.3	▲ 0.6
公務	—	10.2	▲ 5.0	12.5	▲ 10.0	3.9	▲ 8.7	1.3	▲ 5.8	▲ 10.3
教育	—	▲ 3.4	▲ 0.5	2.2	▲ 0.2	▲ 0.2	0.6	▲ 1.2	0.2	3.1
保健衛生・社会事業	—	6.1	2.8	▲ 0.2	0.2	▲ 4.6	0.3	1.1	3.5	0.9
その他のサービス	—	▲ 3.0	▲ 4.0	▲ 4.8	▲ 4.9	▲ 5.0	5.2	▲ 1.9	3.0	▲ 7.4
小計	—	▲ 3.5	6.2	0.5	▲ 0.8	2.9	5.2	1.2	▲ 4.4	▲ 0.5
輸入品に課される税・関税等	—	▲ 18.1	27.4	19.2	▲ 13.7	▲ 40.5	12.3	▲ 20.9	13.5	1.7
地域内総生産（市場価格表示）	—	▲ 3.6	6.4	0.7	▲ 0.9	2.5	5.3	1.1	▲ 4.3	▲ 0.5

経済活動別地域内総生産の推移
(伊賀地域)

(構成比)

(単位：%)

	平成23年度	平成24年度	平成25年度	平成26年度	平成27年度	平成28年度	平成29年度	平成30年度	令和元年度	令和2年度
農林水産業	0.8	0.9	0.7	0.7	0.7	0.8	0.7	0.7	1.2	1.1
農業	0.8	0.8	0.7	0.6	0.7	0.7	0.7	0.7	1.1	1.1
林業	0.1	0.1	0.0	0.1	0.0	0.1	0.0	0.0	0.0	0.0
水産業	0.0	0.0	0.0	0.0	0.0	0.0	0.0	0.0	0.0	0.0
鉱業	0.1	0.1	0.0	0.0	0.0	0.0	0.0	0.0	0.0	0.0
製造業	46.5	44.2	46.9	46.6	45.7	47.4	49.1	51.4	47.3	50.7
電気・ガス・水道・廃棄物処理業	2.2	2.3	2.1	2.3	2.8	2.4	2.3	2.2	2.3	2.3
建設業	3.4	3.3	3.5	3.4	3.6	3.5	4.3	3.0	4.5	3.8
卸売・小売業	6.3	6.6	6.3	6.1	6.1	6.0	5.9	5.8	6.0	5.7
運輸・郵便業	4.6	4.8	4.5	4.6	4.6	4.5	4.5	4.6	5.1	4.0
宿泊・飲食サービス業	1.4	1.5	1.6	1.7	1.7	1.7	1.7	1.7	1.7	1.0
情報通信業	0.9	1.0	0.9	0.9	0.9	0.9	0.8	0.8	0.8	1.1
金融・保険業	2.6	2.6	2.4	2.3	2.3	2.1	2.0	2.0	2.2	2.1
不動産業	6.9	7.3	7.0	7.0	7.7	7.6	7.1	6.8	6.9	6.6
専門・科学技術、業務支援サービス業	3.8	3.9	3.7	3.6	3.8	4.0	3.7	3.4	3.6	3.6
公務	5.7	6.6	5.9	6.5	5.9	6.0	5.2	5.2	5.2	4.6
教育	3.2	3.2	3.0	3.1	3.1	3.0	2.9	2.8	3.0	3.1
保健衛生・社会事業	6.2	6.9	6.6	6.6	6.7	6.2	5.9	5.9	6.4	6.5
その他のサービス	4.4	4.4	4.0	3.8	3.6	3.4	3.4	3.3	3.5	3.3
小計	99.3	99.4	99.3	99.1	99.2	99.6	99.5	99.6	99.6	99.5
輸入品に課される税・関税等	0.7	0.6	0.7	0.9	0.8	0.4	0.5	0.4	0.4	0.5
地域内総生産（市場価格表示）	100.0	100.0	100.0	100.0	100.0	100.0	100.0	100.0	100.0	100.0

経済活動別地域内総生産の推移
(東紀州地域)

(実数)

(単位：百万円)

	平成23年度	平成24年度	平成25年度	平成26年度	平成27年度	平成28年度	平成29年度	平成30年度	令和元年度	令和2年度
農林水産業	10,067	9,793	9,371	9,161	10,789	11,052	11,039	9,857	10,268	9,176
農業	4,197	4,374	4,070	3,533	3,910	4,122	4,222	3,928	4,695	4,395
林業	1,296	1,235	1,260	1,385	1,304	1,325	1,335	1,283	1,319	1,228
水産業	4,574	4,184	4,041	4,243	5,575	5,605	5,482	4,646	4,254	3,553
鉱業	1,468	1,327	1,448	1,505	1,504	1,270	1,326	1,301	1,278	1,259
製造業	25,293	23,013	21,537	22,857	24,575	23,293	22,053	23,924	30,108	30,430
電気・ガス・水道・廃棄物処理業	8,055	7,941	7,353	8,224	10,168	9,600	9,534	8,425	7,864	7,157
建設業	39,434	37,934	25,251	22,648	15,040	19,654	19,240	18,098	24,637	22,878
卸売・小売業	18,386	19,591	21,016	20,495	20,426	19,491	19,164	18,096	17,045	15,381
運輸・郵便業	18,411	17,338	16,683	16,673	14,797	14,352	14,325	14,024	13,979	8,910
宿泊・飲食サービス業	6,211	5,361	5,211	4,840	4,126	4,314	4,532	4,413	4,318	2,673
情報通信業	1,771	2,113	2,543	2,966	3,139	3,209	3,047	2,893	2,697	3,016
金融・保険業	8,884	8,356	8,349	8,156	7,912	7,741	7,870	8,257	8,981	8,915
不動産業	14,300	15,806	17,708	19,590	20,682	18,937	17,190	15,483	14,112	12,820
専門・科学技術、業務支援サービス業	6,183	5,818	5,816	5,767	5,154	4,878	4,751	4,740	4,980	5,348
公務	28,537	29,338	28,438	28,078	27,494	28,049	29,000	27,622	29,482	24,351
教育	11,536	10,943	10,609	10,781	10,794	10,588	10,467	10,081	9,609	9,824
保健衛生・社会事業	19,830	21,724	23,232	24,613	23,249	22,098	21,775	21,768	22,249	22,336
その他のサービス	10,093	9,699	9,402	9,182	8,756	8,333	8,647	8,207	8,385	7,878
小計	228,459	226,095	213,967	215,536	208,605	206,859	203,960	197,189	209,992	192,352
輸入品に課される税・関税等	1,693	1,420	1,613	1,928	1,623	930	979	740	935	876
地域内総生産（市場価格表示）	230,152	227,515	215,580	217,464	210,228	207,789	204,939	197,929	210,927	193,228

経済活動別地域内総生産の推移
(東紀州地域)

(対前年度増減率)

(単位：%)

	平成23年度	平成24年度	平成25年度	平成26年度	平成27年度	平成28年度	平成29年度	平成30年度	令和元年度	令和2年度
農林水産業	—	▲ 2.7	▲ 4.3	▲ 2.2	17.8	2.4	▲ 0.1	▲ 10.7	4.2	▲ 10.6
農業	—	4.2	▲ 7.0	▲ 13.2	10.7	5.4	2.4	▲ 7.0	19.5	▲ 6.4
林業	—	▲ 4.7	2.0	9.9	▲ 5.8	1.6	0.8	▲ 3.9	2.8	▲ 6.9
水産業	—	▲ 8.5	▲ 3.4	5.0	31.4	0.5	▲ 2.2	▲ 15.2	▲ 8.4	▲ 16.5
鉱業	—	▲ 9.6	9.1	3.9	▲ 0.1	▲ 15.6	4.4	▲ 1.9	▲ 1.8	▲ 1.5
製造業	—	▲ 9.0	▲ 6.4	6.1	7.5	▲ 5.2	▲ 5.3	8.5	25.8	1.1
電気・ガス・水道・廃棄物処理業	—	▲ 1.4	▲ 7.4	11.8	23.6	▲ 5.6	▲ 0.7	▲ 11.6	▲ 6.7	▲ 9.0
建設業	—	▲ 3.8	▲ 33.4	▲ 10.3	▲ 33.6	30.7	▲ 2.1	▲ 5.9	36.1	▲ 7.1
卸売・小売業	—	6.6	7.3	▲ 2.5	▲ 0.3	▲ 4.6	▲ 1.7	▲ 5.6	▲ 5.8	▲ 9.8
運輸・郵便業	—	▲ 5.8	▲ 3.8	▲ 0.1	▲ 11.3	▲ 3.0	▲ 0.2	▲ 2.1	▲ 0.3	▲ 36.3
宿泊・飲食サービス業	—	▲ 13.7	▲ 2.8	▲ 7.1	▲ 14.8	4.6	5.1	▲ 2.6	▲ 2.2	▲ 38.1
情報通信業	—	19.3	20.4	16.6	5.8	2.2	▲ 5.0	▲ 5.1	▲ 6.8	11.8
金融・保険業	—	▲ 5.9	▲ 0.1	▲ 2.3	▲ 3.0	▲ 2.2	1.7	4.9	8.8	▲ 0.7
不動産業	—	10.5	12.0	10.6	5.6	▲ 8.4	▲ 9.2	▲ 9.9	▲ 8.9	▲ 9.2
専門・科学技術、業務支援サービス業	—	▲ 5.9	▲ 0.0	▲ 0.8	▲ 10.6	▲ 5.4	▲ 2.6	▲ 0.2	5.1	7.4
公務	—	2.8	▲ 3.1	▲ 1.3	▲ 2.1	2.0	3.4	▲ 4.8	6.7	▲ 17.4
教育	—	▲ 5.1	▲ 3.1	1.6	0.1	▲ 1.9	▲ 1.1	▲ 3.7	▲ 4.7	2.2
保健衛生・社会事業	—	9.6	6.9	5.9	▲ 5.5	▲ 5.0	▲ 1.5	▲ 0.0	2.2	0.4
その他のサービス	—	▲ 3.9	▲ 3.1	▲ 2.3	▲ 4.6	▲ 4.8	3.8	▲ 5.1	2.2	▲ 6.0
小計	—	▲ 1.0	▲ 5.4	0.7	▲ 3.2	▲ 0.8	▲ 1.4	▲ 3.3	6.5	▲ 8.4
輸入品に課される税・関税等	—	▲ 16.1	13.6	19.5	▲ 15.8	▲ 42.7	5.3	▲ 24.4	26.4	▲ 6.3
地域内総生産（市場価格表示）	—	▲ 1.1	▲ 5.2	0.9	▲ 3.3	▲ 1.2	▲ 1.4	▲ 3.4	6.6	▲ 8.4

経済活動別地域内総生産の推移
(東紀州地域)

(構成比)

(単位：%)

	平成23年度	平成24年度	平成25年度	平成26年度	平成27年度	平成28年度	平成29年度	平成30年度	令和元年度	令和2年度
農林水産業	4.4	4.3	4.3	4.2	5.1	5.3	5.4	5.0	4.9	4.7
農業	1.8	1.9	1.9	1.6	1.9	2.0	2.1	2.0	2.2	2.3
林業	0.6	0.5	0.6	0.6	0.6	0.6	0.7	0.6	0.6	0.6
水産業	2.0	1.8	1.9	2.0	2.7	2.7	2.7	2.3	2.0	1.8
鉱業	0.6	0.6	0.7	0.7	0.7	0.6	0.6	0.7	0.6	0.7
製造業	11.0	10.1	10.0	10.5	11.7	11.2	10.8	12.1	14.3	15.7
電気・ガス・水道・廃棄物処理業	3.5	3.5	3.4	3.8	4.8	4.6	4.7	4.3	3.7	3.7
建設業	17.1	16.7	11.7	10.4	7.2	9.5	9.4	9.1	11.7	11.8
卸売・小売業	8.0	8.6	9.7	9.4	9.7	9.4	9.4	9.1	8.1	8.0
運輸・郵便業	8.0	7.6	7.7	7.7	7.0	6.9	7.0	7.1	6.6	4.6
宿泊・飲食サービス業	2.7	2.4	2.4	2.2	2.0	2.1	2.2	2.2	2.0	1.4
情報通信業	0.8	0.9	1.2	1.4	1.5	1.5	1.5	1.5	1.3	1.6
金融・保険業	3.9	3.7	3.9	3.8	3.8	3.7	3.8	4.2	4.3	4.6
不動産業	6.2	6.9	8.2	9.0	9.8	9.1	8.4	7.8	6.7	6.6
専門・科学技術、業務支援サービス業	2.7	2.6	2.7	2.7	2.5	2.3	2.3	2.4	2.4	2.8
公務	12.4	12.9	13.2	12.9	13.1	13.5	14.2	14.0	14.0	12.6
教育	5.0	4.8	4.9	5.0	5.1	5.1	5.1	5.1	4.6	5.1
保健衛生・社会事業	8.6	9.5	10.8	11.3	11.1	10.6	10.6	11.0	10.5	11.6
その他のサービス	4.4	4.3	4.4	4.2	4.2	4.0	4.2	4.1	4.0	4.1
小計	99.3	99.4	99.3	99.1	99.2	99.6	99.5	99.6	99.6	99.5
輸入品に課される税・関税等	0.7	0.6	0.7	0.9	0.8	0.4	0.5	0.4	0.4	0.5
地域内総生産（市場価格表示）	100.0	100.0	100.0	100.0	100.0	100.0	100.0	100.0	100.0	100.0

地域別市町民所得（分配）の推移
（三重県）

	(実数)									
	平成23年度	平成24年度	平成25年度	平成26年度	平成27年度	平成28年度	平成29年度	平成30年度	令和元年度	令和2年度
雇用者報酬	3,496,213	3,503,794	3,486,898	3,542,744	3,544,600	3,574,721	3,680,592	3,767,322	3,838,254	3,739,781
賃金・俸給	3,079,641	3,073,410	3,044,847	3,087,557	3,072,754	3,096,987	3,193,335	3,270,136	3,334,738	3,241,891
雇主の現実社会負担	401,688	408,821	419,200	434,329	439,493	444,454	450,502	464,137	474,332	473,182
雇主の帰属社会負担	14,884	21,563	22,851	20,858	32,353	33,280	36,755	33,049	29,184	24,708
財産所得（非企業部門）	298,411	299,263	311,630	317,586	297,563	282,673	297,595	290,231	268,241	269,995
一般政府（地方政府等）	▲ 28,930	▲ 27,510	▲ 26,964	▲ 24,149	▲ 21,005	▲ 12,518	▲ 16,101	▲ 13,527	▲ 11,568	▲ 11,685
家計	323,231	322,968	334,711	337,832	314,732	291,100	308,956	298,687	275,193	277,044
利子	120,806	91,037	82,575	78,749	62,945	55,717	59,126	64,520	65,410	50,928
配当（受取）	38,210	63,411	75,760	86,694	86,789	77,784	93,231	77,497	55,490	73,969
その他の投資所得（受取）	124,177	128,028	135,725	132,619	125,079	117,569	116,587	116,905	114,280	111,284
賃貸料（受取）	40,038	40,492	40,651	39,770	39,919	40,030	40,012	39,765	40,013	40,863
対家計民間非営利団体	4,110	3,805	3,883	3,903	3,836	4,091	4,740	5,071	4,616	4,636
企業所得	1,177,251	1,194,974	1,461,849	1,346,879	1,541,053	1,674,144	1,783,645	1,699,543	1,230,521	1,209,733
民間法人企業	634,018	642,687	886,085	786,809	947,598	1,103,826	1,216,205	1,179,524	730,439	725,591
公的企業	38,305	39,407	40,934	50,815	51,034	52,640	53,001	47,891	42,895	28,832
個人企業	504,928	512,880	534,830	509,255	542,421	517,678	514,439	472,128	457,187	455,310
農林水産業	3,733	10,756	6,207	1,807	6,853	14,272	15,920	8,104	6,756	4,747
その他の産業（非農林水産・非金融 持ち家）	228,530	221,759	247,157	241,769	274,245	245,219	244,240	213,603	206,668	208,859
持家	272,665	280,365	281,466	265,679	261,323	258,187	254,279	250,421	243,763	241,704
県民所得（要素費用表示）	4,971,875	4,998,031	5,260,377	5,207,209	5,383,216	5,531,538	5,761,832	5,757,096	5,337,016	5,219,509
人口（人）	1,847,316	1,840,544	1,833,461	1,825,701	1,815,865	1,808,967	1,800,823	1,792,935	1,782,638	1,770,254
1人当たり県民所得（千円）	2,691	2,716	2,869	2,852	2,965	3,058	3,200	3,211	2,994	2,948
地域差指数（全県＝100）	100.0	100.0	100.0	100.0	100.0	100.0	100.0	100.0	100.0	100.0

地域別市町民所得（分配）の推移
（三重県）

	(対前年度増減率)									
	平成23年度	平成24年度	平成25年度	平成26年度	平成27年度	平成28年度	平成29年度	平成30年度	令和元年度	令和2年度
雇用者報酬	—	0.2	▲ 0.5	1.6	0.1	0.8	3.0	2.4	1.9	▲ 2.6
賃金・俸給	—	▲ 0.2	▲ 0.9	1.4	▲ 0.5	0.8	3.1	2.4	2.0	▲ 2.8
雇主の現実社会負担	—	1.8	2.5	3.6	1.2	1.1	1.4	3.0	2.2	▲ 0.2
雇主の帰属社会負担	—	44.9	6.0	▲ 8.7	55.1	2.9	10.4	▲ 10.1	▲ 11.7	▲ 15.3
財産所得（非企業部門）	—	0.3	4.1	1.9	▲ 6.3	▲ 5.0	5.3	▲ 2.5	▲ 7.6	0.7
一般政府（地方政府等）	—	4.9	2.0	10.4	13.0	40.4	▲ 28.6	16.0	14.5	▲ 1.0
家計	—	▲ 0.1	3.6	0.9	▲ 6.8	▲ 7.5	6.1	▲ 3.3	▲ 7.9	0.7
利子	—	▲ 24.6	▲ 9.3	▲ 4.6	▲ 20.1	▲ 11.5	6.1	9.1	1.4	▲ 22.1
配当（受取）	—	66.0	19.5	14.4	0.1	▲ 10.4	19.9	▲ 16.9	▲ 28.4	33.3
その他の投資所得（受取）	—	3.1	6.0	▲ 2.3	▲ 5.7	▲ 6.0	▲ 0.8	0.3	▲ 2.2	▲ 2.6
賃貸料（受取）	—	1.1	0.4	▲ 2.2	0.4	0.3	▲ 0.0	▲ 0.6	0.6	2.1
対家計民間非営利団体	—	▲ 7.4	2.0	0.5	▲ 1.7	6.6	15.9	7.0	▲ 9.0	0.4
企業所得	—	1.5	22.3	▲ 7.9	14.4	8.6	6.5	▲ 4.7	▲ 27.6	▲ 1.7
民間法人企業	—	1.4	37.9	▲ 11.2	20.4	16.5	10.2	▲ 3.0	▲ 38.1	▲ 0.7
公的企業	—	2.9	3.9	24.1	0.4	3.1	0.7	▲ 9.6	▲ 10.4	▲ 32.8
個人企業	—	1.6	4.3	▲ 4.8	6.5	▲ 4.6	▲ 0.6	▲ 8.2	▲ 3.2	▲ 0.4
農林水産業	—	188.1	▲ 42.3	▲ 70.9	279.2	108.3	11.5	▲ 49.1	▲ 16.6	▲ 29.7
その他の産業（非農林水産・非金融 持ち家）	—	▲ 3.0	11.5	▲ 2.2	13.4	▲ 10.6	▲ 0.4	▲ 12.5	▲ 3.2	1.1
持家	—	2.8	0.4	▲ 5.6	▲ 1.6	▲ 1.2	▲ 1.5	▲ 1.5	▲ 2.7	▲ 0.8
県民所得（要素費用表示）	—	0.5	5.2	▲ 1.0	3.4	2.8	4.2	▲ 0.1	▲ 7.3	▲ 2.2
1人当たり県民所得（千円）	—	0.9	5.6	▲ 0.6	4.0	3.1	4.6	0.3	▲ 6.8	▲ 1.5

地域別市町民所得（分配）の推移
（三重県）

	(構成比)									
	平成23年度	平成24年度	平成25年度	平成26年度	平成27年度	平成28年度	平成29年度	平成30年度	令和元年度	令和2年度
雇用者報酬	70.3	70.1	66.3	68.0	65.8	64.6	63.9	65.4	71.9	71.7
賃金・俸給	61.9	61.5	57.9	59.3	57.1	56.0	55.4	56.8	62.5	62.1
雇主の現実社会負担	8.1	8.2	8.0	8.3	8.2	8.0	7.8	8.1	8.9	9.1
雇主の帰属社会負担	0.3	0.4	0.4	0.4	0.6	0.6	0.6	0.6	0.5	0.5
財産所得（非企業部門）	6.0	6.0	5.9	6.1	5.5	5.1	5.2	5.0	5.0	5.2
一般政府（地方政府等）	▲ 0.6	▲ 0.6	▲ 0.5	▲ 0.5	▲ 0.4	▲ 0.2	▲ 0.3	▲ 0.2	▲ 0.2	▲ 0.2
家計	6.5	6.5	6.4	6.5	5.8	5.3	5.4	5.2	5.2	5.3
利子	2.4	1.8	1.6	1.5	1.2	1.0	1.0	1.1	1.2	1.0
配当（受取）	0.8	1.3	1.4	1.7	1.6	1.4	1.6	1.3	1.0	1.4
その他の投資所得（受取）	2.5	2.6	2.6	2.5	2.3	2.1	2.0	2.0	2.1	2.1
賃貸料（受取）	0.8	0.8	0.8	0.8	0.7	0.7	0.7	0.7	0.7	0.8
対家計民間非営利団体	0.1	0.1	0.1	0.1	0.1	0.1	0.1	0.1	0.1	0.1
企業所得	23.7	23.9	27.8	25.9	28.6	30.3	31.0	29.5	23.1	23.2
民間法人企業	12.8	12.9	16.8	15.1	17.6	20.0	21.1	20.5	13.7	13.9
公的企業	0.8	0.8	0.8	1.0	0.9	1.0	0.9	0.8	0.8	0.6
個人企業	10.2	10.3	10.2	9.8	10.1	9.4	8.9	8.2	8.6	8.7
農林水産業	0.1	0.2	0.1	0.0	0.1	0.3	0.3	0.1	0.1	0.1
その他の産業（非農林水産・非金融 持ち家）	4.6	4.4	4.7	4.6	5.1	4.4	4.2	3.7	3.9	4.0
持家	5.5	5.6	5.4	5.1	4.9	4.7	4.4	4.3	4.6	4.6
県民所得（要素費用表示）	100.0	100.0	100.0	100.0	100.0	100.0	100.0	100.0	100.0	100.0

地域別市町民所得（分配）の推移
（北勢地域）

	(実数)									
	平成23年度	平成24年度	平成25年度	平成26年度	平成27年度	平成28年度	平成29年度	平成30年度	令和元年度	令和2年度
雇用者報酬	1,730,820	1,745,212	1,743,331	1,780,256	1,791,285	1,810,294	1,878,790	1,937,296	1,980,749	1,933,647
賃金・俸給	1,524,593	1,530,840	1,522,319	1,551,520	1,552,835	1,568,363	1,630,066	1,681,626	1,720,907	1,676,213
雇主の現実社会負担	198,858	203,631	209,585	218,255	222,100	225,078	229,963	238,676	244,782	244,658
雇主の帰属社会負担	7,369	10,741	11,427	10,481	16,350	16,853	18,761	16,994	15,060	12,776
財産所得（非企業部門）	148,575	149,344	155,080	159,240	149,663	142,129	150,743	148,281	137,777	138,746
一般政府（地方政府等）	▲ 13,152	▲ 12,558	▲ 12,355	▲ 11,105	▲ 9,730	▲ 5,823	▲ 7,523	▲ 6,348	▲ 5,452	▲ 5,500
家計	160,186	160,483	165,994	168,900	157,942	146,371	156,447	152,699	141,485	142,508
利子	59,800	45,340	41,279	39,566	31,804	28,208	30,177	33,172	33,751	26,325
配当（受取）	18,622	31,069	37,218	42,834	43,034	38,679	46,720	39,185	28,173	37,613
その他の投資所得（受取）	61,241	63,339	67,289	66,050	62,514	58,905	58,842	59,563	58,532	56,969
賃貸料（受取）	20,523	20,735	20,208	20,450	20,590	20,579	20,708	20,779	21,029	21,601
対家計民間非営利団体	1,541	1,419	1,441	1,445	1,451	1,581	1,819	1,930	1,744	1,738
企業所得	519,897	529,965	669,693	616,030	724,805	821,105	879,567	847,554	554,731	580,097
民間法人企業	286,158	292,164	421,555	374,557	469,684	575,873	635,530	622,577	337,799	369,267
公的企業	14,503	15,035	15,734	19,672	19,793	20,454	20,635	18,681	16,769	11,295
個人企業	219,236	222,766	232,404	221,801	235,328	224,778	223,402	206,296	200,163	199,535
農林水産業	1,322	3,811	2,198	638	2,468	5,276	5,918	2,983	2,467	1,678
その他の産業（非農林水産・非金融 持ち家）	93,676	91,071	101,691	99,656	113,247	101,233	100,803	88,133	85,249	86,130
地域別市町民所得（要素費用表示）	2,399,292	2,424,521	2,568,104	2,555,526	2,665,753	2,773,528	2,909,100	2,933,131	2,673,257	2,652,490
人口（人）	840,194	839,352	838,154	837,107	841,029	840,770	840,465	840,230	838,899	833,025
1人当たり地域別市町民所得（千円）	2,856	2,889	3,064	3,053	3,170	3,299	3,461	3,491	3,187	3,184
地域差指数（全県＝100）	106.1	106.4	106.8	107.0	106.9	107.9	108.2	108.7	106.4	108.0

地域別市町民所得（分配）の推移
（北勢地域）

	(対前年度増減率)									
	平成23年度	平成24年度	平成25年度	平成26年度	平成27年度	平成28年度	平成29年度	平成30年度	令和元年度	令和2年度
雇用者報酬	—	0.8	▲ 0.1	2.1	0.6	1.1	3.8	3.1	2.2	▲ 2.4
賃金・俸給	—	0.4	▲ 0.6	1.9	0.1	1.0	3.9	3.2	2.3	▲ 2.6
雇主の現実社会負担	—	2.4	2.9	4.1	1.8	1.3	2.2	3.8	2.6	▲ 0.1
雇主の帰属社会負担	—	45.8	6.4	▲ 8.3	56.0	3.1	11.3	▲ 9.4	▲ 11.4	▲ 15.2
財産所得（非企業部門）	—	0.5	3.8	2.7	▲ 6.0	▲ 5.0	6.1	▲ 1.6	▲ 7.1	0.7
一般政府（地方政府等）	—	4.5	1.6	10.1	12.4	40.2	▲ 29.2	15.6	14.1	▲ 0.9
家計	—	0.2	3.4	1.8	▲ 6.5	▲ 7.3	6.9	▲ 2.4	▲ 7.3	0.7
利子	—	▲ 24.2	▲ 9.0	▲ 4.1	▲ 19.6	▲ 11.3	7.0	9.9	1.7	▲ 22.0
配当（受取）	—	66.8	19.8	15.1	0.5	▲ 10.1	20.8	▲ 16.1	▲ 28.1	33.5
その他の投資所得（受取）	—	3.4	6.2	▲ 1.8	▲ 5.4	▲ 5.8	▲ 0.1	1.2	▲ 1.7	▲ 2.7
賃貸料（受取）	—	1.0	▲ 2.5	1.2	0.7	▲ 0.1	0.6	0.3	1.2	2.7
対家計民間非営利団体	—	▲ 7.9	1.6	0.3	0.4	9.0	15.1	6.1	▲ 9.6	▲ 0.3
企業所得	—	1.9	26.4	▲ 8.0	17.7	13.3	7.1	▲ 3.6	▲ 34.5	4.6
民間法人企業	—	2.1	44.3	▲ 11.1	25.4	22.6	10.4	▲ 2.0	▲ 45.7	9.3
公的企業	—	3.7	4.6	25.0	0.6	3.3	0.9	▲ 9.5	▲ 10.2	▲ 32.6
個人企業	—	1.6	4.3	▲ 4.6	6.1	▲ 4.5	▲ 0.6	▲ 7.7	▲ 3.0	▲ 0.3
農林水産業	—	188.3	▲ 42.3	▲ 71.0	286.8	113.8	12.2	▲ 49.6	▲ 17.3	▲ 32.0
その他の産業（非農林水産・非金融 持ち家）	—	▲ 2.8	11.7	▲ 2.0	13.6	▲ 10.6	▲ 0.4	▲ 12.6	▲ 3.3	1.0
地域別市町民所得（要素費用表示）	—	1.1	5.9	▲ 0.5	4.3	4.0	4.9	0.8	▲ 8.9	▲ 0.8
1人当たり地域別市町民所得（千円）	—	1.2	6.1	▲ 0.4	3.8	4.1	4.9	0.9	▲ 8.7	▲ 0.1

地域別市町民所得（分配）の推移
（北勢地域）

	(構成比)									
	平成23年度	平成24年度	平成25年度	平成26年度	平成27年度	平成28年度	平成29年度	平成30年度	令和元年度	令和2年度
雇用者報酬	72.1	72.0	67.9	69.7	67.2	65.3	64.6	66.0	74.1	72.9
賃金・俸給	63.5	63.1	59.3	60.7	58.3	56.5	56.0	57.3	64.4	63.2
雇主の現実社会負担	8.3	8.4	8.2	8.5	8.3	8.1	7.9	8.1	9.2	9.2
雇主の帰属社会負担	0.3	0.4	0.4	0.4	0.6	0.6	0.6	0.6	0.6	0.5
財産所得（非企業部門）	6.2	6.2	6.0	6.2	5.6	5.1	5.2	5.1	5.2	5.2
一般政府（地方政府等）	▲ 0.5	▲ 0.5	▲ 0.5	▲ 0.4	▲ 0.4	▲ 0.2	▲ 0.3	▲ 0.2	▲ 0.2	▲ 0.2
家計	6.7	6.6	6.5	6.6	5.9	5.3	5.4	5.2	5.3	5.4
利子	2.5	1.9	1.6	1.5	1.2	1.0	1.0	1.1	1.3	1.0
配当（受取）	0.8	1.3	1.4	1.7	1.6	1.4	1.6	1.3	1.1	1.4
その他の投資所得（受取）	2.6	2.6	2.6	2.6	2.3	2.1	2.0	2.0	2.2	2.1
賃貸料（受取）	0.9	0.9	0.8	0.8	0.8	0.7	0.7	0.7	0.8	0.8
対家計民間非営利団体	0.1	0.1	0.1	0.1	0.1	0.1	0.1	0.1	0.1	0.1
企業所得	21.7	21.9	26.1	24.1	27.2	29.6	30.2	28.9	20.8	21.9
民間法人企業	11.9	12.1	16.4	14.7	17.6	20.8	21.8	21.2	12.6	13.9
公的企業	0.6	0.6	0.6	0.8	0.7	0.7	0.7	0.6	0.6	0.4
個人企業	9.1	9.2	9.0	8.7	8.8	8.1	7.7	7.0	7.5	7.5
農林水産業	0.1	0.2	0.1	0.0	0.1	0.2	0.2	0.1	0.1	0.1
その他の産業（非農林水産・非金融 持ち家）	3.9	3.8	4.0	3.9	4.2	3.6	3.5	3.0	3.2	3.2
地域別市町民所得（要素費用表示）	100.0	100.0	100.0	100.0	100.0	100.0	100.0	100.0	100.0	100.0

地域別市町民所得（分配）の推移
（中南勢地域）

	(実数)									
	平成23年度	平成24年度	平成25年度	平成26年度	平成27年度	平成28年度	平成29年度	平成30年度	令和元年度	令和2年度
雇用者報酬	936,107	933,237	925,371	940,449	936,631	945,413	969,972	988,204	1,003,115	980,558
賃金・俸給	824,571	818,603	808,058	819,615	811,950	819,066	841,563	857,787	871,522	850,013
雇主の現実社会負担	107,551	108,890	111,249	115,296	116,133	117,546	118,723	121,748	123,965	124,067
雇主の帰属社会負担	3,985	5,744	6,064	5,538	8,548	8,801	9,686	8,669	7,628	6,478
財産所得（非企業部門）	79,593	79,396	82,630	84,010	78,485	74,668	78,405	76,158	70,086	70,725
一般政府（地方政府等）	▲ 7,841	▲ 7,452	▲ 7,314	▲ 6,554	▲ 5,677	▲ 3,381	▲ 4,349	▲ 3,655	▲ 3,124	▲ 3,160
家計	86,079	85,600	88,680	89,303	82,893	76,669	81,164	78,122	71,680	72,355
利子	32,354	24,255	21,923	20,914	16,641	14,745	15,590	16,933	17,103	13,362
配当（受取）	10,217	16,883	20,107	23,012	22,956	20,602	24,622	20,371	14,532	19,435
その他の投資所得（受取）	33,244	34,101	36,028	35,211	33,077	31,128	30,770	30,707	29,903	29,221
賃貸料（受取）	10,264	10,361	10,622	10,166	10,219	10,194	10,182	10,111	10,142	10,337
対家計民間非営利団体	1,355	1,248	1,264	1,261	1,269	1,380	1,590	1,691	1,530	1,530
企業所得	352,119	354,574	424,284	389,143	429,581	449,574	480,838	456,428	370,365	338,532
民間法人企業	207,901	207,266	270,639	239,548	270,491	295,953	327,633	316,349	236,071	208,494
公的企業	10,655	11,082	11,626	14,564	14,666	15,162	15,300	13,850	12,426	8,363
個人企業	133,563	136,226	142,019	135,031	144,424	138,459	137,905	126,229	121,868	121,675
農林水産業	1,222	3,547	2,066	609	3,268	4,598	5,174	2,624	1,753	1,250
その他の産業（非農林水産・非金融 持ち家）	60,938	59,261	66,189	64,885	73,755	66,226	66,240	58,172	56,511	57,341
地域別市町民所得（要素費用表示）	1,367,819	1,367,207	1,432,285	1,413,602	1,444,697	1,469,655	1,529,215	1,520,790	1,443,566	1,389,815
人口（人）	500,893	498,053	496,111	494,076	490,770	488,258	485,954	483,725	480,643	478,816
1人当たり地域別市町民所得（千円）	2,731	2,745	2,887	2,861	2,944	3,010	3,147	3,144	3,003	2,903
地域差指数（全県＝100）	101.5	101.1	100.6	100.3	99.3	98.4	98.3	97.9	100.3	98.5

地域別市町民所得（分配）の推移
（中南勢地域）

	(対前年度増減率)									
	平成23年度	平成24年度	平成25年度	平成26年度	平成27年度	平成28年度	平成29年度	平成30年度	令和元年度	令和2年度
雇用者報酬	—	▲ 0.3	▲ 0.8	1.6	▲ 0.4	0.9	2.6	1.9	1.5	▲ 2.2
賃金・俸給	—	▲ 0.7	▲ 1.3	1.4	▲ 0.9	0.9	2.7	1.9	1.6	▲ 2.5
雇主の現実社会負担	—	1.2	2.2	3.6	0.7	1.2	1.0	2.5	1.8	0.1
雇主の帰属社会負担	—	44.1	5.6	▲ 8.7	54.4	3.0	10.1	▲ 10.5	▲ 12.0	▲ 15.1
財産所得（非企業部門）	—	▲ 0.2	4.1	1.7	▲ 6.6	▲ 4.9	5.0	▲ 2.9	▲ 8.0	0.9
一般政府（地方政府等）	—	5.0	1.9	10.4	13.4	40.4	▲ 28.6	16.0	14.5	▲ 1.2
家計	—	▲ 0.6	3.6	0.7	▲ 7.2	▲ 7.5	5.9	▲ 3.7	▲ 8.2	0.9
利子	—	▲ 25.0	▲ 9.6	▲ 4.6	▲ 20.4	▲ 11.4	5.7	8.6	1.0	▲ 21.9
配当（受取）	—	65.2	19.1	14.4	▲ 0.2	▲ 10.3	19.5	▲ 17.3	▲ 28.7	33.7
その他の投資所得（受取）	—	2.6	5.7	▲ 2.3	▲ 6.1	▲ 5.9	▲ 1.2	▲ 0.2	▲ 2.6	▲ 2.3
賃貸料（受取）	—	0.9	2.5	▲ 4.3	0.5	▲ 0.2	▲ 0.1	▲ 0.7	0.3	1.9
対家計民間非営利団体	—	▲ 7.9	1.3	▲ 0.2	0.6	8.7	15.2	6.4	▲ 9.5	0.0
企業所得	—	0.7	19.7	▲ 8.3	10.4	4.7	7.0	▲ 5.1	▲ 18.9	▲ 8.6
民間法人企業	—	▲ 0.3	30.6	▲ 11.5	12.9	9.4	10.7	▲ 3.4	▲ 25.4	▲ 11.7
公的企業	—	4.0	4.9	25.3	0.7	3.4	0.9	▲ 9.5	▲ 10.3	▲ 32.7
個人企業	—	2.0	4.3	▲ 4.9	7.0	▲ 4.1	▲ 0.4	▲ 8.5	▲ 3.5	▲ 0.2
農林水産業	—	190.3	▲ 41.8	▲ 70.5	272.4	102.7	12.5	▲ 49.3	▲ 33.2	▲ 28.7
その他の産業（非農林水産・非金融 持ち家）	—	▲ 2.8	11.7	▲ 2.0	13.7	▲ 10.2	0.0	▲ 12.2	▲ 2.9	1.5
地域別市町民所得（要素費用表示）	—	▲ 0.0	4.8	▲ 1.3	2.2	1.7	4.1	▲ 0.6	▲ 5.1	▲ 3.7
1人当たり地域別市町民所得（千円）	—	0.5	5.2	▲ 0.9	2.9	2.2	4.6	▲ 0.1	▲ 4.5	▲ 3.3

地域別市町民所得（分配）の推移
（中南勢地域）

	(構成比)									
	平成23年度	平成24年度	平成25年度	平成26年度	平成27年度	平成28年度	平成29年度	平成30年度	令和元年度	令和2年度
雇用者報酬	68.4	68.3	64.6	66.5	64.8	64.3	63.4	65.0	69.5	70.6
賃金・俸給	60.3	59.9	56.4	58.0	56.2	55.7	55.0	56.4	60.4	61.2
雇主の現実社会負担	7.9	8.0	7.8	8.2	8.0	8.0	7.8	8.0	8.6	8.9
雇主の帰属社会負担	0.3	0.4	0.4	0.4	0.6	0.6	0.6	0.6	0.5	0.5
財産所得（非企業部門）	5.8	5.8	5.8	5.9	5.4	5.1	5.1	5.0	4.9	5.1
一般政府（地方政府等）	▲ 0.6	▲ 0.5	▲ 0.5	▲ 0.5	▲ 0.4	▲ 0.2	▲ 0.3	▲ 0.2	▲ 0.2	▲ 0.2
家計	6.3	6.3	6.2	6.3	5.7	5.2	5.3	5.1	5.0	5.2
利子	2.4	1.8	1.5	1.5	1.2	1.0	1.0	1.1	1.2	1.0
配当（受取）	0.7	1.2	1.4	1.6	1.6	1.4	1.6	1.3	1.0	1.4
その他の投資所得（受取）	2.4	2.5	2.5	2.5	2.3	2.1	2.0	2.0	2.1	2.1
賃貸料（受取）	0.8	0.8	0.7	0.7	0.7	0.7	0.7	0.7	0.7	0.7
対家計民間非営利団体	0.1	0.1	0.1	0.1	0.1	0.1	0.1	0.1	0.1	0.1
企業所得	25.7	25.9	29.6	27.5	29.7	30.6	31.4	30.0	25.7	24.4
民間法人企業	15.2	15.2	18.9	16.9	18.7	20.1	21.4	20.8	16.4	15.0
公的企業	0.8	0.8	0.8	1.0	1.0	1.0	1.0	0.9	0.9	0.6
個人企業	9.8	10.0	9.9	9.6	10.0	9.4	9.0	8.3	8.4	8.8
農林水産業	0.1	0.3	0.1	0.0	0.2	0.3	0.3	0.2	0.1	0.1
その他の産業（非農林水産・非金融 持ち家）	4.5	4.3	4.6	4.6	5.1	4.5	4.3	3.8	3.9	4.1
地域別市町民所得（要素費用表示）	100.0	100.0	100.0	100.0	100.0	100.0	100.0	100.0	100.0	100.0

地域別市町民所得（分配）の推移
（伊勢志摩地域）

	(実数)									
	平成23年度	平成24年度	平成25年度	平成26年度	平成27年度	平成28年度	平成29年度	平成30年度	令和元年度	令和2年度
雇用者報酬	404,517	403,484	402,803	404,794	402,673	403,919	409,155	412,600	419,181	405,109
賃金・俸給	356,320	353,922	351,738	352,785	349,071	349,938	354,989	358,148	364,191	351,176
雇主の現実社会負担	46,476	47,079	48,426	49,626	49,926	50,220	50,080	50,832	51,802	51,257
雇主の帰属社会負担	1,721	2,483	2,639	2,383	3,676	3,761	4,086	3,620	3,188	2,676
財産所得（非企業部門）	34,154	34,463	36,553	36,664	34,310	32,386	33,570	32,180	29,544	29,643
一般政府（地方政府等）	▲ 3,955	▲ 3,741	▲ 3,640	▲ 3,240	▲ 2,811	▲ 1,664	▲ 2,124	▲ 1,766	▲ 1,499	▲ 1,506
家計	37,526	37,663	39,637	39,343	36,608	33,538	35,084	33,273	30,411	30,496
利子	13,976	10,483	9,537	8,996	7,150	6,295	6,570	7,065	7,142	5,516
配当（受取）	4,593	7,592	9,114	10,313	10,308	9,164	10,816	8,833	6,296	8,337
その他の投資所得（受取）	14,500	14,983	15,987	15,479	14,584	13,614	13,306	13,087	12,703	12,343
賃貸料（受取）	4,457	4,605	4,999	4,555	4,566	4,465	4,392	4,288	4,270	4,300
対家計民間非営利団体	583	541	556	561	513	512	610	673	632	653
企業所得	152,376	155,125	182,643	170,140	193,672	195,699	203,936	188,150	153,735	141,210
民間法人企業	69,011	70,851	94,527	84,236	102,335	108,672	117,624	109,703	78,659	68,854
公的企業	6,769	6,880	7,060	8,656	8,612	8,800	8,774	7,851	6,959	4,629
個人企業	76,596	77,394	81,056	77,248	82,725	78,227	77,538	70,596	68,117	67,727
農林水産業	528	1,511	863	249	934	1,943	2,139	1,099	877	622
その他の産業（非農林水産・非金融 持ち家）	38,737	37,541	41,786	40,823	46,248	41,286	41,050	35,842	34,622	34,933
地域別市町民所得（要素費用表示）	591,047	593,072	621,999	611,598	630,655	632,004	646,661	632,930	602,460	575,962
人口（人）	252,682	249,964	246,876	244,265	243,073	240,349	237,221	233,814	230,470	228,039
1人当たり地域別市町民所得（千円）	2,339	2,373	2,519	2,504	2,595	2,630	2,726	2,707	2,614	2,526
地域差指数（全県＝100）	86.9	87.4	87.8	87.8	87.5	86.0	85.2	84.3	87.3	85.7

地域別市町民所得（分配）の推移
（伊勢志摩地域）

	(対前年度増減率)									
	平成23年度	平成24年度	平成25年度	平成26年度	平成27年度	平成28年度	平成29年度	平成30年度	令和元年度	令和2年度
雇用者報酬	—	▲ 0.3	▲ 0.2	0.5	▲ 0.5	0.3	1.3	0.8	1.6	▲ 3.4
賃金・俸給	—	▲ 0.7	▲ 0.6	0.3	▲ 1.1	0.2	1.4	0.9	1.7	▲ 3.6
雇主の現実社会負担	—	1.3	2.9	2.5	0.6	0.6	▲ 0.3	1.5	1.9	▲ 1.1
雇主の帰属社会負担	—	44.3	6.3	▲ 9.7	54.3	2.3	8.6	▲ 11.4	▲ 11.9	▲ 16.1
財産所得（非企業部門）	—	0.9	6.1	0.3	▲ 6.4	▲ 5.6	3.7	▲ 4.1	▲ 8.2	0.3
一般政府（地方政府等）	—	5.4	2.7	11.0	13.2	40.8	▲ 27.6	16.9	15.1	▲ 0.5
家計	—	0.4	5.2	▲ 0.7	▲ 7.0	▲ 8.4	4.6	▲ 5.2	▲ 8.6	0.3
利子	—	▲ 25.0	▲ 9.0	▲ 5.7	▲ 20.5	▲ 12.0	4.4	7.5	1.1	▲ 22.8
配当（受取）	—	65.3	20.0	13.2	▲ 0.0	▲ 11.1	18.0	▲ 18.3	▲ 28.7	32.4
その他の投資所得（受取）	—	3.3	6.7	▲ 3.2	▲ 5.8	▲ 6.7	▲ 2.3	▲ 1.6	▲ 2.9	▲ 2.8
賃貸料（受取）	—	3.3	8.6	▲ 8.9	0.2	▲ 2.2	▲ 1.6	▲ 2.4	▲ 0.4	0.7
対家計民間非営利団体	—	▲ 7.2	2.8	0.9	▲ 8.6	▲ 0.2	19.1	10.3	▲ 6.1	3.3
企業所得	—	1.8	17.7	▲ 6.8	13.8	1.0	4.2	▲ 7.7	▲ 18.3	▲ 8.1
民間法人企業	—	2.7	33.4	▲ 10.9	21.5	6.2	8.2	▲ 6.7	▲ 28.3	▲ 12.5
公的企業	—	1.6	2.6	22.6	▲ 0.5	2.2	▲ 0.3	▲ 10.5	▲ 11.4	▲ 33.5
個人企業	—	1.0	4.7	▲ 4.7	7.1	▲ 5.4	▲ 0.9	▲ 9.0	▲ 3.5	▲ 0.6
農林水産業	—	186.2	▲ 42.9	▲ 71.1	275.1	108.0	10.1	▲ 48.6	▲ 20.2	▲ 29.1
その他の産業（非農林水産・非金融 持ち家）	—	▲ 3.1	11.3	▲ 2.3	13.3	▲ 10.7	▲ 0.6	▲ 12.7	▲ 3.4	0.9
地域別市町民所得（要素費用表示）	—	0.3	4.9	▲ 1.7	3.1	0.2	2.3	▲ 2.1	▲ 4.8	▲ 4.4
1人当たり地域別市町民所得（千円）	—	1.5	6.2	▲ 0.6	3.6	1.3	3.7	▲ 0.7	▲ 3.4	▲ 3.4

地域別市町民所得（分配）の推移
（伊勢志摩地域）

	(構成比)									
	平成23年度	平成24年度	平成25年度	平成26年度	平成27年度	平成28年度	平成29年度	平成30年度	令和元年度	令和2年度
雇用者報酬	68.4	68.0	64.8	66.2	63.8	63.9	63.3	65.2	69.6	70.3
賃金・俸給	60.3	59.7	56.5	57.7	55.4	55.4	54.9	56.6	60.5	61.0
雇主の現実社会負担	7.9	7.9	7.8	8.1	7.9	7.9	7.7	8.0	8.6	8.9
雇主の帰属社会負担	0.3	0.4	0.4	0.4	0.6	0.6	0.6	0.6	0.5	0.5
財産所得（非企業部門）	5.8	5.8	5.9	6.0	5.4	5.1	5.2	5.1	4.9	5.1
一般政府（地方政府等）	▲ 0.7	▲ 0.6	▲ 0.6	▲ 0.5	▲ 0.4	▲ 0.3	▲ 0.3	▲ 0.3	▲ 0.2	▲ 0.3
家計	6.3	6.4	6.4	6.4	5.8	5.3	5.4	5.3	5.0	5.3
利子	2.4	1.8	1.5	1.5	1.1	1.0	1.0	1.1	1.2	1.0
配当（受取）	0.8	1.3	1.5	1.7	1.6	1.4	1.7	1.4	1.0	1.4
その他の投資所得（受取）	2.5	2.5	2.6	2.5	2.3	2.2	2.1	2.1	2.1	2.1
賃貸料（受取）	0.8	0.8	0.8	0.7	0.7	0.7	0.7	0.7	0.7	0.7
対家計民間非営利団体	0.1	0.1	0.1	0.1	0.1	0.1	0.1	0.1	0.1	0.1
企業所得	25.8	26.2	29.4	27.8	30.7	31.0	31.5	29.7	25.5	24.5
民間法人企業	11.7	11.9	15.2	13.8	16.2	17.2	18.2	17.3	13.1	12.0
公的企業	1.1	1.2	1.1	1.4	1.4	1.4	1.4	1.2	1.2	0.8
個人企業	13.0	13.0	13.0	12.6	13.1	12.4	12.0	11.2	11.3	11.8
農林水産業	0.1	0.3	0.1	0.0	0.1	0.3	0.3	0.2	0.1	0.1
その他の産業（非農林水産・非金融 持ち家）	6.6	6.3	6.7	6.7	7.3	6.5	6.3	5.7	5.7	6.1
地域別市町民所得（要素費用表示）	100.0	100.0	100.0	100.0	100.0	100.0	100.0	100.0	100.0	100.0

地域別市町民所得（分配）の推移
（伊賀地域）

	(実数)									
	平成23年度	平成24年度	平成25年度	平成26年度	平成27年度	平成28年度	平成29年度	平成30年度	令和元年度	令和2年度
雇用者報酬	324,048	320,152	314,753	317,314	315,282	315,875	323,221	329,534	334,189	320,881
賃金・俸給	285,437	280,827	274,851	276,545	273,312	273,660	280,431	286,044	290,349	278,161
雇主の現実社会負担	37,231	37,355	37,840	38,901	39,092	39,274	39,562	40,599	41,299	40,600
雇主の帰属社会負担	1,380	1,970	2,062	1,868	2,878	2,941	3,228	2,891	2,541	2,120
財産所得（非企業部門）	27,625	27,369	28,212	28,529	26,560	25,370	26,515	25,729	23,654	23,516
一般政府（地方政府等）	▲ 2,763	▲ 2,619	▲ 2,552	▲ 2,275	▲ 1,959	▲ 1,163	▲ 1,489	▲ 1,248	▲ 1,064	▲ 1,090
家計	29,956	29,576	30,330	30,355	28,098	26,107	27,506	26,441	24,227	24,111
利子	11,195	8,316	7,452	7,052	5,597	4,922	5,191	5,642	5,693	4,368
配当（受取）	3,567	5,849	6,912	7,850	7,809	6,959	8,292	6,866	4,898	6,444
その他の投資所得（受取）	11,528	11,742	12,313	11,945	11,199	10,463	10,318	10,296	10,011	9,634
賃貸料（受取）	3,666	3,669	3,653	3,508	3,493	3,763	3,705	3,637	3,625	3,665
対家計民間非営利団体	432	412	434	449	421	426	498	536	491	495
企業所得	100,984	102,783	126,442	116,332	133,367	148,230	158,306	152,283	103,101	106,538
民間法人企業	47,814	48,760	70,552	62,218	76,416	93,289	103,674	101,926	54,303	59,352
公的企業	3,673	3,672	3,717	4,509	4,537	4,691	4,739	4,300	3,870	2,617
個人企業	49,497	50,351	52,173	49,605	52,414	50,250	49,893	46,057	44,928	44,569
農林水産業	375	1,060	601	172	656	1,403	1,510	800	1,066	774
その他の産業（非農林水産・非金融 持ち家）	20,111	19,497	21,708	21,211	24,035	21,465	21,352	18,652	18,025	18,194
地域別市町民所得（要素費用表示）	452,657	450,304	469,407	462,175	475,209	489,475	508,042	507,546	460,944	450,935
人口（人）	176,487	175,023	173,094	171,538	169,376	167,973	166,347	165,151	163,717	165,153
1人当たり地域別市町民所得（千円）	2,565	2,573	2,712	2,694	2,806	2,914	3,054	3,073	2,815	2,730
地域差指数（全県＝100）	95.3	94.7	94.5	94.5	94.6	95.3	95.4	95.7	94.0	92.6

地域別市町民所得（分配）の推移
（伊賀地域）

	(対前年度増減率)									
	平成23年度	平成24年度	平成25年度	平成26年度	平成27年度	平成28年度	平成29年度	平成30年度	令和元年度	令和2年度
雇用者報酬	—	▲ 1.2	▲ 1.7	0.8	▲ 0.6	0.2	2.3	2.0	1.4	▲ 4.0
賃金・俸給	—	▲ 1.6	▲ 2.1	0.6	▲ 1.2	0.1	2.5	2.0	1.5	▲ 4.2
雇主の現実社会負担	—	0.3	1.3	2.8	0.5	0.5	0.7	2.6	1.7	▲ 1.7
雇主の帰属社会負担	—	42.8	4.7	▲ 9.4	54.1	2.2	9.8	▲ 10.4	▲ 12.1	▲ 16.6
財産所得（非企業部門）	—	▲ 0.9	3.1	1.1	▲ 6.9	▲ 4.5	4.5	▲ 3.0	▲ 8.1	▲ 0.6
一般政府（地方政府等）	—	5.2	2.6	10.9	13.9	40.6	▲ 28.0	16.2	14.7	▲ 2.4
家計	—	▲ 1.3	2.5	0.1	▲ 7.4	▲ 7.1	5.4	▲ 3.9	▲ 8.4	▲ 0.5
利子	—	▲ 25.7	▲ 10.4	▲ 5.4	▲ 20.6	▲ 12.1	5.5	8.7	0.9	▲ 23.3
配当（受取）	—	64.0	18.2	13.6	▲ 0.5	▲ 10.9	19.2	▲ 17.2	▲ 28.7	31.6
その他の投資所得（受取）	—	1.9	4.9	▲ 3.0	▲ 6.2	▲ 6.6	▲ 1.4	▲ 0.2	▲ 2.8	▲ 3.8
賃貸料（受取）	—	0.1	▲ 0.4	▲ 4.0	▲ 0.4	7.7	▲ 1.5	▲ 1.8	▲ 0.3	1.1
対家計民間非営利団体	—	▲ 4.6	5.3	3.5	▲ 6.2	1.2	16.9	7.6	▲ 8.4	0.8
企業所得	—	1.8	23.0	▲ 8.0	14.6	11.1	6.8	▲ 3.8	▲ 32.3	3.3
民間法人企業	—	2.0	44.7	▲ 11.8	22.8	22.1	11.1	▲ 1.7	▲ 46.7	9.3
公的企業	—	▲ 0.0	1.2	21.3	0.6	3.4	1.0	▲ 9.3	▲ 10.0	▲ 32.4
個人企業	—	1.7	3.6	▲ 4.9	5.7	▲ 4.1	▲ 0.7	▲ 7.7	▲ 2.5	▲ 0.8
農林水産業	—	182.7	▲ 43.3	▲ 71.4	281.4	113.9	7.6	▲ 47.0	33.3	▲ 27.4
その他の産業（非農林水産・非金融 持ち家）	—	▲ 3.1	11.3	▲ 2.3	13.3	▲ 10.7	▲ 0.5	▲ 12.6	▲ 3.4	0.9
地域別市町民所得（要素費用表示）	—	▲ 0.5	4.2	▲ 1.5	2.8	3.0	3.8	▲ 0.1	▲ 9.2	▲ 2.2
1人当たり地域別市町民所得（千円）	—	0.3	5.4	▲ 0.7	4.2	3.8	4.8	0.6	▲ 8.4	▲ 3.0

地域別市町民所得（分配）の推移
（伊賀地域）

	(構成比)									
	平成23年度	平成24年度	平成25年度	平成26年度	平成27年度	平成28年度	平成29年度	平成30年度	令和元年度	令和2年度
雇用者報酬	71.6	71.1	67.1	68.7	66.3	64.5	63.6	64.9	72.5	71.2
賃金・俸給	63.1	62.4	58.6	59.8	57.5	55.9	55.2	56.4	63.0	61.7
雇主の現実社会負担	8.2	8.3	8.1	8.4	8.2	8.0	7.8	8.0	9.0	9.0
雇主の帰属社会負担	0.3	0.4	0.4	0.4	0.6	0.6	0.6	0.6	0.6	0.5
財産所得（非企業部門）	6.1	6.1	6.0	6.2	5.6	5.2	5.2	5.1	5.1	5.2
一般政府（地方政府等）	▲ 0.6	▲ 0.6	▲ 0.5	▲ 0.5	▲ 0.4	▲ 0.2	▲ 0.3	▲ 0.2	▲ 0.2	▲ 0.2
家計	6.6	6.6	6.5	6.6	5.9	5.3	5.4	5.2	5.3	5.3
利子	2.5	1.8	1.6	1.5	1.2	1.0	1.0	1.1	1.2	1.0
配当（受取）	0.8	1.3	1.5	1.7	1.6	1.4	1.6	1.4	1.1	1.4
その他の投資所得（受取）	2.5	2.6	2.6	2.6	2.4	2.1	2.0	2.0	2.2	2.1
賃貸料（受取）	0.8	0.8	0.8	0.8	0.7	0.8	0.7	0.7	0.8	0.8
対家計民間非営利団体	0.1	0.1	0.1	0.1	0.1	0.1	0.1	0.1	0.1	0.1
企業所得	22.3	22.8	26.9	25.2	28.1	30.3	31.2	30.0	22.4	23.6
民間法人企業	10.6	10.8	15.0	13.5	16.1	19.1	20.4	20.1	11.8	13.2
公的企業	0.8	0.8	0.8	1.0	1.0	1.0	0.9	0.8	0.8	0.6
個人企業	10.9	11.2	11.1	10.7	11.0	10.3	9.8	9.1	9.7	9.9
農林水産業	0.1	0.2	0.1	0.0	0.1	0.3	0.3	0.2	0.2	0.2
その他の産業（非農林水産・非金融 持ち家）	4.4	4.3	4.6	4.6	5.1	4.4	4.2	3.7	3.9	4.0
地域別市町民所得（要素費用表示）	100.0	100.0	100.0	100.0	100.0	100.0	100.0	100.0	100.0	100.0

地域別市町民所得（分配）の推移
（東紀州地域）

	(実数)									
	平成23年度	平成24年度	平成25年度	平成26年度	平成27年度	平成28年度	平成29年度	平成30年度	令和元年度	令和2年度
雇用者報酬	100,721	101,709	100,640	99,931	98,729	99,220	99,454	99,688	101,020	99,586
賃金・俸給	88,720	89,218	87,881	87,092	85,586	85,960	86,286	86,531	87,769	86,328
雇主の現実社会負担	11,572	11,866	12,100	12,251	12,242	12,336	12,174	12,282	12,484	12,600
雇主の帰属社会負担	429	625	659	588	901	924	994	875	767	658
財産所得（非企業部門）	8,464	8,691	9,155	9,143	8,545	8,120	8,362	7,883	7,180	7,365
一般政府（地方政府等）	▲ 1,219	▲ 1,140	▲ 1,103	▲ 975	▲ 828	▲ 487	▲ 616	▲ 510	▲ 429	▲ 429
家計	9,484	9,646	10,070	9,931	9,191	8,415	8,755	8,152	7,390	7,574
利子	3,481	2,643	2,384	2,221	1,753	1,547	1,598	1,708	1,721	1,357
配当（受取）	1,211	2,018	2,409	2,685	2,682	2,380	2,781	2,242	1,591	2,140
その他の投資所得（受取）	3,664	3,863	4,108	3,934	3,705	3,459	3,351	3,252	3,131	3,117
賃貸料（受取）	1,128	1,122	1,169	1,091	1,051	1,029	1,025	950	947	960
対家計民間非営利団体	199	185	188	187	182	192	223	241	219	220
企業所得	51,875	52,527	58,787	55,234	59,628	59,536	60,998	55,128	48,589	43,356
民間法人企業	23,134	23,646	28,812	26,250	28,672	30,039	31,744	28,969	23,607	19,624
公的企業	2,705	2,738	2,797	3,414	3,426	3,533	3,553	3,209	2,871	1,928
個人企業	26,036	26,143	27,178	25,570	27,530	25,964	25,701	22,950	22,111	21,804
農林水産業	286	827	479	139	527	1,052	1,179	598	593	423
その他の産業（非農林水産・非金融 持ち家）	15,068	14,389	15,783	15,194	16,960	15,009	14,795	12,804	12,261	12,261
地域別市町民所得（要素費用表示）	161,060	162,927	168,582	164,308	166,902	166,876	168,814	162,699	156,789	150,307
人口（人）	77,851	76,219	74,828	73,505	71,617	70,261	68,899	67,456	66,041	65,221
1人当たり地域別市町民所得（千円）	2,069	2,138	2,253	2,235	2,330	2,375	2,450	2,412	2,374	2,305
地域差指数（全県＝100）	76.9	78.7	78.5	78.4	78.6	77.7	76.6	75.1	79.3	78.2

地域別市町民所得（分配）の推移
（東紀州地域）

	(対前年度増減率)									
	平成23年度	平成24年度	平成25年度	平成26年度	平成27年度	平成28年度	平成29年度	平成30年度	令和元年度	令和2年度
雇用者報酬	—	1.0	▲ 1.1	▲ 0.7	▲ 1.2	0.5	0.2	0.2	1.3	▲ 1.4
賃金・俸給	—	0.6	▲ 1.5	▲ 0.9	▲ 1.7	0.4	0.4	0.3	1.4	▲ 1.6
雇主の現実社会負担	—	2.5	2.0	1.2	▲ 0.1	0.8	▲ 1.3	0.9	1.6	0.9
雇主の帰属社会負担	—	45.7	5.4	▲ 10.8	53.2	2.6	7.6	▲ 12.0	▲ 12.3	▲ 14.2
財産所得（非企業部門）	—	2.7	5.3	▲ 0.1	▲ 6.5	▲ 5.0	3.0	▲ 5.7	▲ 8.9	2.6
一般政府（地方政府等）	—	6.5	3.2	11.6	15.1	41.2	▲ 26.5	17.2	15.9	0.0
家計	—	1.7	4.4	▲ 1.4	▲ 7.5	▲ 8.4	4.0	▲ 6.9	▲ 9.3	2.5
利子	—	▲ 24.1	▲ 9.8	▲ 6.8	▲ 21.1	▲ 11.8	3.3	6.9	0.8	▲ 21.2
配当（受取）	—	66.6	19.4	11.5	▲ 0.1	▲ 11.3	16.8	▲ 19.4	▲ 29.0	34.5
その他の投資所得（受取）	—	5.4	6.3	▲ 4.2	▲ 5.8	▲ 6.6	▲ 3.1	▲ 3.0	▲ 3.7	▲ 0.4
賃貸料（受取）	—	▲ 0.5	4.2	▲ 6.7	▲ 3.7	▲ 2.1	▲ 0.4	▲ 7.3	▲ 0.3	1.4
対家計民間非営利団体	—	▲ 7.0	1.6	▲ 0.5	▲ 2.7	5.5	16.1	8.1	▲ 9.1	0.5
企業所得	—	1.3	11.9	▲ 6.0	8.0	▲ 0.2	2.5	▲ 9.6	▲ 11.9	▲ 10.8
民間法人企業	—	2.2	21.8	▲ 8.9	9.2	4.8	5.7	▲ 8.7	▲ 18.5	▲ 16.9
公的企業	—	1.2	2.2	22.1	0.4	3.1	0.6	▲ 9.7	▲ 10.5	▲ 32.8
個人企業	—	0.4	4.0	▲ 5.9	7.7	▲ 5.7	▲ 1.0	▲ 10.7	▲ 3.7	▲ 1.4
農林水産業	—	189.2	▲ 42.1	▲ 71.0	279.1	99.6	12.1	▲ 49.3	▲ 0.8	▲ 28.7
その他の産業（非農林水産・非金融 持ち家）	—	▲ 4.5	9.7	▲ 3.7	11.6	▲ 11.5	▲ 1.4	▲ 13.5	▲ 4.2	0.0
地域別市町民所得（要素費用表示）	—	1.2	3.5	▲ 2.5	1.6	▲ 0.0	1.2	▲ 3.6	▲ 3.6	▲ 4.1
1人当たり地域別市町民所得（千円）	—	3.3	5.4	▲ 0.8	4.3	1.9	3.2	▲ 1.6	▲ 1.6	▲ 2.9

地域別市町民所得（分配）の推移
（東紀州地域）

	(構成比)									
	平成23年度	平成24年度	平成25年度	平成26年度	平成27年度	平成28年度	平成29年度	平成30年度	令和元年度	令和2年度
雇用者報酬	62.5	62.4	59.7	60.8	59.2	59.5	58.9	61.3	64.4	66.3
賃金・俸給	55.1	54.8	52.1	53.0	51.3	51.5	51.1	53.2	56.0	57.4
雇主の現実社会負担	7.2	7.3	7.2	7.5	7.3	7.4	7.2	7.5	8.0	8.4
雇主の帰属社会負担	0.3	0.4	0.4	0.4	0.5	0.6	0.6	0.5	0.5	0.4
財産所得（非企業部門）	5.3	5.3	5.4	5.6	5.1	4.9	5.0	4.8	4.6	4.9
一般政府（地方政府等）	▲ 0.8	▲ 0.7	▲ 0.7	▲ 0.6	▲ 0.5	▲ 0.3	▲ 0.4	▲ 0.3	▲ 0.3	▲ 0.3
家計	5.9	5.9	6.0	6.0	5.5	5.0	5.2	5.0	4.7	5.0
利子	2.2	1.6	1.4	1.4	1.1	0.9	0.9	1.0	1.1	0.9
配当（受取）	0.8	1.2	1.4	1.6	1.6	1.4	1.6	1.4	1.0	1.4
その他の投資所得（受取）	2.3	2.4	2.4	2.4	2.2	2.1	2.0	2.0	2.0	2.1
賃貸料（受取）	0.7	0.7	0.7	0.7	0.6	0.6	0.6	0.6	0.6	0.6
対家計民間非営利団体	0.1	0.1	0.1	0.1	0.1	0.1	0.1	0.1	0.1	0.1
企業所得	32.2	32.2	34.9	33.6	35.7	35.7	36.1	33.9	31.0	28.8
民間法人企業	14.4	14.5	17.1	16.0	17.2	18.0	18.8	17.8	15.1	13.1
公的企業	1.7	1.7	1.7	2.1	2.1	2.1	2.1	2.0	1.8	1.3
個人企業	16.2	16.0	16.1	15.6	16.5	15.6	15.2	14.1	14.1	14.5
農林水産業	0.2	0.5	0.3	0.1	0.3	0.6	0.7	0.4	0.4	0.3
その他の産業（非農林水産・非金融 持ち家）	9.4	8.8	9.4	9.2	10.2	9.0	8.8	7.9	7.8	8.2
地域別市町民所得（要素費用表示）	100.0	100.0	100.0	100.0	100.0	100.0	100.0	100.0	100.0	100.0

平成23年度 経済活動別市町内総生産

市町名	農林水産業			鉱業	製造業	電気・ガス・水道・廃棄物処理業	建設業	卸売・小売業	運輸・郵便業	宿泊・飲食サービス業	
	農業	林業	水産業								
三重県計	83,106	54,777	4,220	24,109	7,642	2,637,204	213,991	303,842	580,827	441,638	169,966
北勢地域	22,086	19,387	505	2,194	3,120	1,595,953	91,816	120,726	281,506	250,341	69,019
中南勢地域	20,698	17,928	1,473	1,297	928	500,336	77,306	76,059	170,046	109,337	36,595
伊勢志摩地域	24,372	7,762	569	16,041	1,714	183,484	20,763	43,305	66,166	30,504	47,888
伊賀地域	5,883	5,503	377	3	412	332,138	16,051	24,318	44,723	33,045	10,253
東紀州地域	10,067	4,197	1,296	4,574	1,468	25,293	8,055	39,434	18,386	18,411	6,211
※											
24201 津市	10,018	8,852	532	634	374	286,994	54,568	42,103	105,091	49,062	19,306
24202 四日市市	4,617	4,074	66	477	52	536,984	42,378	46,079	143,070	112,842	26,775
24203 伊勢市	4,010	3,022	82	906	0	102,993	12,778	20,423	42,633	19,890	12,793
24204 松阪市	7,027	5,943	644	440	219	161,371	17,605	24,397	51,526	39,796	14,920
24205 桑名市	2,385	1,616	46	723	593	148,911	14,114	21,278	43,689	21,674	17,035
24207 鈴鹿市	8,914	7,886	196	832	722	428,372	15,305	25,120	59,507	60,717	13,721
24208 名張市	1,091	1,029	59	3	0	77,720	7,044	8,088	17,800	13,110	5,060
24209 尾鷲市	1,962	56	313	1,593	992	4,182	4,773	7,572	7,734	6,780	1,705
24210 亀山市	1,627	1,514	113	0	0	111,217	2,811	8,143	8,890	23,727	1,891
24211 鳥羽市	3,892	364	21	3,507	696	3,258	1,203	6,515	4,874	3,573	24,264
24212 熊野市	1,662	755	385	522	309	2,497	1,269	10,153	3,989	5,360	3,126
24213 いなべ市	1,782	1,695	65	22	1,585	238,373	2,813	7,223	7,320	8,734	2,028
24214 志摩市	2,676	795	26	1,855	0	7,228	4,408	6,291	10,388	4,113	9,341
24215 伊賀市	4,792	4,474	318	0	412	254,418	9,007	16,230	26,923	19,935	5,193
24303 木曽岬町	1,428	1,305	0	123	0	12,688	287	1,149	1,516	1,992	329
24324 東員町	303	299	1	3	0	39,992	1,078	2,293	3,928	3,418	809
24341 菟野町	945	913	18	14	168	47,465	1,796	5,772	6,590	5,990	4,287
24343 朝日町	53	53	0	0	0	15,966	386	1,241	2,321	3,085	695
24344 川越町	32	32	0	0	0	15,985	10,848	2,428	4,675	8,162	1,449
24441 多気町	1,544	1,503	40	1	0	40,442	659	2,924	3,707	10,145	585
24442 明和町	1,163	970	2	191	0	8,596	1,035	3,167	7,883	8,922	1,334
24443 大台町	946	660	255	31	335	2,933	3,439	3,468	1,839	1,412	450
24461 玉城町	1,483	1,472	11	0	64	61,318	679	2,904	3,309	1,431	372
24470 度会町	645	519	116	10	258	1,296	384	1,159	865	414	565
24471 大紀町	1,248	680	214	354	26	6,151	613	2,702	1,548	527	210
24472 南伊勢町	10,418	910	99	9,409	670	1,240	698	3,311	2,549	556	343
24543 紀北町	2,945	441	184	2,320	77	3,825	1,097	17,932	3,280	4,375	959
24561 御浜町	2,749	2,550	62	137	90	1,138	403	1,554	2,420	914	187
24562 紀宝町	749	395	352	2	0	13,651	513	2,223	963	982	234

※標準地域コード（以下の統計表でも同様）

平成24年度 経済活動別市町内総生産

市町名	農林水産業			鉱業	製造業	電気・ガス・水道・廃棄物処理業	建設業	卸売・小売業	運輸・郵便業	宿泊・飲食サービス業	
	農業	林業	水産業								
三重県計	85,234	56,805	3,964	24,465	7,410	2,657,205	212,893	319,536	601,491	436,478	160,841
北勢地域	22,689	20,126	485	2,078	3,227	1,735,342	92,990	134,050	287,688	249,639	65,007
中南勢地域	21,442	18,729	1,368	1,345	949	401,336	75,819	81,336	179,397	106,742	34,514
伊勢志摩地域	25,355	7,979	521	16,855	1,549	193,430	20,430	43,321	69,485	29,891	45,662
伊賀地域	5,955	5,597	355	3	358	304,084	15,713	22,895	45,330	32,868	10,297
東紀州地域	9,793	4,374	1,235	4,184	1,327	23,013	7,941	37,934	19,591	17,338	5,361
24201 津市	10,397	9,386	485	526	384	253,534	52,684	45,935	113,166	47,469	18,099
24202 四日市市	4,722	4,262	67	393	109	660,199	42,145	48,934	138,190	115,903	25,041
24203 伊勢市	4,260	3,133	77	1,050	0	121,659	12,483	22,195	45,264	19,059	13,124
24204 松阪市	7,244	6,115	605	524	235	126,844	18,005	22,883	52,737	39,659	14,194
24205 桑名市	2,345	1,596	47	702	680	205,406	14,674	22,759	48,101	22,164	15,463
24207 鈴鹿市	9,353	8,347	190	816	472	393,294	15,254	28,580	62,646	55,479	13,005
24208 名張市	1,168	1,110	55	3	0	70,188	6,843	7,934	18,331	12,882	4,888
24209 尾鷲市	1,798	55	292	1,451	887	3,659	4,616	6,459	7,973	5,664	1,538
24210 亀山市	1,666	1,561	105	0	103	103,800	2,796	9,663	9,641	24,362	2,020
24211 鳥羽市	3,497	381	19	3,097	508	3,166	1,173	3,793	4,881	4,005	21,966
24212 熊野市	1,518	787	362	369	235	2,273	1,221	11,408	4,446	5,334	2,493
24213 いなべ市	1,773	1,699	58	16	1,624	238,219	3,039	7,441	8,067	9,171	1,989
24214 志摩市	2,660	791	25	1,844	0	4,618	4,476	8,267	10,669	3,867	9,133
24215 伊賀市	4,787	4,487	300	0	358	233,896	8,870	14,961	26,999	19,986	5,409
24303 木曽岬町	1,480	1,347	0	133	0	12,593	285	606	1,522	2,131	301
24324 東員町	318	314	1	3	0	38,711	1,064	4,669	4,517	3,234	954
24341 菟野町	941	909	17	15	239	41,254	1,792	6,239	7,837	6,185	4,261
24343 朝日町	57	57	0	0	0	25,999	385	1,677	2,158	2,676	652
24344 川越町	34	34	0	0	0	15,867	11,556	3,482	5,009	8,334	1,321
24441 多気町	1,562	1,521	40	1	0	12,352	657	2,700	3,633	9,795	612
24442 明和町	1,235	978	2	255	0	5,934	1,039	4,946	8,001	8,394	1,169
24443 大台町	1,004	729	236	39	330	2,672	3,434	4,872	1,860	1,425	440
24461 玉城町	1,540	1,530	10	0	89	59,056	676	2,300	3,432	1,397	442
24470 度会町	658	542	103	13	295	894	372	1,569	1,025	367	433
24471 大紀町	1,193	692	195	306	47	3,009	573	2,243	1,632	575	209
24472 南伊勢町	11,547	910	92	10,545	610	1,028	677	2,954	2,582	621	355
24543 紀北町	2,906	460	177	2,269	120	4,358	1,053	11,643	3,359	4,708	900
24561 御浜町	2,840	2,690	58	92	52	925	394	3,456	2,769	872	160
24562 紀宝町	731	382	346	3	33	11,798	657	4,968	1,044	760	270

(単位：百万円)

情報通信業	金融・ 保険業	不動産業	専門・科学技術、 業務支援 サービス業	公 務	教 育	保健衛生・ 社会事業	その他の サービス	小 計	輸入品に 課される 税・関税等	市町内 総生産	市町名
164,883	267,124	708,497	323,092	406,784	277,472	483,988	334,708	7,404,764	54,867	7,459,631	三重県計
38,564	117,374	350,463	151,975	133,369	116,069	202,631	155,011	3,700,023	27,416	3,727,439	北勢地域
106,885	95,683	229,762	99,566	142,305	86,366	155,906	92,122	1,999,900	14,819	2,014,719	中南勢地域
11,226	26,433	64,508	38,166	61,585	40,339	61,076	45,995	767,524	5,687	773,211	伊勢志摩地域
6,437	18,750	49,464	27,202	40,988	23,162	44,545	31,487	708,858	5,252	714,110	伊賀地域
1,771	8,884	14,300	6,183	28,537	11,536	19,830	10,093	228,459	1,693	230,152	東紀州地域
89,588	61,562	122,791	69,748	100,779	60,458	96,164	54,731	1,223,337	9,064	1,232,401	24201 津市
29,876	65,237	179,943	77,492	48,053	47,305	73,276	54,618	1,488,597	11,029	1,499,626	24202 四日市市
7,757	16,949	48,622	24,960	26,075	23,184	39,010	23,298	425,375	3,152	428,527	24203 伊勢市
16,859	30,809	100,937	27,273	28,985	19,673	50,995	32,269	624,661	4,629	629,290	24204 松阪市
2,471	18,447	48,311	17,982	21,934	18,111	41,502	35,411	473,848	3,511	477,359	24205 桑名市
3,984	19,143	79,723	35,859	26,893	31,285	49,232	35,438	893,935	6,623	900,558	24207 鈴鹿市
3,574	7,427	32,971	10,391	12,742	11,322	17,223	14,940	240,503	1,782	242,285	24208 名張市
1,281	3,984	6,561	2,154	8,397	2,962	4,315	3,115	68,469	507	68,976	24209 尾鷲市
254	4,220	11,008	6,618	9,411	5,149	7,432	7,552	209,950	1,556	211,506	24210 亀山市
220	2,247	5,510	1,746	7,360	4,395	3,385	2,652	75,790	562	76,352	24211 鳥羽市
479	1,935	1,874	1,085	9,159	3,435	5,965	2,983	55,280	410	55,690	24212 熊野市
124	3,811	4,760	3,475	10,924	4,777	11,690	8,497	317,916	2,356	320,272	24213 いなべ市
3,160	5,218	8,250	6,910	12,719	6,329	10,889	14,310	112,230	832	113,062	24214 志摩市
2,863	11,323	16,493	16,811	28,246	11,840	27,322	16,547	468,355	3,470	471,825	24215 伊賀市
0	402	2,326	287	1,627	603	858	392	25,884	192	26,076	24303 木曾岬町
156	1,630	3,765	2,067	3,532	1,890	6,262	2,844	73,967	548	74,515	24324 東員町
604	2,805	7,546	2,782	5,537	4,089	9,171	7,086	112,633	835	113,468	24341 菟野町
250	568	2,634	1,475	1,891	808	1,294	1,415	34,082	253	34,335	24343 朝日町
845	1,111	10,447	3,938	3,567	2,052	1,914	1,758	69,211	513	69,724	24344 川越町
0	933	1,176	617	4,534	2,135	2,272	1,275	72,948	541	73,489	24441 多気町
438	1,467	4,032	1,687	3,719	2,488	3,609	2,585	52,125	386	52,511	24442 明和町
0	912	826	241	4,288	1,612	2,866	1,262	26,829	199	27,028	24443 大台町
62	619	1,121	3,096	2,910	2,461	2,072	2,084	85,985	637	86,622	24461 玉城町
0	222	472	364	2,443	1,605	974	788	12,454	92	12,546	24470 度会町
0	254	220	179	5,214	869	2,161	920	22,842	169	23,011	24471 大紀町
27	924	313	911	4,864	1,496	2,585	1,943	32,848	243	33,091	24472 南伊勢町
11	1,896	1,840	634	5,835	2,267	5,829	2,320	55,122	408	55,530	24543 紀北町
0	723	1,017	1,103	2,294	1,654	2,033	954	19,233	143	19,376	24561 御浜町
0	346	3,008	1,207	2,852	1,218	1,688	721	30,355	225	30,580	24562 紀宝町

(単位：百万円)

情報通信業	金融・ 保険業	不動産業	専門・科学技術、 業務支援 サービス業	公 務	教 育	保健衛生・ 社会事業	その他の サービス	小 計	輸入品に 課される 税・関税等	市町内 総生産	市町名
165,452	255,227	720,716	324,018	405,967	272,107	510,478	330,115	7,465,168	46,937	7,512,105	三重県計
41,018	111,168	368,798	154,889	131,568	114,267	211,453	152,809	3,876,602	24,375	3,900,977	北勢地域
103,802	93,282	218,981	99,466	140,095	84,740	164,086	92,374	1,898,361	11,937	1,910,298	中南勢地域
11,941	24,773	66,918	36,898	59,815	39,787	65,946	44,691	779,892	4,903	784,795	伊勢志摩地域
6,578	17,648	50,213	26,947	45,151	22,370	47,269	30,542	684,218	4,302	688,520	伊賀地域
2,113	8,356	15,806	5,818	29,338	10,943	21,724	9,699	226,095	1,420	227,515	東紀州地域
86,440	60,455	133,141	69,508	98,683	59,638	100,598	55,409	1,205,540	7,581	1,213,121	24201 津市
32,845	62,358	183,613	81,760	47,835	47,333	79,640	53,091	1,623,718	10,210	1,633,928	24202 四日市市
8,399	16,002	49,905	24,908	26,266	23,139	41,575	22,228	450,466	2,832	453,298	24203 伊勢市
16,832	29,767	79,140	27,282	28,342	19,191	53,661	31,928	567,944	3,571	571,515	24204 松阪市
1,426	17,887	53,575	18,124	21,406	18,013	40,961	35,457	538,441	3,385	541,826	24205 桑名市
4,358	17,371	81,123	35,022	25,650	29,640	50,564	35,262	857,073	5,390	862,463	24207 鈴鹿市
3,508	6,935	31,231	10,014	14,043	11,045	18,736	14,557	232,303	1,461	233,764	24208 名張市
1,481	3,849	6,286	2,272	8,382	2,723	5,175	2,993	65,755	413	66,168	24209 尾鷲市
394	3,762	12,337	6,353	9,598	5,092	8,061	7,541	207,189	1,303	208,492	24210 亀山市
201	2,124	5,897	1,683	7,018	4,509	3,609	2,617	70,647	444	71,091	24211 鳥羽市
608	1,811	2,045	1,251	9,558	3,285	6,261	2,879	56,626	356	56,982	24212 熊野市
182	3,775	5,350	3,572	11,157	4,689	12,010	8,147	320,205	2,013	322,218	24213 いなべ市
3,172	4,826	9,193	6,678	11,999	5,995	12,300	14,140	111,993	704	112,697	24214 志摩市
3,070	10,713	18,982	16,933	31,108	11,325	28,533	15,985	451,915	2,841	454,756	24215 伊賀市
0	243	2,838	351	1,768	559	873	382	25,932	163	26,095	24303 木曾岬町
206	1,581	4,804	1,873	3,476	1,916	6,718	2,829	76,870	483	77,353	24324 東員町
519	2,600	8,727	3,084	5,511	4,191	9,310	6,740	109,430	688	110,118	24341 菟野町
261	535	3,007	1,244	2,113	851	1,371	1,401	44,387	279	44,666	24343 朝日町
827	1,056	13,424	3,506	3,054	1,983	1,945	1,959	73,357	461	73,818	24344 川越町
0	831	1,406	680	4,451	2,181	2,405	1,334	44,599	280	44,879	24441 多気町
530	1,337	4,117	1,764	4,136	2,350	4,324	2,523	51,799	326	52,125	24442 明和町
0	892	1,177	232	4,483	1,380	3,098	1,180	28,479	179	28,658	24443 大台町
139	558	827	2,183	2,393	2,436	2,362	2,143	81,973	515	82,488	24461 玉城町
0	189	501	362	2,297	1,515	989	782	12,248	77	12,325	24470 度会町
0	222	240	186	4,816	839	2,209	884	18,877	119	18,996	24471 大紀町
30	852	355	898	5,026	1,354	2,902	1,897	33,688	212	33,900	24472 南伊勢町
24	1,784	2,376	701	6,400	2,207	5,861	2,238	50,638	318	50,956	24543 紀北町
0	618	1,242	815	2,126	1,528	2,670	897	21,364	134	21,498	24561 御浜町
0	294	3,857	779	2,872	1,200	1,757	692	31,712	199	31,911	24562 紀宝町

平成25年度 経済活動別市町内総生産

市町名	農林水産業			鉱業	製造業	電気・ガス・水道・廃棄物処理業	建設業	卸売・小売業	運輸・郵便業	宿泊・飲食サービス業	
	農業	林業	水産業								
三重県計	78,643	52,789	4,165	21,689	8,710	2,877,500	207,135	364,398	628,630	436,592	170,381
北勢地域	21,252	18,689	520	2,043	4,091	1,934,991	92,365	160,273	297,375	251,985	68,470
中南勢地域	20,422	17,566	1,470	1,386	1,119	404,090	71,255	108,204	191,067	105,241	36,349
伊勢志摩地域	22,127	7,354	557	14,216	1,694	173,725	20,461	44,829	73,147	29,677	48,791
伊賀地域	5,471	5,110	358	3	358	343,157	15,701	25,841	46,025	33,006	11,560
東紀州地域	9,371	4,070	1,260	4,041	1,448	21,537	7,353	25,251	21,016	16,683	5,211
24201 津市	10,190	8,915	505	770	454	263,458	48,417	67,747	123,094	46,369	18,939
24202 四日市市	4,465	3,980	72	413	266	869,599	40,640	59,160	134,367	120,183	26,143
24203 伊勢市	3,850	2,936	81	833	0	95,982	12,145	22,160	48,195	18,437	15,028
24204 松阪市	6,699	5,676	666	357	290	114,306	17,948	26,036	54,186	39,901	15,072
24205 桑名市	2,119	1,414	49	656	898	191,532	15,040	30,516	52,978	22,881	15,666
24207 鈴鹿市	8,913	7,874	214	825	356	410,625	15,399	33,066	66,385	51,178	13,759
24208 名張市	1,142	1,082	57	3	0	85,478	6,950	8,136	18,819	12,778	5,271
24209 尾鷲市	1,858	49	285	1,524	913	3,625	4,080	5,986	8,255	4,777	1,549
24210 亀山市	1,540	1,432	108	0	261	77,300	2,899	10,638	10,461	25,251	2,409
24211 鳥羽市	3,244	356	20	2,868	426	3,316	1,311	3,854	4,886	4,531	22,197
24212 熊野市	1,391	730	373	288	205	2,271	1,234	8,622	4,949	5,358	2,219
24213 いなべ市	1,596	1,527	59	10	1,916	243,298	3,425	9,959	8,872	9,721	2,177
24214 志摩市	2,589	701	26	1,862	0	4,831	4,542	8,899	10,932	3,670	9,967
24215 伊賀市	4,329	4,028	301	0	358	257,679	8,751	17,705	27,206	20,228	6,289
24303 木曽岬町	1,386	1,261	0	125	0	13,305	278	1,452	1,721	2,302	307
24324 東員町	308	305	1	2	0	42,267	1,190	3,852	5,179	3,089	1,255
24341 菰野町	838	809	17	12	394	40,988	1,956	6,747	9,983	6,447	4,727
24343 朝日町	55	55	0	0	0	30,568	425	1,817	2,021	2,343	683
24344 川越町	32	32	0	0	0	15,509	11,113	3,066	5,408	8,590	1,344
24441 多気町	1,423	1,378	44	1	0	17,308	697	3,011	3,799	9,547	714
24442 明和町	1,101	878	2	221	0	6,313	1,108	3,928	8,113	7,973	1,144
24443 大台町	1,009	719	253	37	375	2,705	3,085	7,482	1,875	1,451	480
24461 玉城町	1,428	1,416	12	0	141	64,811	753	3,657	3,558	1,376	585
24470 度会町	628	505	111	12	390	1,025	399	1,555	1,209	328	370
24471 大紀町	1,082	629	208	245	97	3,175	564	1,910	1,726	634	233
24472 南伊勢町	9,306	811	99	8,396	640	585	747	2,794	2,641	701	411
24543 紀北町	2,749	427	182	2,140	213	3,826	1,081	4,592	3,446	5,115	943
24561 御浜町	2,681	2,534	60	87	34	962	421	2,668	3,223	840	153
24562 紀宝町	692	330	360	2	83	10,853	537	3,383	1,143	593	347

平成26年度 経済活動別市町内総生産

市町名	農林水産業			鉱業	製造業	電気・ガス・水道・廃棄物処理業	建設業	卸売・小売業	運輸・郵便業	宿泊・飲食サービス業	
	農業	林業	水産業								
三重県計	74,320	45,986	4,674	23,660	9,711	2,807,969	244,107	342,250	623,017	449,334	171,265
北勢地域	18,953	16,252	545	2,156	4,935	1,896,651	111,133	169,726	303,042	261,733	68,374
中南勢地域	18,547	15,469	1,703	1,375	1,184	363,903	85,564	89,189	182,748	106,536	36,235
伊勢志摩地域	22,865	6,349	633	15,883	1,766	181,270	22,005	35,519	72,076	30,367	49,520
伊賀地域	4,794	4,383	408	3	321	343,288	17,181	25,168	44,656	34,025	12,296
東紀州地域	9,161	3,533	1,385	4,243	1,505	22,857	8,224	22,648	20,495	16,673	4,840
24201 津市	9,466	7,932	580	954	482	232,648	58,240	55,724	115,163	46,490	18,749
24202 四日市市	4,053	3,470	70	513	582	892,140	48,912	66,445	141,735	127,913	25,821
24203 伊勢市	3,626	2,601	93	932	0	101,917	13,634	16,664	47,427	18,307	16,280
24204 松阪市	6,013	4,971	780	262	321	110,758	21,718	22,435	54,321	41,204	15,143
24205 桑名市	1,817	1,172	51	594	1,063	184,734	18,507	29,695	52,015	24,247	15,017
24207 鈴鹿市	8,035	6,932	211	892	241	346,891	16,982	32,303	63,996	48,456	13,773
24208 名張市	1,069	1,000	66	3	0	87,817	7,328	9,854	18,374	13,010	5,378
24209 尾鷲市	1,760	40	301	1,419	843	2,954	5,011	4,545	8,626	4,136	1,476
24210 亀山市	1,348	1,224	124	0	441	50,813	2,879	10,824	10,216	26,866	2,717
24211 鳥羽市	3,552	309	23	3,220	321	3,610	1,099	3,072	4,750	5,263	21,221
24212 熊野市	1,433	630	430	373	161	2,303	1,305	5,988	4,796	5,526	1,868
24213 いなべ市	1,367	1,290	68	9	2,026	268,058	4,338	9,395	8,683	10,578	2,255
24214 志摩市	2,195	578	28	1,589	0	7,101	4,963	6,563	10,987	3,575	10,292
24215 伊賀市	3,725	3,383	342	0	321	255,471	9,853	15,314	26,282	21,015	6,918
24303 木曽岬町	1,257	1,122	0	135	0	15,001	258	2,672	1,911	2,551	297
24324 東員町	291	288	1	2	0	45,274	1,033	4,801	6,240	3,029	1,563
24341 菰野町	705	674	20	11	582	45,683	1,847	8,509	10,213	6,899	4,961
24343 朝日町	50	50	0	0	0	31,319	405	1,580	2,129	2,105	676
24344 川越町	30	30	0	0	0	16,738	15,972	3,502	5,904	9,089	1,294
24441 多気町	1,221	1,169	51	1	0	10,187	691	2,869	3,544	9,552	789
24442 明和町	854	734	2	118	0	7,322	1,052	3,828	7,898	7,773	1,059
24443 大台町	993	663	290	40	381	2,988	3,863	4,333	1,822	1,517	495
24461 玉城町	1,233	1,220	13	0	201	63,018	708	2,458	3,622	1,391	734
24470 度会町	578	437	128	13	461	1,149	376	1,482	1,152	301	299
24471 大紀町	1,006	534	238	234	181	3,814	552	2,023	1,457	718	245
24472 南伊勢町	10,675	670	110	9,895	602	661	673	3,257	2,681	812	449
24543 紀北町	2,925	369	207	2,349	341	3,984	1,011	5,451	3,297	5,705	935
24561 御浜町	2,398	2,229	68	101	20	1,136	394	4,330	2,696	830	139
24562 紀宝町	645	265	379	1	140	12,480	503	2,334	1,080	476	422

(単位：百万円)

情報通信業	金融・ 保険業	不動産業	専門・科学技術、 業務支援 サービス業	公 務	教 育	保健衛生・ 社会事業	その他の サービス	小 計	輸入品に 課される 税・関税等	市町内 総生産	市町名
167,714	258,891	737,821	331,485	394,568	269,402	526,321	324,991	7,783,182	58,668	7,841,850	三重県計
44,489	111,825	386,674	161,056	127,922	113,782	215,997	150,091	4,142,638	31,226	4,173,864	北勢地域
101,095	96,397	212,903	100,955	136,188	83,286	168,934	92,985	1,930,490	14,552	1,945,042	中南勢地域
12,837	24,694	69,274	36,522	59,136	39,474	69,554	43,186	769,128	5,797	774,925	伊勢志摩地域
6,750	17,626	51,262	27,136	42,884	22,251	48,604	29,327	726,959	5,480	732,439	伊賀地域
2,543	8,349	17,708	5,816	28,438	10,609	23,232	9,402	213,967	1,613	215,580	東紀州地域
83,607	62,964	143,169	70,321	94,850	58,668	102,815	56,270	1,251,332	9,432	1,260,764	24201 津市
36,198	63,080	185,624	87,637	46,193	48,410	84,490	51,809	1,858,264	14,007	1,872,271	24202 四日市市
9,116	16,053	50,796	25,224	26,946	23,088	43,348	21,593	431,961	3,256	435,217	24203 伊勢市
16,845	30,413	62,086	27,713	27,398	18,864	55,364	31,671	544,792	4,107	548,899	24204 松阪市
826	18,418	59,012	18,636	20,896	17,603	39,734	34,897	541,652	4,083	545,735	24205 桑名市
4,779	16,742	82,006	35,047	23,448	28,498	50,728	34,928	875,857	6,602	882,459	24207 鈴鹿市
3,451	6,890	29,406	9,778	11,471	11,106	19,667	13,978	244,321	1,842	246,163	24208 名張市
1,718	3,933	5,971	2,386	7,778	2,695	5,948	2,887	64,359	485	64,844	24209 尾鷲市
613	3,588	13,815	6,174	8,620	5,156	8,510	7,598	184,833	1,393	186,226	24210 亀山市
185	2,132	6,299	1,653	6,731	4,607	3,745	2,532	71,649	540	72,189	24211 鳥羽市
773	1,801	2,213	1,472	9,025	3,153	6,309	2,826	53,821	406	54,227	24212 熊野市
268	3,988	6,079	3,754	13,765	4,557	12,071	7,686	333,132	2,511	335,643	24213 いなべ市
3,191	4,738	10,224	6,560	10,286	5,670	13,527	13,439	113,065	852	113,917	24214 志摩市
3,299	10,736	21,856	17,358	31,413	11,145	28,937	15,349	482,638	3,638	486,276	24215 伊賀市
0	187	3,439	402	1,742	530	858	386	28,295	213	28,508	24303 木曾岬町
273	1,645	6,124	1,750	3,246	1,925	7,073	2,926	82,102	619	82,721	24324 東員町
447	2,569	10,055	3,432	5,459	4,278	9,211	6,263	113,794	858	114,652	24341 菟野町
273	540	3,394	1,069	1,807	875	1,419	1,381	48,670	367	49,037	24343 朝日町
812	1,068	17,126	3,155	2,746	1,950	1,903	2,217	76,039	573	76,612	24344 川越町
0	790	1,739	766	4,567	2,132	2,420	1,462	50,375	380	50,755	24441 多気町
643	1,300	4,197	1,931	4,557	2,226	5,095	2,425	52,054	392	52,446	24442 明和町
0	930	1,712	224	4,816	1,396	3,240	1,157	31,937	241	32,178	24443 大台町
311	543	726	1,634	3,958	2,442	2,554	2,163	90,640	683	91,323	24461 玉城町
0	176	541	371	2,153	1,543	984	717	12,389	93	12,482	24470 度会町
0	213	272	189	4,190	795	2,155	882	18,117	137	18,254	24471 大紀町
34	839	416	891	4,872	1,329	3,241	1,860	31,307	236	31,543	24472 南伊勢町
52	1,781	3,070	762	5,759	2,105	5,769	2,155	43,418	327	43,745	24543 紀北町
0	559	1,516	679	2,347	1,481	3,454	865	21,883	165	22,048	24561 御浜町
0	275	4,938	517	3,529	1,175	1,752	669	30,486	230	30,716	24562 紀宝町

(単位：百万円)

情報通信業	金融・ 保険業	不動産業	専門・科学技術、 業務支援 サービス業	公 務	教 育	保健衛生・ 社会事業	その他の サービス	小 計	輸入品に 課される 税・関税等	市町内 総生産	市町名
164,591	257,562	741,131	331,366	402,090	273,783	527,817	316,867	7,737,180	69,169	7,806,349	三重県計
46,869	110,314	394,824	163,235	134,187	116,626	214,340	145,614	4,160,556	37,195	4,197,751	北勢地域
94,632	97,711	205,547	100,304	134,411	83,815	168,933	92,743	1,862,002	16,646	1,878,648	中南勢地域
13,456	24,163	69,795	35,593	57,181	39,824	71,425	41,419	768,244	6,867	775,111	伊勢志摩地域
6,668	17,218	51,375	26,467	48,233	22,737	48,506	27,909	730,842	6,533	737,375	伊賀地域
2,966	8,156	19,590	5,767	28,078	10,781	24,613	9,182	215,536	1,928	217,464	東紀州地域
77,686	64,478	149,043	69,556	94,411	58,773	101,750	56,588	1,209,247	10,810	1,220,057	24201 津市
38,323	62,527	181,846	91,325	49,674	50,437	86,731	49,971	1,918,435	17,150	1,935,585	24202 四日市市
9,506	15,833	50,142	24,930	24,761	23,587	43,968	20,628	431,210	3,855	435,065	24203 伊勢市
16,196	30,325	47,777	27,559	27,771	19,202	55,593	31,050	527,386	4,715	532,101	24204 松阪市
459	18,611	62,864	18,706	22,826	17,802	37,512	33,648	539,523	4,823	544,346	24205 桑名市
5,035	15,795	80,455	33,989	25,410	27,934	49,457	34,090	802,842	7,177	810,019	24207 鈴鹿市
3,261	6,706	26,904	9,261	12,415	11,341	20,021	13,179	245,918	2,198	248,116	24208 名張市
1,914	3,920	5,513	2,448	7,880	2,837	6,728	2,783	63,374	567	63,941	24209 尾鷲市
916	3,339	15,041	5,853	10,008	5,426	8,723	7,537	162,947	1,457	164,404	24210 亀山市
163	2,093	6,518	1,604	7,594	4,817	3,798	2,470	71,945	643	72,588	24211 鳥羽市
946	1,753	2,315	1,710	8,855	3,121	6,139	2,793	51,012	456	51,468	24212 熊野市
379	4,130	6,720	3,835	9,729	4,797	11,787	7,248	355,325	3,177	358,502	24213 いなべ市
3,083	4,547	11,071	6,249	10,854	5,486	14,406	12,646	114,018	1,019	115,037	24214 志摩市
3,407	10,512	24,471	17,206	35,818	11,396	28,485	14,730	484,924	4,335	489,259	24215 伊賀市
0	157	4,039	469	1,774	536	830	407	32,159	287	32,446	24303 木曾岬町
347	1,684	7,723	1,563	3,848	2,060	7,274	3,045	89,775	803	90,578	24324 東員町
370	2,476	11,262	3,719	5,343	4,636	8,775	5,798	121,778	1,089	122,867	24341 菟野町
274	534	3,717	932	2,330	1,024	1,423	1,365	49,863	446	50,309	24343 朝日町
766	1,061	21,157	2,844	3,245	1,974	1,828	2,505	87,909	786	88,695	24344 川越町
0	733	2,122	884	3,805	2,199	2,379	1,622	42,597	381	42,978	24441 多気町
750	1,230	4,160	2,094	3,921	2,200	5,897	2,351	52,389	468	52,857	24442 明和町
0	945	2,445	211	4,503	1,441	3,314	1,132	30,383	272	30,655	24443 大台町
667	521	704	1,316	2,581	2,500	2,747	2,164	86,565	774	87,339	24461 玉城町
0	163	569	363	2,329	1,512	968	731	12,433	111	12,544	24470 度会町
0	203	303	192	4,118	833	2,048	904	18,597	166	18,763	24471 大紀町
37	803	488	939	4,944	1,089	3,490	1,876	33,476	299	33,775	24472 南伊勢町
106	1,736	3,855	842	6,135	2,108	5,574	2,083	46,088	412	46,500	24543 紀北町
0	494	1,792	438	2,267	1,513	4,465	870	23,782	213	23,995	24561 御浜町
0	253	6,115	329	2,941	1,202	1,707	653	31,280	280	31,560	24562 紀宝町

平成27年度 経済活動別市町内総生産

市町名	農林水産業			鉱業	製造業	電気・ガス・水道・廃棄物処理業	建設業	卸売・小売業	運輸・郵便業	宿泊・飲食サービス業	
	農業	林業	水産業								
三重県計	82,547	50,836	4,305	27,406	10,054	2,899,688	304,449	373,058	630,215	456,336	165,036
北勢地域	21,076	18,313	440	2,323	5,030	1,989,440	134,307	190,501	315,222	266,648	65,618
中南勢地域	19,991	16,818	1,624	1,549	1,428	368,418	114,030	86,417	177,878	109,550	34,046
伊勢志摩地域	25,466	6,930	577	17,959	1,772	183,319	25,599	54,865	72,402	31,499	48,990
伊賀地域	5,225	4,865	360	0	320	333,936	20,345	26,235	44,287	33,842	12,256
東紀州地域	10,789	3,910	1,304	5,575	1,504	24,575	10,168	15,040	20,426	14,797	4,126
24201 津市	10,223	8,669	552	1,002	543	222,927	79,596	52,936	109,372	45,195	17,879
24202 四日市市	4,348	3,867	30	451	623	822,327	59,016	73,082	151,726	131,258	25,466
24203 伊勢市	3,765	2,779	80	906	0	105,464	16,046	33,547	47,483	19,635	16,086
24204 松阪市	6,343	5,284	760	299	381	117,781	26,153	23,191	55,396	41,709	13,839
24205 桑名市	1,985	1,340	49	596	1,011	176,371	21,679	26,405	52,460	25,045	13,521
24207 鈴鹿市	9,144	7,865	166	1,113	253	420,335	19,925	36,517	62,823	45,288	13,254
24208 名張市	1,064	1,002	62	0	0	90,857	8,528	8,890	18,391	13,119	5,117
24209 尾鷲市	2,056	43	286	1,727	937	3,626	6,503	4,570	9,148	3,288	1,414
24210 亀山市	1,456	1,338	118	0	254	113,185	3,168	14,353	10,146	28,586	2,733
24211 鳥羽市	4,141	363	23	3,755	358	4,255	1,199	4,316	4,735	4,878	21,405
24212 熊野市	1,440	667	391	382	185	2,121	1,783	4,486	4,732	5,180	1,339
24213 いなべ市	1,542	1,479	57	6	2,254	296,315	4,004	11,483	8,656	11,011	2,269
24214 志摩市	2,826	645	29	2,152	23	6,061	5,959	8,084	11,253	3,676	9,849
24215 伊賀市	4,161	3,863	298	0	320	243,079	11,817	17,345	25,896	20,723	7,139
24303 木曽岬町	1,345	1,200	0	145	0	13,606	259	4,615	2,167	2,768	267
24324 東員町	390	388	1	1	0	47,933	1,056	6,689	7,736	2,963	1,376
24341 菰野町	762	732	19	11	635	59,334	1,890	12,147	10,619	7,761	4,936
24343 朝日町	66	66	0	0	0	22,315	415	1,246	2,286	2,080	620
24344 川越町	38	38	0	0	0	17,719	22,895	3,964	6,603	9,888	1,176
24441 多気町	1,347	1,301	45	1	0	16,005	1,916	2,826	3,471	13,034	901
24442 明和町	1,009	816	2	191	0	8,439	1,066	4,704	7,835	8,216	935
24443 大台町	1,069	748	265	56	504	3,266	5,299	2,760	1,804	1,396	492
24461 玉城町	1,304	1,291	13	0	146	61,656	722	3,080	3,775	1,322	774
24470 度会町	603	470	114	19	508	1,234	382	1,442	1,120	311	203
24471 大紀町	1,077	617	217	243	104	3,764	604	2,019	1,277	768	224
24472 南伊勢町	11,750	765	101	10,884	633	885	687	2,377	2,759	909	449
24543 紀北町	3,999	463	196	3,340	197	4,439	996	3,018	3,213	4,543	830
24561 御浜町	2,633	2,446	63	124	23	1,745	379	1,275	2,292	879	97
24562 紀宝町	661	291	368	2	162	12,644	507	1,691	1,041	907	446

平成28年度 経済活動別市町内総生産

市町名	農林水産業			鉱業	製造業	電気・ガス・水道・廃棄物処理業	建設業	卸売・小売業	運輸・郵便業	宿泊・飲食サービス業	
	農業	林業	水産業								
三重県計	87,762	55,975	4,357	27,430	9,010	3,056,938	274,979	412,843	629,805	461,926	179,991
北勢地域	22,978	20,695	430	1,853	4,413	2,097,059	118,198	230,035	315,897	270,359	71,609
中南勢地域	21,215	18,038	1,612	1,565	1,502	415,096	105,496	85,271	179,029	111,519	37,602
伊勢志摩地域	26,627	7,620	600	18,407	1,548	166,437	23,865	51,323	70,518	32,303	53,365
伊賀地域	5,890	5,500	390	0	277	355,053	17,820	26,560	44,870	33,393	13,101
東紀州地域	11,052	4,122	1,325	5,605	1,270	23,293	9,600	19,654	19,491	14,352	4,314
24201 津市	10,622	9,046	567	1,009	531	236,537	73,977	51,072	109,981	43,651	20,062
24202 四日市市	4,786	4,449	24	313	578	824,338	50,357	94,837	150,236	131,814	27,605
24203 伊勢市	4,017	3,063	83	871	0	95,860	14,696	29,499	46,677	21,141	17,507
24204 松阪市	6,818	5,758	724	336	393	121,504	22,895	23,958	55,896	41,859	15,081
24205 桑名市	2,155	1,644	50	461	832	152,801	18,566	26,404	52,491	25,441	14,770
24207 鈴鹿市	9,599	8,515	154	930	231	465,913	18,579	31,857	64,069	46,587	14,892
24208 名張市	1,115	1,050	65	0	0	95,918	7,296	7,981	18,732	13,483	5,438
24209 尾鷲市	2,152	46	285	1,821	900	3,182	5,646	6,784	8,461	3,115	1,525
24210 亀山市	1,624	1,502	122	0	0	185,473	3,272	10,399	10,590	29,414	2,860
24211 鳥羽市	4,613	401	24	4,188	347	3,774	1,178	2,941	4,301	4,211	24,301
24212 熊野市	1,413	682	408	323	185	2,202	2,100	5,048	4,676	4,913	1,376
24213 いなべ市	1,798	1,735	59	4	2,171	297,007	3,150	29,850	8,548	10,897	2,478
24214 志摩市	2,606	719	31	1,856	46	6,252	5,581	9,979	11,138	3,744	9,814
24215 伊賀市	4,775	4,450	325	0	277	259,135	10,524	18,579	26,138	19,910	7,663
24303 木曽岬町	1,467	1,332	0	135	0	14,030	266	1,725	2,114	2,827	298
24324 東員町	533	531	1	1	0	45,828	1,106	6,891	7,998	2,958	1,403
24341 菰野町	857	828	20	9	601	60,335	1,975	22,113	10,674	8,038	5,304
24343 朝日町	104	104	0	0	0	30,127	433	1,450	2,389	1,873	675
24344 川越町	55	55	0	0	0	21,207	20,494	4,509	6,788	10,510	1,324
24441 多気町	1,525	1,481	44	0	0	46,715	2,780	2,712	3,354	15,927	915
24442 明和町	1,111	953	2	156	0	7,634	1,112	4,524	8,001	8,790	1,020
24443 大台町	1,139	800	275	64	578	2,706	4,732	3,005	1,797	1,292	524
24461 玉城町	1,427	1,414	13	0	92	55,527	747	2,584	3,696	1,295	831
24470 度会町	660	521	118	21	485	1,192	392	967	1,012	306	220
24471 大紀町	1,246	719	225	302	0	3,162	588	2,198	1,159	746	205
24472 南伊勢町	12,058	783	106	11,169	578	670	683	3,155	2,535	860	487
24543 紀北町	4,010	489	200	3,321	0	4,286	946	4,561	3,167	3,649	900
24561 御浜町	2,790	2,587	65	138	23	1,676	386	1,352	2,247	916	91
24562 紀宝町	687	318	367	2	162	11,947	522	1,909	940	1,759	422

(単位：百万円)

情報通信業	金融・ 保険業	不動産業	専門・科学技術、 業務支援 サービス業	公 務	教 育	保健衛生・ 社会事業	その他の サービス	小 計	輸入品に 課される 税・関税等	市町内 総生産	市町名
163,671	257,395	736,818	335,427	410,763	275,252	563,388	315,335	7,979,432	62,062	8,041,494	三重県計
49,272	110,707	387,762	167,305	141,045	118,753	232,849	152,251	4,347,786	33,815	4,381,601	北勢地域
91,281	97,702	200,831	101,235	137,712	85,491	184,516	89,357	1,899,883	14,777	1,914,660	中南勢地域
13,192	24,486	71,541	34,015	61,117	37,528	74,193	38,438	798,422	6,210	804,632	伊勢志摩地域
6,787	16,588	56,002	27,718	43,395	22,686	48,581	26,533	724,736	5,637	730,373	伊賀地域
3,139	7,912	20,682	5,154	27,494	10,794	23,249	8,756	208,605	1,623	210,228	東紀州地域
74,004	66,418	152,927	71,863	94,430	60,642	111,231	55,013	1,225,199	9,530	1,234,729	24201 津市
41,254	63,782	174,879	93,770	53,210	50,235	91,794	51,862	1,888,632	14,690	1,903,322	24202 四日市市
10,007	16,254	50,389	22,675	26,835	21,708	45,863	19,679	455,436	3,542	458,978	24203 伊勢市
16,565	28,577	38,943	26,288	30,668	19,321	60,052	29,256	534,463	4,157	538,620	24204 松阪市
253	18,427	62,746	18,675	23,862	18,004	41,157	37,686	539,287	4,194	543,481	24205 桑名市
4,443	15,484	66,675	35,451	26,409	30,093	55,190	35,123	876,407	6,816	883,223	24207 鈴鹿市
3,415	6,807	28,489	8,556	11,760	11,475	20,497	13,016	249,981	1,944	251,925	24208 名張市
2,046	3,692	4,896	2,115	7,869	2,796	5,634	2,719	63,309	492	63,801	24209 尾鷲市
921	3,270	15,366	5,534	8,497	5,491	9,250	7,830	230,040	1,789	231,829	24210 亀山市
214	2,084	6,101	1,711	7,123	4,406	3,839	2,318	73,083	568	73,651	24211 鳥羽市
940	1,754	2,310	1,403	8,078	3,120	6,587	2,621	48,079	374	48,453	24212 熊野市
921	3,998	9,202	4,154	11,602	4,798	13,353	7,155	392,717	3,054	395,771	24213 いなべ市
2,329	4,560	12,860	6,429	13,088	5,391	15,228	11,066	118,682	923	119,605	24214 志摩市
3,372	9,781	27,513	19,162	31,635	11,211	28,084	13,517	474,755	3,693	478,448	24215 伊賀市
0	143	4,765	570	2,646	562	1,048	366	35,127	273	35,400	24303 木曾岬町
391	1,606	8,117	1,772	3,843	2,117	7,589	2,838	96,416	750	97,166	24324 東員町
351	2,344	12,342	3,081	5,656	4,463	9,916	5,565	141,802	1,103	142,905	24341 菰野町
284	554	3,325	775	2,351	1,017	1,645	1,388	40,367	314	40,681	24343 朝日町
454	1,099	30,345	3,523	2,969	1,973	1,907	2,438	106,991	832	107,823	24344 川越町
0	669	2,506	843	4,193	2,167	2,699	1,610	54,187	421	54,608	24441 多気町
712	1,201	3,815	2,050	3,958	2,021	6,965	2,406	55,332	430	55,762	24442 明和町
0	837	2,640	191	4,463	1,340	3,569	1,072	30,702	239	30,941	24443 大台町
574	508	692	1,676	2,636	2,524	2,696	1,895	85,980	669	86,649	24461 玉城町
0	152	585	401	2,199	1,555	1,092	765	12,552	98	12,650	24470 度会町
0	179	306	199	4,248	849	2,278	857	18,753	146	18,899	24471 大紀町
68	749	608	924	4,988	1,095	3,197	1,858	33,936	264	34,200	24472 南伊勢町
153	1,750	4,914	757	5,671	2,170	5,884	1,901	44,435	346	44,781	24543 紀北町
0	489	2,379	533	3,027	1,464	3,232	851	21,298	166	21,464	24561 御浜町
0	227	6,183	346	2,849	1,244	1,912	664	31,484	245	31,729	24562 紀宝町

(単位：百万円)

情報通信業	金融・ 保険業	不動産業	専門・科学技術、 業務支援 サービス業	公 務	教 育	保健衛生・ 社会事業	その他の サービス	小 計	輸入品に 課される 税・関税等	市町内 総生産	市町名
164,252	244,659	729,759	348,465	409,385	274,205	576,380	317,094	8,177,453	36,771	8,214,224	三重県計
50,405	105,362	373,830	175,398	142,750	119,496	241,562	161,712	4,501,063	20,239	4,521,302	北勢地域
91,057	92,070	208,790	104,470	134,044	86,250	192,164	86,026	1,951,601	8,776	1,960,377	中南勢地域
12,798	23,716	71,150	33,911	59,451	35,222	74,232	35,822	772,288	3,473	775,761	伊勢志摩地域
6,783	15,770	57,052	29,808	45,091	22,649	46,324	25,201	745,642	3,353	748,995	伊賀地域
3,209	7,741	18,937	4,878	28,049	10,588	22,098	8,333	206,859	930	207,789	東紀州地域
73,039	63,303	156,900	75,752	93,161	61,645	115,744	53,315	1,239,292	5,573	1,244,865	24201 津市
42,318	60,589	175,701	97,638	53,019	49,232	92,403	54,380	1,909,831	8,587	1,918,418	24202 四日市市
10,283	15,735	50,895	21,017	24,956	20,107	45,922	18,748	437,060	1,965	439,025	24203 伊勢市
17,349	26,255	43,341	25,630	27,563	19,079	61,889	27,645	537,155	2,415	539,570	24204 松阪市
231	17,397	58,811	18,840	24,477	18,019	43,206	43,194	517,635	2,328	519,963	24205 桑名市
4,038	14,939	58,167	38,094	25,661	32,081	58,930	36,532	920,169	4,138	924,307	24207 鈴鹿市
3,491	6,662	28,824	8,080	11,918	11,527	19,924	12,802	253,191	1,139	254,330	24208 名張市
2,033	3,573	4,968	1,893	7,367	2,682	4,759	2,649	61,689	277	61,966	24209 尾鷲市
806	3,185	14,434	5,359	8,472	5,533	9,456	8,202	299,079	1,345	300,424	24210 亀山市
219	2,038	5,402	1,862	7,392	4,009	3,838	2,176	72,602	326	72,928	24211 鳥羽市
975	1,759	2,460	1,227	9,052	3,160	6,798	2,452	49,796	224	50,020	24212 熊野市
1,630	3,835	11,193	4,741	12,462	4,836	14,289	7,075	415,960	1,870	417,830	24213 いなべ市
1,700	4,466	12,510	6,755	12,265	5,181	15,428	9,800	117,265	527	117,792	24214 志摩市
3,292	9,108	28,228	21,728	33,173	11,122	26,400	12,399	492,451	2,214	494,665	24215 伊賀市
0	127	4,798	735	3,532	555	1,264	422	34,160	154	34,314	24303 木曾岬町
399	1,478	8,202	2,036	3,359	2,102	7,600	2,665	94,558	425	94,983	24324 東員町
369	2,245	11,279	2,620	5,960	4,113	10,722	5,344	152,549	686	153,235	24341 菰野町
307	535	2,996	810	2,348	992	1,791	1,476	48,306	217	48,523	24343 朝日町
307	1,032	28,249	4,525	3,460	2,033	1,901	2,422	108,816	489	109,305	24344 川越町
0	621	2,630	837	4,262	2,090	2,905	1,602	88,875	400	89,275	24441 多気町
669	1,144	3,648	2,073	4,666	2,078	7,966	2,463	56,899	256	57,155	24442 明和町
0	747	2,271	178	4,392	1,358	3,660	1,001	29,380	132	29,512	24443 大台町
475	478	738	2,668	2,801	2,586	2,524	1,713	80,182	361	80,543	24461 玉城町
0	142	587	449	2,172	1,499	1,145	767	11,995	54	12,049	24470 度会町
0	157	317	214	4,499	862	2,415	824	18,592	84	18,676	24471 大紀町
121	700	701	946	5,366	978	2,960	1,794	34,592	156	34,748	24472 南伊勢町
201	1,737	4,449	724	5,521	2,021	6,032	1,742	43,946	198	44,144	24543 紀北町
0	476	2,348	641	2,990	1,485	2,431	815	20,667	93	20,760	24561 御浜町
0	196	4,712	393	3,119	1,240	2,078	675	30,761	138	30,899	24562 紀宝町

平成29年度 経済活動別市町内総生産

市町名	農林水産業			鉱業	製造業	電気・ガス・水道・廃棄物処理業	建設業	卸売・小売業	運輸・郵便業	宿泊・飲食サービス業	
	農業	林業	水産業								
三重県計	88,680	56,976	4,323	27,381	9,622	3,289,125	293,682	445,932	648,440	488,897	186,543
北勢地域	23,539	21,177	450	1,912	4,670	2,256,319	124,145	234,987	326,021	287,228	74,793
中南勢地域	21,661	18,516	1,566	1,579	1,615	450,001	116,795	105,476	186,277	118,086	39,937
伊勢志摩地域	26,645	7,657	580	18,408	1,710	173,817	24,916	52,475	70,637	33,768	53,609
伊賀地域	5,796	5,404	392	0	301	386,935	18,292	33,754	46,341	35,490	13,672
東紀州地域	11,039	4,222	1,335	5,482	1,326	22,053	9,534	19,240	19,164	14,325	4,532
24201 津市	11,000	9,502	552	946	539	259,863	82,488	61,261	114,776	46,567	21,078
24202 四日市市	4,838	4,518	27	293	588	1,081,451	53,501	76,489	154,441	139,295	28,356
24203 伊勢市	3,970	2,923	80	967	0	101,222	16,497	31,300	47,356	22,067	18,655
24204 松阪市	6,916	5,791	703	422	440	136,131	24,760	32,278	58,035	44,396	16,317
24205 桑名市	2,173	1,637	67	469	913	158,067	18,687	52,032	53,529	26,549	15,703
24207 鈴鹿市	10,166	9,025	153	988	227	314,619	20,031	42,710	66,720	49,486	15,696
24208 名張市	1,087	1,017	70	0	0	100,971	6,893	14,969	19,251	14,131	5,576
24209 尾鷲市	2,122	41	290	1,791	1,010	2,463	5,599	5,988	8,120	3,288	1,545
24210 亀山市	1,630	1,512	118	0	0	173,403	3,255	12,924	11,349	31,623	2,964
24211 鳥羽市	4,693	438	29	4,226	360	3,864	1,191	3,632	3,978	4,357	23,400
24212 熊野市	1,443	674	406	363	156	2,396	2,004	4,891	4,712	5,037	1,488
24213 いなべ市	1,813	1,743	65	5	2,435	343,656	3,372	16,142	8,597	12,040	2,682
24214 志摩市	2,680	702	24	1,954	49	6,718	4,661	8,055	11,200	3,897	9,681
24215 伊賀市	4,709	4,387	322	0	301	285,964	11,399	18,785	27,090	21,359	8,096
24303 木曾岬町	1,406	1,255	0	151	0	15,836	341	1,727	2,190	3,277	323
24324 東員町	518	516	1	1	0	45,302	1,143	6,756	8,364	2,970	1,517
24341 菰野町	843	819	19	5	507	64,788	2,216	20,276	11,064	8,613	5,389
24343 朝日町	99	99	0	0	0	36,888	449	1,443	2,527	1,920	702
24344 川越町	53	53	0	0	0	22,309	21,150	4,488	7,240	11,455	1,461
24441 多気町	1,446	1,403	43	0	0	42,386	2,996	3,004	3,287	16,358	908
24442 明和町	1,103	957	2	144	0	8,798	1,315	5,918	8,341	9,376	1,096
24443 大台町	1,196	863	266	67	636	2,823	5,236	3,015	1,838	1,389	538
24461 玉城町	1,451	1,438	13	0	97	56,489	872	2,695	3,675	1,412	906
24470 度会町	728	592	114	22	560	1,358	402	1,397	919	334	259
24471 大紀町	1,257	707	218	332	0	3,346	572	1,920	1,068	773	189
24472 南伊勢町	11,866	857	102	10,907	644	820	721	3,476	2,441	928	519
24543 紀北町	4,010	570	209	3,231	5	4,198	977	3,853	3,187	3,618	991
24561 御浜町	2,778	2,619	65	94	19	1,897	387	1,556	2,285	981	97
24562 紀宝町	686	318	365	3	136	11,099	567	2,952	860	1,401	411

平成30年度 経済活動別市町内総生産

市町名	農林水産業			鉱業	製造業	電気・ガス・水道・廃棄物処理業	建設業	卸売・小売業	運輸・郵便業	宿泊・飲食サービス業	
	農業	林業	水産業								
三重県計	80,455	53,130	4,175	23,150	9,652	3,413,951	275,850	415,095	640,417	504,537	179,168
北勢地域	21,866	19,553	414	1,899	4,642	2,289,655	115,309	228,917	322,781	297,467	72,322
中南勢地域	20,217	17,200	1,520	1,497	1,630	505,894	110,670	97,907	185,849	121,878	39,269
伊勢志摩地域	22,896	7,204	584	15,108	1,772	184,677	24,106	46,156	67,861	34,405	49,957
伊賀地域	5,619	5,245	374	0	307	409,801	17,340	24,017	45,830	36,763	13,207
東紀州地域	9,857	3,928	1,283	4,646	1,301	23,924	8,425	18,098	18,096	14,024	4,413
24201 津市	10,242	8,723	539	980	513	306,135	77,948	48,361	114,866	48,414	20,495
24202 四日市市	4,590	4,229	31	330	561	1,060,831	49,922	94,799	152,347	143,454	26,955
24203 伊勢市	3,943	2,758	80	1,105	0	108,884	16,506	25,722	46,054	22,448	18,397
24204 松阪市	6,391	5,429	664	298	462	142,658	23,481	36,366	57,742	45,889	16,338
24205 桑名市	2,006	1,587	27	392	938	158,837	16,845	25,842	52,323	27,001	15,451
24207 鈴鹿市	9,223	8,058	136	1,029	209	342,806	19,668	37,314	66,595	51,225	15,309
24208 名張市	1,040	971	69	0	0	108,542	6,394	9,998	18,929	14,432	5,291
24209 尾鷲市	1,923	39	281	1,603	1,061	4,358	4,716	6,028	7,484	3,383	1,448
24210 亀山市	1,517	1,400	117	0	0	152,740	3,145	14,726	11,686	33,134	2,842
24211 鳥羽市	4,249	392	22	3,835	351	4,153	1,247	3,249	3,526	4,394	20,852
24212 熊野市	1,385	639	399	347	115	2,742	1,681	3,706	4,546	5,033	1,490
24213 いなべ市	1,775	1,688	83	4	2,559	374,274	3,405	23,518	8,297	12,965	2,687
24214 志摩市	2,516	678	29	1,809	48	6,109	3,857	6,774	10,780	3,954	8,837
24215 伊賀市	4,579	4,274	305	0	307	301,259	10,946	14,019	26,901	22,331	7,916
24303 木曾岬町	1,320	1,177	0	143	0	19,029	407	1,727	2,181	3,702	325
24324 東員町	484	482	1	1	0	53,300	1,187	6,105	8,370	2,907	1,518
24341 菰野町	799	780	19	0	375	71,820	2,447	18,916	11,014	8,995	5,068
24343 朝日町	93	93	0	0	0	32,830	464	1,406	2,560	1,918	676
24344 川越町	59	59	0	0	0	23,188	17,819	4,564	7,408	12,166	1,491
24441 多気町	1,381	1,337	44	0	0	45,710	2,917	4,727	3,090	16,374	835
24442 明和町	1,094	935	2	157	0	8,292	1,524	6,587	8,337	9,746	1,090
24443 大台町	1,109	776	271	62	655	3,099	4,800	1,866	1,814	1,455	511
24461 玉城町	1,409	1,396	13	0	96	59,931	798	2,571	3,498	1,500	914
24470 度会町	681	565	116	0	605	1,383	420	1,780	798	354	283
24471 大紀町	1,119	666	220	233	0	3,380	540	1,764	942	780	161
24472 南伊勢町	8,979	749	104	8,126	672	837	738	4,296	2,263	975	513
24543 紀北町	3,294	492	204	2,598	10	4,662	1,016	4,537	3,074	3,497	1,009
24561 御浜町	2,620	2,461	64	95	14	1,896	402	1,559	2,236	1,024	96
24562 紀宝町	635	297	335	3	101	10,266	610	2,268	756	1,087	370

(単位:百万円)

情報通信業	金融・保険業	不動産業	専門・科学技術、業務支援サービス業	公務	教育	保健衛生・社会事業	その他のサービス	小計	輸入品に課される税・関税等	市町内総生産	市町名
161,961	243,967	730,752	352,580	420,269	275,436	573,673	327,590	8,537,149	40,985	8,578,134	三重県計
50,113	105,244	366,847	179,417	149,153	119,448	241,407	164,964	4,708,295	22,602	4,730,897	北勢地域
89,697	91,480	219,726	105,865	139,565	87,554	189,986	89,479	2,053,200	9,857	2,063,057	中南勢地域
12,496	23,775	70,931	33,738	61,388	35,171	74,055	37,999	787,130	3,780	790,910	伊勢志摩地域
6,608	15,598	56,058	28,809	41,163	22,796	46,450	26,501	784,564	3,767	788,331	伊賀地域
3,047	7,870	17,190	4,751	29,000	10,467	21,775	8,647	203,960	979	204,939	東紀州地域
72,056	64,026	161,782	76,399	95,230	62,716	114,653	55,535	1,299,969	6,240	1,306,209	24201 津市
42,650	60,308	175,831	100,098	57,268	48,960	92,114	55,661	2,171,849	10,426	2,182,275	24202 四日市市
9,863	15,830	51,090	20,952	27,146	20,563	45,781	20,070	452,362	2,172	454,534	24203 伊勢市
16,972	24,980	49,223	26,451	30,051	19,201	60,931	28,577	575,659	2,764	578,423	24204 松阪市
229	17,604	57,272	18,904	23,422	18,452	43,690	42,484	549,710	2,639	552,349	24205 桑名市
3,948	14,889	60,784	39,228	27,556	31,886	59,069	37,924	794,939	3,816	798,755	24207 鈴鹿市
3,451	6,667	28,879	7,465	12,123	11,604	20,228	13,080	266,375	1,279	267,654	24208 名張市
1,943	3,649	4,919	1,847	7,478	2,696	4,807	2,701	60,175	289	60,464	24209 尾鷲市
800	3,208	14,325	5,586	9,044	5,652	9,369	8,287	293,419	1,409	294,828	24210 亀山市
212	2,047	5,082	1,951	8,391	3,947	3,829	2,275	73,209	351	73,560	24211 鳥羽市
902	1,828	2,414	1,128	9,217	3,131	6,658	2,598	50,003	240	50,243	24212 熊野市
1,125	3,876	11,288	4,799	12,061	4,554	14,248	7,259	449,947	2,160	452,107	24213 いなべ市
1,825	4,480	12,209	6,692	11,667	4,816	15,478	10,215	114,323	549	114,872	24214 志摩市
3,157	8,931	27,179	21,344	29,040	11,192	26,222	13,421	518,189	2,488	520,677	24215 伊賀市
0	111	4,467	740	3,488	578	1,233	390	36,107	173	36,280	24303 木曾岬町
375	1,457	7,615	2,351	3,903	2,086	7,630	2,848	94,835	455	95,290	24324 東員町
295	2,286	10,807	2,634	6,761	4,112	10,305	6,010	156,906	753	157,659	24341 菟野町
371	534	3,079	773	2,253	1,073	1,814	1,612	55,537	267	55,804	24343 朝日町
320	971	21,379	4,304	3,397	2,095	1,935	2,489	105,046	504	105,550	24344 川越町
0	644	2,651	867	4,851	2,027	2,881	1,676	85,982	413	86,395	24441 多気町
669	1,109	3,968	1,967	4,830	2,243	7,919	2,591	61,243	294	61,537	24442 明和町
0	721	2,102	181	4,603	1,367	3,602	1,100	30,347	146	30,493	24443 大台町
435	462	839	2,582	2,686	2,534	2,526	1,820	81,481	391	81,872	24461 玉城町
0	135	585	415	2,023	1,521	1,176	812	12,624	61	12,685	24470 度会町
0	142	349	218	4,050	849	2,391	907	18,031	87	18,118	24471 大紀町
161	679	777	928	5,425	941	2,874	1,900	35,100	169	35,269	24472 南伊勢町
202	1,738	4,094	761	6,021	1,951	5,972	1,805	43,383	208	43,591	24543 紀北町
0	484	1,976	638	2,669	1,428	2,280	856	20,331	98	20,429	24561 御浜町
0	171	3,787	377	3,615	1,261	2,058	687	30,068	144	30,212	24562 紀宝町

(単位:百万円)

情報通信業	金融・保険業	不動産業	専門・科学技術、業務支援サービス業	公務	教育	保健衛生・社会事業	その他のサービス	小計	輸入品に課される税・関税等	市町内総生産	市町名
159,842	250,601	723,695	350,515	425,002	273,549	578,055	317,156	8,597,540	32,281	8,629,821	三重県計
49,979	108,317	356,395	179,288	161,349	117,851	244,613	159,233	4,729,984	17,761	4,747,745	北勢地域
88,305	93,530	228,134	106,200	136,710	88,645	190,482	86,531	2,101,851	7,892	2,109,743	中南勢地域
12,230	24,579	69,579	33,057	57,613	34,441	74,233	37,186	774,748	2,908	777,656	伊勢志摩地域
6,435	15,918	54,104	27,230	41,708	22,531	46,959	25,999	793,768	2,980	796,748	伊賀地域
2,893	8,257	15,483	4,740	27,622	10,081	21,768	8,207	197,189	740	197,929	東紀州地域
71,041	66,565	164,336	76,159	93,649	62,797	115,291	53,603	1,330,415	4,995	1,335,410	24201 津市
42,958	61,762	173,383	100,065	68,700	47,794	92,980	53,712	2,174,813	8,167	2,182,980	24202 四日市市
9,454	16,406	50,442	20,604	26,154	20,985	46,088	19,785	451,872	1,697	453,569	24203 伊勢市
16,594	24,434	55,041	27,088	30,479	20,198	60,726	27,646	591,533	2,221	593,754	24204 松阪市
227	18,346	55,063	18,516	22,217	18,511	44,950	39,834	516,907	1,941	518,848	24205 桑名市
3,858	15,326	62,424	39,386	24,468	31,361	60,064	37,190	816,426	3,065	819,491	24207 鈴鹿市
3,410	6,893	28,475	6,747	11,652	11,308	20,599	12,672	266,382	1,000	267,382	24208 名張市
1,856	3,835	4,786	1,805	7,396	2,578	4,839	2,546	60,042	225	60,267	24209 尾鷲市
793	3,341	13,917	5,709	8,373	5,687	9,375	7,841	274,826	1,032	275,858	24210 亀山市
205	2,120	4,634	2,019	7,455	3,888	3,787	2,150	68,279	256	68,535	24211 鳥羽市
834	1,959	2,333	1,084	8,227	3,015	6,681	2,493	47,324	178	47,502	24212 熊野市
777	4,043	11,223	4,747	18,646	4,431	14,388	6,973	494,708	1,857	496,565	24213 いなべ市
1,957	4,633	11,687	6,504	10,551	4,257	15,461	10,017	107,942	405	108,347	24214 志摩市
3,025	9,025	25,629	20,483	30,056	11,223	26,360	13,327	527,386	1,980	529,366	24215 伊賀市
0	102	4,096	770	1,944	564	1,217	321	37,705	142	37,847	24303 木曾岬町
351	1,484	6,991	2,622	3,838	2,116	7,796	2,879	101,948	383	102,331	24324 東員町
236	2,411	10,182	2,595	6,894	4,221	10,062	6,321	162,356	610	162,966	24341 菟野町
446	553	3,102	717	2,521	1,105	1,820	1,687	51,898	195	52,093	24343 朝日町
333	949	16,014	4,161	3,748	2,061	1,961	2,475	98,397	369	98,766	24344 川越町
0	697	2,599	914	3,944	2,034	2,856	1,593	89,671	337	90,008	24441 多気町
670	1,116	4,244	1,854	4,368	2,276	7,982	2,612	61,792	232	62,024	24442 明和町
0	718	1,914	185	4,270	1,340	3,627	1,077	28,440	107	28,547	24443 大台町
399	467	1,029	2,421	2,535	2,069	2,593	1,790	84,020	315	84,335	24461 玉城町
0	137	564	374	1,969	1,481	1,162	764	12,755	48	12,803	24470 度会町
0	135	374	224	3,941	823	2,368	881	17,432	65	17,497	24471 大紀町
215	681	849	911	5,008	938	2,774	1,799	32,448	122	32,570	24472 南伊勢町
203	1,792	3,709	854	6,048	1,851	5,966	1,722	43,244	162	43,406	24543 紀北町
0	511	1,644	638	2,423	1,391	2,195	805	19,454	73	19,527	24561 御浜町
0	160	3,011	359	3,528	1,246	2,087	641	27,125	102	27,227	24562 紀宝町

令和元年度 経済活動別市町内総生産

市町名	農林水産業			鉱業	製造業	電気・ガス・水道・廃棄物処理業	建設業	卸売・小売業	運輸・郵便業	宿泊・飲食サービス業	
	農業	林業	水産業								
三重県計	78,875	53,482	4,179	21,214	9,696	2,889,864	277,534	391,992	627,277	527,607	172,866
北勢地域	21,696	19,538	421	1,737	4,621	1,887,200	114,395	187,610	316,530	312,114	70,185
中南勢地域	16,731	13,878	1,456	1,397	1,646	431,369	112,785	95,105	183,272	127,427	38,746
伊勢志摩地域	21,365	6,937	602	13,826	1,839	180,314	24,756	50,258	64,954	35,511	46,816
伊賀地域	8,815	8,434	381	0	312	360,873	17,734	34,382	45,476	38,576	12,801
東紀州地域	10,268	4,695	1,319	4,254	1,278	30,108	7,864	24,637	17,045	13,979	4,318
24201 津市	7,025	5,571	554	900	487	259,027	79,975	54,991	113,162	50,982	19,992
24202 四日市市	3,767	3,437	21	309	534	742,528	49,971	78,161	147,567	149,633	25,709
24203 伊勢市	3,516	2,421	82	1,013	0	104,158	17,487	26,529	44,456	23,128	18,200
24204 松阪市	5,936	5,067	580	289	484	127,739	23,722	25,849	57,035	48,041	16,412
24205 桑名市	2,041	1,650	44	347	964	141,128	16,165	27,416	51,168	27,813	15,252
24207 鈴鹿市	10,033	8,965	127	941	192	340,183	20,192	32,166	66,369	53,708	14,980
24208 名張市	982	919	63	0	0	85,289	6,379	13,009	18,827	14,929	5,037
24209 尾鷲市	1,792	39	286	1,467	1,113	8,113	4,294	7,075	6,869	3,525	1,361
24210 亀山市	1,274	1,154	120	0	0	148,183	3,052	14,631	11,949	35,162	2,734
24211 鳥羽市	3,934	402	23	3,509	342	3,545	1,248	5,752	3,129	4,488	18,641
24212 熊野市	1,310	580	410	320	76	2,462	1,469	4,534	4,392	5,093	1,496
24213 いなべ市	1,816	1,724	89	3	2,684	353,431	3,550	13,628	8,022	14,139	2,700
24214 志摩市	2,708	1,022	31	1,655	47	5,928	3,491	6,870	10,440	4,063	8,093
24215 伊賀市	7,833	7,515	318	0	312	275,584	11,355	21,373	26,649	23,647	7,764
24303 木曾岬町	1,134	998	0	136	0	14,839	489	3,197	2,085	4,235	327
24324 東員町	465	463	1	1	0	49,815	1,237	5,056	8,453	2,882	1,523
24341 菟野町	1,026	1,007	19	0	247	62,341	2,707	7,957	10,836	9,514	4,781
24343 朝日町	82	82	0	0	0	15,529	480	1,818	2,631	1,941	652
24344 川越町	58	58	0	0	0	19,223	16,552	3,580	7,450	13,087	1,527
24441 多気町	1,483	1,442	41	0	0	32,635	2,590	5,795	2,926	16,599	769
24442 明和町	1,176	1,030	2	144	0	9,294	1,707	4,227	8,324	10,262	1,087
24443 大台町	1,111	768	279	64	675	2,674	4,791	4,243	1,825	1,543	486
24461 玉城町	1,429	1,416	13	0	95	60,721	833	3,275	3,347	1,615	925
24470 度会町	718	598	120	0	654	1,469	428	1,750	705	381	311
24471 大紀町	1,162	719	227	216	0	3,651	506	3,422	835	798	137
24472 南伊勢町	7,898	359	106	7,433	701	842	763	2,660	2,042	1,038	509
24543 紀北町	3,296	710	209	2,377	14	4,342	1,014	5,363	2,962	3,423	1,031
24561 御浜町	3,168	3,016	65	87	9	2,587	406	2,766	2,151	1,083	95
24562 紀宝町	702	350	349	3	66	12,604	681	4,899	671	855	335

令和2年度 経済活動別市町内総生産

市町名	農林水産業			鉱業	製造業	電気・ガス・水道・廃棄物処理業	建設業	卸売・小売業	運輸・郵便業	宿泊・飲食サービス業	
	農業	林業	水産業								
三重県計	71,018	49,268	3,964	17,786	9,758	3,303,708	274,392	353,632	587,135	421,839	105,464
北勢地域	19,300	17,406	418	1,476	4,610	2,259,374	111,580	168,168	296,385	270,191	43,028
中南勢地域	15,596	12,971	1,415	1,210	1,663	451,805	113,611	90,883	172,699	84,573	24,151
伊勢志摩地域	18,572	6,467	558	11,547	1,908	177,211	24,958	43,095	59,508	27,872	27,773
伊賀地域	8,374	8,029	345	0	318	384,888	17,086	28,608	43,162	30,293	7,839
東紀州地域	9,176	4,395	1,228	3,553	1,259	30,430	7,157	22,878	15,381	8,910	2,673
24201 津市	6,666	5,388	519	759	462	266,112	81,009	50,822	106,507	41,814	12,315
24202 四日市市	3,195	2,912	16	267	509	1,070,263	48,526	64,591	136,387	133,482	15,482
24203 伊勢市	3,203	2,278	76	849	0	103,807	18,177	22,407	41,066	17,165	11,371
24204 松阪市	5,488	4,625	597	266	506	140,834	23,518	26,895	53,841	35,262	10,411
24205 桑名市	1,950	1,603	49	298	989	143,093	15,621	24,242	47,787	22,711	9,507
24207 鈴鹿市	8,651	7,737	128	786	176	360,176	20,217	33,108	63,163	53,891	9,257
24208 名張市	977	914	63	0	0	83,349	5,803	10,191	17,898	9,841	3,029
24209 尾鷲市	1,519	34	261	1,224	1,165	6,259	3,892	4,919	6,056	2,635	808
24210 亀山市	1,099	988	111	0	0	167,483	3,012	12,295	11,666	21,824	1,661
24211 鳥羽市	3,305	355	21	2,929	332	2,747	1,143	4,360	2,652	2,927	10,524
24212 熊野市	1,197	553	373	271	37	2,485	1,196	6,204	4,056	3,364	949
24213 いなべ市	1,699	1,602	95	2	2,814	352,751	3,673	12,196	7,409	13,320	1,713
24214 志摩市	2,368	954	33	1,381	47	5,534	3,167	7,875	9,670	3,766	4,680
24215 伊賀市	7,397	7,115	282	0	318	301,539	11,283	18,417	25,264	20,452	4,810
24303 木曾岬町	1,130	1,008	0	122	0	13,821	557	2,740	1,901	3,344	208
24324 東員町	435	433	1	1	0	50,271	1,244	4,833	8,159	2,783	966
24341 菟野町	1,001	983	18	0	122	63,117	2,882	7,876	10,173	6,963	2,848
24343 朝日町	79	79	0	0	0	21,174	482	1,733	2,590	1,327	398
24344 川越町	61	61	0	0	0	17,225	15,366	4,554	7,150	10,546	988
24441 多気町	1,381	1,339	42	0	0	30,212	2,432	6,212	2,649	823	448
24442 明和町	1,106	984	2	120	0	11,797	1,875	3,648	7,936	5,109	685
24443 大台町	955	635	255	65	695	2,850	4,777	3,306	1,766	1,565	292
24461 玉城町	1,388	1,375	13	0	94	55,740	815	2,719	3,061	1,971	591
24470 度会町	620	510	110	0	705	2,000	451	1,568	595	374	215
24471 大紀町	1,032	640	208	184	0	6,429	455	2,194	708	778	74
24472 南伊勢町	6,656	355	97	6,204	730	954	750	1,972	1,756	891	318
24543 紀北町	2,834	655	195	1,984	19	4,597	990	4,821	2,725	1,700	665
24561 御浜町	2,951	2,819	60	72	5	5,224	396	2,058	1,974	967	60
24562 紀宝町	675	334	339	2	33	11,865	683	4,876	570	244	191

(単位：百万円)

情報通信業	金融・保険業	不動産業	専門・科学技術、業務支援サービス業	公務	教育	保健衛生・社会事業	その他のサービス	小計	輸入品に課される税・関税等	市町内総生産	市町名
155,096	266,770	721,930	371,230	430,798	273,531	594,168	319,986	8,109,220	36,142	8,145,362	三重県計
49,085	115,232	348,626	191,860	157,714	116,815	252,480	158,511	4,304,674	19,187	4,323,861	北勢地域
85,365	99,501	237,867	112,403	144,416	89,622	194,714	87,585	2,058,554	9,176	2,067,730	中南勢地域
11,794	26,306	68,885	34,392	59,895	34,906	76,108	38,731	776,830	3,461	780,291	伊勢志摩地域
6,155	16,750	52,440	27,595	39,291	22,579	48,617	26,774	759,170	3,383	762,553	伊賀地域
2,697	8,981	14,112	4,980	29,482	9,609	22,249	8,385	209,992	935	210,927	東紀州地域
68,776	72,167	167,105	80,065	96,182	63,887	117,982	54,296	1,306,101	5,822	1,311,923	24201 津市
42,488	65,520	171,375	107,270	68,080	46,979	95,720	53,305	1,848,607	8,240	1,856,847	24202 四日市市
8,899	17,695	49,928	21,460	25,515	21,657	47,313	20,649	450,590	2,008	452,598	24203 伊勢市
15,931	24,702	61,860	29,314	33,977	20,106	61,880	27,801	580,789	2,589	583,378	24204 松阪市
220	19,812	52,973	19,434	22,247	18,790	46,889	38,294	500,606	2,231	502,837	24205 桑名市
3,702	16,268	64,283	42,458	26,239	31,042	62,276	37,534	821,625	3,662	825,287	24207 鈴鹿市
3,308	7,367	28,151	6,525	12,892	11,357	21,563	12,623	248,238	1,106	249,344	24208 名張市
1,741	4,208	4,665	1,859	7,792	2,417	5,014	2,542	64,380	287	64,667	24209 尾鷲市
772	3,571	13,596	6,216	9,114	5,789	9,625	7,681	273,349	1,218	274,567	24210 亀山市
195	2,263	4,258	2,218	8,025	3,956	3,825	2,221	68,040	303	68,343	24211 鳥羽市
757	2,177	2,275	1,124	8,831	2,908	6,846	2,580	48,330	215	48,545	24212 熊野市
526	4,323	11,316	4,965	12,713	4,341	14,725	7,010	459,889	2,050	461,939	24213 いなべ市
2,060	4,934	11,225	6,747	11,566	4,127	15,782	10,251	108,332	483	108,815	24214 志摩市
2,847	9,383	24,289	21,070	26,399	11,222	27,054	14,151	510,932	2,277	513,209	24215 伊賀市
0	89	3,762	788	2,509	421	1,231	298	35,404	158	35,562	24303 木曾岬町
323	1,536	6,448	3,177	3,955	2,128	8,066	3,001	98,065	437	98,502	24324 東員町
186	2,592	9,644	2,725	7,082	4,240	9,956	7,009	142,843	637	143,480	24341 菰野町
528	576	3,131	716	2,132	1,052	1,924	1,816	35,008	156	35,164	24343 朝日町
340	945	12,098	4,111	3,643	2,033	2,068	2,563	89,278	398	89,676	24344 川越町
0	772	2,587	972	4,497	2,023	2,990	1,631	78,269	349	78,618	24441 多気町
658	1,131	4,559	1,856	5,745	2,308	8,226	2,709	63,269	282	63,551	24442 明和町
0	729	1,756	196	4,015	1,298	3,636	1,148	30,126	134	30,260	24443 大台町
358	468	1,561	2,449	2,810	1,988	2,718	1,868	86,460	385	86,845	24461 玉城町
0	136	556	365	2,259	1,485	1,174	878	13,269	59	13,328	24470 度会町
0	122	416	236	4,279	795	2,471	956	19,786	88	19,874	24471 大紀町
282	688	941	917	5,441	898	2,825	1,908	30,353	135	30,488	24472 南伊勢町
199	1,903	3,371	984	6,520	1,763	6,052	1,749	43,986	196	44,182	24543 紀北町
0	548	1,381	643	2,866	1,352	2,175	851	22,081	98	22,179	24561 御浜町
0	145	2,420	370	3,473	1,169	2,162	663	31,215	139	31,354	24562 紀宝町

(単位：百万円)

情報通信業	金融・保険業	不動産業	専門・科学技術、業務支援サービス業	公務	教育	保健衛生・社会事業	その他のサービス	小計	輸入品に課される税・関税等	市町内総生産	市町名
162,284	258,165	718,053	386,663	416,061	281,648	592,189	293,610	8,235,619	37,515	8,273,134	三重県計
58,781	111,593	339,161	200,734	160,362	119,439	251,965	143,863	4,558,534	20,765	4,579,299	北勢地域
80,185	96,058	247,255	117,850	141,254	92,961	192,668	80,799	2,004,011	9,128	2,013,139	中南勢地域
12,052	25,530	68,438	35,304	54,858	36,136	76,187	36,264	725,666	3,306	728,972	伊勢志摩地域
8,250	16,069	50,379	27,427	35,236	23,288	49,033	24,806	755,056	3,440	758,496	伊賀地域
3,016	8,915	12,820	5,348	24,351	9,824	22,336	7,878	192,352	876	193,228	東紀州地域
63,574	70,798	169,230	83,396	96,881	66,213	116,845	49,926	1,282,570	5,842	1,288,412	24201 津市
45,667	63,345	167,992	111,946	68,768	47,491	95,285	49,067	2,121,996	9,666	2,131,662	24202 四日市市
9,533	17,231	49,061	22,079	26,237	22,750	47,081	19,655	430,823	1,962	432,785	24203 伊勢市
16,236	22,734	69,100	31,330	31,965	20,762	60,989	25,558	575,429	2,621	578,050	24204 松阪市
1,456	19,415	50,871	19,940	24,187	19,737	47,164	32,707	481,377	2,193	483,570	24205 桑名市
6,780	15,634	65,504	44,815	29,720	31,335	62,280	34,276	838,983	3,822	842,805	24207 鈴鹿市
4,743	7,130	27,649	6,209	12,851	11,781	21,969	11,366	234,786	1,070	235,856	24208 名張市
2,334	4,206	4,510	1,910	6,886	2,437	5,112	2,307	56,955	259	57,214	24209 尾鷲市
1,111	3,468	13,081	6,677	8,870	6,049	9,570	6,846	274,712	1,251	275,963	24210 亀山市
186	2,205	3,839	2,409	6,760	4,062	3,789	2,014	53,254	243	53,497	24211 鳥羽市
572	2,202	2,173	1,192	6,892	2,904	6,900	2,451	44,774	204	44,978	24212 熊野市
244	4,228	11,094	5,110	10,528	4,496	14,642	6,330	452,247	2,060	454,307	24213 いなべ市
1,407	4,796	10,623	6,887	10,437	4,099	15,784	9,130	100,270	457	100,727	24214 志摩市
3,507	8,939	22,730	21,218	22,385	11,507	27,064	13,440	520,270	2,370	522,640	24215 伊賀市
0	69	3,441	852	1,683	441	1,208	268	31,663	144	31,807	24303 木曾岬町
430	1,458	5,869	3,720	4,204	2,229	8,101	2,770	97,472	444	97,916	24324 東員町
854	2,556	9,014	2,819	7,049	4,538	9,619	7,251	138,682	632	139,314	24341 菰野町
1,336	555	3,135	694	2,150	1,090	1,962	1,869	40,574	185	40,759	24343 朝日町
903	865	9,160	4,161	3,203	2,033	2,134	2,479	80,828	368	81,196	24344 川越町
0	791	2,497	1,074	3,710	2,070	3,056	1,584	58,939	268	59,207	24441 多気町
375	1,051	4,836	1,839	5,102	2,557	8,204	2,605	58,725	268	58,993	24442 明和町
0	684	1,592	211	3,596	1,359	3,574	1,126	28,348	129	28,477	24443 大台町
463	430	2,903	2,396	2,800	2,008	2,797	1,723	81,899	373	82,272	24461 玉城町
59	122	530	347	1,948	1,445	1,257	923	13,159	60	13,219	24470 度会町
0	100	457	257	2,995	857	2,568	987	19,891	91	19,982	24471 大紀町
404	646	1,025	929	3,681	915	2,911	1,832	26,370	120	26,490	24472 南伊勢町
110	1,847	3,045	1,216	5,180	1,856	5,956	1,654	39,215	179	39,394	24543 紀北町
0	543	1,154	654	2,249	1,415	2,151	819	22,620	103	22,723	24561 御浜町
0	117	1,938	376	3,144	1,212	2,217	647	28,788	131	28,919	24562 紀宝町

平成23年度 産業別市町内総生産

(単位: 百万円、%)

市町名	第一次産業	構成比	第二次産業	構成比	第三次産業	構成比	輸入品に課される税・関税等	構成比	市町内総生産	構成比	
三重県計	83,106	1.1	2,948,688	39.5	4,372,970	58.6	54,867	0.7	7,459,631	100.0	
北勢地域	22,086	0.6	1,719,799	46.1	1,958,138	52.5	27,416	0.7	3,727,439	100.0	北勢地域
中南勢地域	20,698	1.0	577,323	28.7	1,401,879	69.6	14,819	0.7	2,014,719	100.0	中南勢地域
伊勢志摩地域	24,372	3.2	228,503	29.6	514,649	66.6	5,687	0.7	773,211	100.0	伊勢志摩地域
伊賀地域	5,883	0.8	356,868	50.0	346,107	48.5	5,252	0.7	714,110	100.0	伊賀地域
東紀州地域	10,067	4.4	66,195	28.8	152,197	66.1	1,693	0.7	230,152	100.0	東紀州地域
※											
24201 津市	10,018	0.8	329,471	26.7	883,848	71.7	9,064	0.7	1,232,401	100.0	24201 津市
24202 四日市市	4,617	0.3	583,115	38.9	900,865	60.1	11,029	0.7	1,499,626	100.0	24202 四日市市
24203 伊勢市	4,010	0.9	123,416	28.8	297,949	69.5	3,152	0.7	428,527	100.0	24203 伊勢市
24204 松阪市	7,027	1.1	185,987	29.6	431,647	68.6	4,629	0.7	629,290	100.0	24204 松阪市
24205 桑名市	2,385	0.5	170,782	35.8	300,681	63.0	3,511	0.7	477,359	100.0	24205 桑名市
24207 鈴鹿市	8,914	1.0	454,214	50.4	430,807	47.8	6,623	0.7	900,558	100.0	24207 鈴鹿市
24208 名張市	1,091	0.5	85,808	35.4	153,604	63.4	1,782	0.7	242,285	100.0	24208 名張市
24209 尾鷲市	1,962	2.8	12,746	18.5	53,761	77.9	507	0.7	68,976	100.0	24209 尾鷲市
24210 亀山市	1,627	0.8	119,360	56.4	88,963	42.1	1,556	0.7	211,506	100.0	24210 亀山市
24211 鳥羽市	3,892	5.1	10,469	13.7	61,429	80.5	562	0.7	76,352	100.0	24211 鳥羽市
24212 熊野市	1,662	3.0	12,959	23.3	40,659	73.0	410	0.7	55,690	100.0	24212 熊野市
24213 いなべ市	1,782	0.6	247,181	77.2	68,953	21.5	2,356	0.7	320,272	100.0	24213 いなべ市
24214 志摩市	2,676	2.4	13,519	12.0	96,035	84.9	832	0.7	113,062	100.0	24214 志摩市
24215 伊賀市	4,792	1.0	271,060	57.4	192,503	40.8	3,470	0.7	471,825	100.0	24215 伊賀市
24303 木曽岬町	1,428	5.5	13,837	53.1	10,619	40.7	192	0.7	26,076	100.0	24303 木曽岬町
24324 東員町	303	0.4	42,285	56.7	31,379	42.1	548	0.7	74,515	100.0	24324 東員町
24341 菟野町	945	0.8	53,405	47.1	58,283	51.4	835	0.7	113,468	100.0	24341 菟野町
24343 朝日町	53	0.2	17,207	50.1	16,822	49.0	253	0.7	34,335	100.0	24343 朝日町
24344 川越町	32	0.0	18,413	26.4	50,766	72.8	513	0.7	69,724	100.0	24344 川越町
24441 多気町	1,544	2.1	43,366	59.0	28,038	38.2	541	0.7	73,489	100.0	24441 多気町
24442 明和町	1,163	2.2	11,763	22.4	39,199	74.6	386	0.7	52,511	100.0	24442 明和町
24443 大台町	946	3.5	6,736	24.9	19,147	70.8	199	0.7	27,028	100.0	24443 大台町
24461 玉城町	1,483	1.7	64,286	74.2	20,216	23.3	637	0.7	86,622	100.0	24461 玉城町
24470 度会町	645	5.1	2,713	21.6	9,096	72.5	92	0.7	12,546	100.0	24470 度会町
24471 大紀町	1,248	5.4	8,879	38.6	12,715	55.3	169	0.7	23,011	100.0	24471 大紀町
24472 南伊勢町	10,418	31.5	5,221	15.8	17,209	52.0	243	0.7	33,091	100.0	24472 南伊勢町
24543 紀北町	2,945	5.3	21,834	39.3	30,343	54.6	408	0.7	55,530	100.0	24543 紀北町
24561 御浜町	2,749	14.2	2,782	14.4	13,702	70.7	143	0.7	19,376	100.0	24561 御浜町
24562 紀宝町	749	2.4	15,874	51.9	13,732	44.9	225	0.7	30,580	100.0	24562 紀宝町

※標準地域コード(以下の統計表でも同様)

平成24年度 産業別市町内総生産

(単位: 百万円、%)

市町名	第一次産業	構成比	第二次産業	構成比	第三次産業	構成比	輸入品に課される税・関税等	構成比	市町内総生産	構成比	
三重県計	85,234	1.1	2,984,151	39.7	4,395,783	58.5	46,937	0.6	7,512,105	100.0	
北勢地域	22,689	0.6	1,872,619	48.0	1,981,294	50.8	24,375	0.6	3,900,977	100.0	北勢地域
中南勢地域	21,442	1.1	483,621	25.3	1,393,298	72.9	11,937	0.6	1,910,298	100.0	中南勢地域
伊勢志摩地域	25,355	3.2	238,300	30.4	516,237	65.8	4,903	0.6	784,795	100.0	伊勢志摩地域
伊賀地域	5,955	0.9	327,337	47.5	350,926	51.0	4,302	0.6	688,520	100.0	伊賀地域
東紀州地域	9,793	4.3	62,274	27.4	154,028	67.7	1,420	0.6	227,515	100.0	東紀州地域
24201 津市	10,397	0.9	299,853	24.7	895,290	73.8	7,581	0.6	1,213,121	100.0	24201 津市
24202 四日市市	4,722	0.3	709,242	43.4	909,754	55.7	10,210	0.6	1,633,928	100.0	24202 四日市市
24203 伊勢市	4,260	0.9	143,854	31.7	302,352	66.7	2,832	0.6	453,298	100.0	24203 伊勢市
24204 松阪市	7,244	1.3	149,962	26.2	410,738	71.9	3,571	0.6	571,515	100.0	24204 松阪市
24205 桑名市	2,345	0.4	228,845	42.2	307,251	56.7	3,385	0.6	541,826	100.0	24205 桑名市
24207 鈴鹿市	9,353	1.1	422,346	49.0	425,374	49.3	5,390	0.6	862,463	100.0	24207 鈴鹿市
24208 名張市	1,168	0.5	78,122	33.4	153,013	65.5	1,461	0.6	233,764	100.0	24208 名張市
24209 尾鷲市	1,798	2.7	11,005	16.6	52,952	80.0	413	0.6	66,168	100.0	24209 尾鷲市
24210 亀山市	1,666	0.8	113,566	54.5	91,957	44.1	1,303	0.6	208,492	100.0	24210 亀山市
24211 鳥羽市	3,497	4.9	7,467	10.5	59,683	84.0	444	0.6	71,091	100.0	24211 鳥羽市
24212 熊野市	1,518	2.7	13,916	24.4	41,192	72.3	356	0.6	56,982	100.0	24212 熊野市
24213 いなべ市	1,773	0.6	247,284	76.7	71,148	22.1	2,013	0.6	322,218	100.0	24213 いなべ市
24214 志摩市	2,660	2.4	12,885	11.4	96,448	85.6	704	0.6	112,697	100.0	24214 志摩市
24215 伊賀市	4,787	1.1	249,215	54.8	197,913	43.5	2,841	0.6	454,756	100.0	24215 伊賀市
24303 木曽岬町	1,480	5.7	13,199	50.6	11,253	43.1	163	0.6	26,095	100.0	24303 木曽岬町
24324 東員町	318	0.4	43,380	56.1	33,172	42.9	483	0.6	77,353	100.0	24324 東員町
24341 菟野町	941	0.9	47,732	43.3	60,757	55.2	688	0.6	110,118	100.0	24341 菟野町
24343 朝日町	57	0.1	27,676	62.0	16,654	37.3	279	0.6	44,666	100.0	24343 朝日町
24344 川越町	34	0.0	19,349	26.2	53,974	73.1	461	0.6	73,818	100.0	24344 川越町
24441 多気町	1,562	3.5	15,052	33.5	27,985	62.4	280	0.6	44,879	100.0	24441 多気町
24442 明和町	1,235	2.4	10,880	20.9	39,684	76.1	326	0.6	52,125	100.0	24442 明和町
24443 大台町	1,004	3.5	7,874	27.5	19,601	68.4	179	0.6	28,658	100.0	24443 大台町
24461 玉城町	1,540	1.9	61,445	74.5	18,988	23.0	515	0.6	82,488	100.0	24461 玉城町
24470 度会町	658	5.3	2,758	22.4	8,832	71.7	77	0.6	12,325	100.0	24470 度会町
24471 大紀町	1,193	6.3	5,299	27.9	12,385	65.2	119	0.6	18,996	100.0	24471 大紀町
24472 南伊勢町	11,547	34.1	4,592	13.5	17,549	51.8	212	0.6	33,900	100.0	24472 南伊勢町
24543 紀北町	2,906	5.7	16,121	31.6	31,611	62.0	318	0.6	50,956	100.0	24543 紀北町
24561 御浜町	2,840	13.2	4,433	20.6	14,091	65.5	134	0.6	21,498	100.0	24561 御浜町
24562 紀宝町	731	2.3	16,799	52.6	14,182	44.4	199	0.6	31,911	100.0	24562 紀宝町

第一次産業・・・「農業」、「林業」、「水産業」
 第二次産業・・・「鉱業」、「製造業」、「建設業」
 第三次産業・・・「電気・ガス・水道・廃棄物処理業」、「卸売・小売業」、「運輸・郵便業」、「宿泊・飲食サービス業」、「情報通信業」、「金融・保険業」、「不動産業」、「専門・科学技術・業務支援サービス業」、「公務」、「教育」、「保健衛生・社会事業」、「その他のサービス」

※ 第一次産業+第二次産業+第三次産業+輸入品に課される税・関税等=100%

平成25年度 産業別市町内総生産

(単位：百万円、%)

市町名	第一次産業	構成比	第二次産業	構成比	第三次産業	構成比	輸入品に課される税・関税等	構成比	市町内総生産	構成比	
三重県計	78,643	1.0	3,250,608	41.5	4,453,931	56.8	58,668	0.7	7,841,850	100.0	
北勢地域	21,252	0.5	2,099,355	50.3	2,022,031	48.4	31,226	0.7	4,173,864	100.0	北勢地域
中南勢地域	20,422	1.0	513,413	26.4	1,396,655	71.8	14,552	0.7	1,945,042	100.0	中南勢地域
伊勢志摩地域	22,127	2.9	220,248	28.4	526,753	68.0	5,797	0.7	774,925	100.0	伊勢志摩地域
伊賀地域	5,471	0.7	369,356	50.4	352,132	48.1	5,480	0.7	732,439	100.0	伊賀地域
東紀州地域	9,371	4.3	48,236	22.4	156,360	72.5	1,613	0.7	215,580	100.0	東紀州地域
24201 津市	10,190	0.8	331,659	26.3	909,483	72.1	9,432	0.7	1,260,764	100.0	24201 津市
24202 四日市市	4,465	0.2	929,025	49.6	924,774	49.4	14,007	0.7	1,872,271	100.0	24202 四日市市
24203 伊勢市	3,850	0.9	118,142	27.1	309,969	71.2	3,256	0.7	435,217	100.0	24203 伊勢市
24204 松阪市	6,699	1.2	140,632	25.6	397,461	72.4	4,107	0.7	548,899	100.0	24204 松阪市
24205 桑名市	2,119	0.4	222,946	40.9	316,587	58.0	4,083	0.7	545,735	100.0	24205 桑名市
24207 鈴鹿市	8,913	1.0	444,047	50.3	422,897	47.9	6,602	0.7	882,459	100.0	24207 鈴鹿市
24208 名張市	1,142	0.5	93,614	38.0	149,565	60.8	1,842	0.7	246,163	100.0	24208 名張市
24209 尾鷲市	1,858	2.9	10,524	16.2	51,977	80.2	485	0.7	64,844	100.0	24209 尾鷲市
24210 亀山市	1,540	0.8	88,199	47.4	95,094	51.1	1,393	0.7	186,226	100.0	24210 亀山市
24211 鳥羽市	3,244	4.5	7,596	10.5	60,809	84.2	540	0.7	72,189	100.0	24211 鳥羽市
24212 熊野市	1,391	2.6	11,098	20.5	41,332	76.2	406	0.7	54,227	100.0	24212 熊野市
24213 いなべ市	1,596	0.5	255,173	76.0	76,363	22.8	2,511	0.7	335,643	100.0	24213 いなべ市
24214 志摩市	2,589	2.3	13,730	12.1	96,746	84.9	852	0.7	113,917	100.0	24214 志摩市
24215 伊賀市	4,329	0.9	275,742	56.7	202,567	41.7	3,638	0.7	486,276	100.0	24215 伊賀市
24303 木曽岬町	1,386	4.9	14,757	51.8	12,152	42.6	213	0.7	28,508	100.0	24303 木曽岬町
24324 東員町	308	0.4	46,119	55.8	35,675	43.1	619	0.7	82,721	100.0	24324 東員町
24341 菟野町	838	0.7	48,129	42.0	64,827	56.5	858	0.7	114,652	100.0	24341 菟野町
24343 朝日町	55	0.1	32,385	66.0	16,230	33.1	367	0.7	49,037	100.0	24343 朝日町
24344 川越町	32	0.0	18,575	24.2	57,432	75.0	573	0.7	76,612	100.0	24344 川越町
24441 多気町	1,423	2.8	20,319	40.0	28,633	56.4	380	0.7	50,755	100.0	24441 多気町
24442 明和町	1,101	2.1	10,241	19.5	40,712	77.6	392	0.7	52,446	100.0	24442 明和町
24443 大台町	1,009	3.1	10,562	32.8	20,366	63.3	241	0.7	32,178	100.0	24443 大台町
24461 玉城町	1,428	1.6	68,609	75.1	20,603	22.6	683	0.7	91,323	100.0	24461 玉城町
24470 度会町	628	5.0	2,970	23.8	8,791	70.4	93	0.7	12,482	100.0	24470 度会町
24471 大紀町	1,082	5.9	5,182	28.4	11,853	64.9	137	0.8	18,254	100.0	24471 大紀町
24472 南伊勢町	9,306	29.5	4,019	12.7	17,982	57.0	236	0.7	31,543	100.0	24472 南伊勢町
24543 紀北町	2,749	6.3	8,631	19.7	32,038	73.2	327	0.7	43,745	100.0	24543 紀北町
24561 御浜町	2,681	12.2	3,664	16.6	15,538	70.5	165	0.7	22,048	100.0	24561 御浜町
24562 紀宝町	692	2.3	14,319	46.6	15,475	50.4	230	0.7	30,716	100.0	24562 紀宝町

平成26年度 産業別市町内総生産

(単位：百万円、%)

市町名	第一次産業	構成比	第二次産業	構成比	第三次産業	構成比	輸入品に課される税・関税等	構成比	市町内総生産	構成比	
三重県計	74,320	1.0	3,159,930	40.5	4,502,930	57.7	69,169	0.9	7,806,349	100.0	
北勢地域	18,953	0.5	2,071,312	49.3	2,070,291	49.3	37,195	0.9	4,197,751	100.0	北勢地域
中南勢地域	18,547	1.0	454,276	24.2	1,389,179	73.9	16,646	0.9	1,878,648	100.0	中南勢地域
伊勢志摩地域	22,865	2.9	218,555	28.2	526,824	68.0	6,867	0.9	775,111	100.0	伊勢志摩地域
伊賀地域	4,794	0.7	368,777	50.0	357,271	48.5	6,533	0.9	737,375	100.0	伊賀地域
東紀州地域	9,161	4.2	47,010	21.6	159,365	73.3	1,928	0.9	217,464	100.0	東紀州地域
24201 津市	9,466	0.8	288,854	23.7	910,927	74.7	10,810	0.9	1,220,057	100.0	24201 津市
24202 四日市市	4,053	0.2	959,167	49.6	955,215	49.4	17,150	0.9	1,935,585	100.0	24202 四日市市
24203 伊勢市	3,626	0.8	118,581	27.3	309,003	71.0	3,855	0.9	435,065	100.0	24203 伊勢市
24204 松阪市	6,013	1.1	133,514	25.1	387,859	72.9	4,715	0.9	532,101	100.0	24204 松阪市
24205 桑名市	1,817	0.3	215,492	39.6	322,214	59.2	4,823	0.9	544,346	100.0	24205 桑名市
24207 鈴鹿市	8,035	1.0	379,435	46.8	415,372	51.3	7,177	0.9	810,019	100.0	24207 鈴鹿市
24208 名張市	1,069	0.4	97,671	39.4	147,178	59.3	2,198	0.9	248,116	100.0	24208 名張市
24209 尾鷲市	1,760	2.8	8,342	13.0	53,272	83.3	567	0.9	63,941	100.0	24209 尾鷲市
24210 亀山市	1,348	0.8	62,078	37.8	99,521	60.5	1,457	0.9	164,404	100.0	24210 亀山市
24211 鳥羽市	3,552	4.9	7,003	9.6	61,390	84.6	643	0.9	72,588	100.0	24211 鳥羽市
24212 熊野市	1,433	2.8	8,452	16.4	41,127	79.9	456	0.9	51,468	100.0	24212 熊野市
24213 いなべ市	1,367	0.4	279,479	78.0	74,479	20.8	3,177	0.9	358,502	100.0	24213 いなべ市
24214 志摩市	2,195	1.9	13,664	11.9	98,159	85.3	1,019	0.9	115,037	100.0	24214 志摩市
24215 伊賀市	3,725	0.8	271,106	55.4	210,093	42.9	4,335	0.9	489,259	100.0	24215 伊賀市
24303 木曽岬町	1,257	3.9	17,673	54.5	13,229	40.8	287	0.9	32,446	100.0	24303 木曽岬町
24324 東員町	291	0.3	50,075	55.3	39,409	43.5	803	0.9	90,578	100.0	24324 東員町
24341 菟野町	705	0.6	54,774	44.6	66,299	54.0	1,089	0.9	122,867	100.0	24341 菟野町
24343 朝日町	50	0.1	32,899	65.4	16,914	33.6	446	0.9	50,309	100.0	24343 朝日町
24344 川越町	30	0.0	20,240	22.8	67,639	76.3	786	0.9	88,695	100.0	24344 川越町
24441 多気町	1,221	2.8	13,056	30.4	28,320	65.9	381	0.9	42,978	100.0	24441 多気町
24442 明和町	854	1.6	11,150	21.1	40,385	76.4	468	0.9	52,857	100.0	24442 明和町
24443 大台町	993	3.2	7,702	25.1	21,688	70.7	272	0.9	30,655	100.0	24443 大台町
24461 玉城町	1,233	1.4	65,677	75.2	19,655	22.5	774	0.9	87,339	100.0	24461 玉城町
24470 度会町	578	4.6	3,092	24.6	8,763	69.9	111	0.9	12,544	100.0	24470 度会町
24471 大紀町	1,006	5.4	6,018	32.1	11,573	61.7	166	0.9	18,763	100.0	24471 大紀町
24472 南伊勢町	10,675	31.6	4,520	13.4	18,281	54.1	299	0.9	33,775	100.0	24472 南伊勢町
24543 紀北町	2,925	6.3	9,776	21.0	33,387	71.8	412	0.9	46,500	100.0	24543 紀北町
24561 御浜町	2,398	10.0	5,486	22.9	15,898	66.3	213	0.9	23,995	100.0	24561 御浜町
24562 紀宝町	645	2.0	14,954	47.4	15,681	49.7	280	0.9	31,560	100.0	24562 紀宝町

第一次産業 「農業」、「林業」、「水産業」
 第二次産業 「鉱業」、「製造業」、「建設業」
 第三次産業 「電気・ガス・水道・廃棄物処理業」、「卸売・小売業」、「運輸・郵便業」、「宿泊・飲食サービス業」、
 「情報通信業」、「金融・保険業」、「不動産業」、「専門・科学技術、業務支援サービス業」、
 「公務」、「教育」、「保健衛生・社会事業」、「その他のサービス」

※ 第一次産業+第二次産業+第三次産業+輸入品に課される税・関税等=100%

平成27年度 産業別市町内総生産

(単位：百万円、%)

市町名	第一次産業	構成比	第二次産業	構成比	第三次産業	構成比	輸入品に課される税・関税等	構成比	市町内総生産	構成比	
三重県計	82,547	1.0	3,282,800	40.8	4,614,085	57.4	62,062	0.8	8,041,494	100.0	
北勢地域	21,076	0.5	2,184,971	49.9	2,141,739	48.9	33,815	0.8	4,381,601	100.0	北勢地域
中勢地域	19,991	1.0	456,263	23.8	1,423,629	74.4	14,777	0.8	1,914,660	100.0	中勢地域
伊勢志摩地域	25,466	3.2	239,956	29.8	533,000	66.2	6,210	0.8	804,632	100.0	伊勢志摩地域
伊賀地域	5,225	0.7	360,491	49.4	359,020	49.2	5,637	0.8	730,373	100.0	伊賀地域
東紀州地域	10,789	5.1	41,119	19.6	156,697	74.5	1,623	0.8	210,228	100.0	東紀州地域
24201 津市	10,223	0.8	276,406	22.4	938,570	76.0	9,530	0.8	1,234,729	100.0	24201 津市
24202 四日市市	4,348	0.2	896,032	47.1	988,252	51.9	14,690	0.8	1,903,322	100.0	24202 四日市市
24203 伊勢市	3,765	0.8	139,011	30.3	312,660	68.1	3,542	0.8	458,978	100.0	24203 伊勢市
24204 松阪市	6,343	1.2	141,353	26.2	386,767	71.8	4,157	0.8	538,620	100.0	24204 松阪市
24205 桑名市	1,985	0.4	203,787	37.5	333,515	61.4	4,194	0.8	543,481	100.0	24205 桑名市
24207 鈴鹿市	9,144	1.0	457,105	51.8	410,158	46.4	6,816	0.8	883,223	100.0	24207 鈴鹿市
24208 名張市	1,064	0.4	99,747	39.6	149,170	59.2	1,944	0.8	251,925	100.0	24208 名張市
24209 尾鷲市	2,056	3.2	9,133	14.3	52,120	81.7	492	0.8	63,801	100.0	24209 尾鷲市
24210 亀山市	1,456	0.6	127,792	55.1	100,792	43.5	1,789	0.8	231,829	100.0	24210 亀山市
24211 鳥羽市	4,141	5.6	8,929	12.1	60,013	81.5	568	0.8	73,651	100.0	24211 鳥羽市
24212 熊野市	1,440	3.0	6,792	14.0	39,847	82.2	374	0.8	48,453	100.0	24212 熊野市
24213 いなべ市	1,542	0.4	310,052	78.3	81,123	20.5	3,054	0.8	395,771	100.0	24213 いなべ市
24214 志摩市	2,826	2.4	14,168	11.8	101,688	85.0	923	0.8	119,605	100.0	24214 志摩市
24215 伊賀市	4,161	0.9	260,744	54.5	209,850	43.9	3,693	0.8	478,448	100.0	24215 伊賀市
24303 木曽岬町	1,345	3.8	18,221	51.5	15,561	44.0	273	0.8	35,400	100.0	24303 木曽岬町
24324 東員町	390	0.4	54,622	56.2	41,404	42.6	750	0.8	97,166	100.0	24324 東員町
24341 菟野町	762	0.5	72,116	50.5	68,924	48.2	1,103	0.8	142,905	100.0	24341 菟野町
24343 朝日町	66	0.2	23,561	57.9	16,740	41.1	314	0.8	40,681	100.0	24343 朝日町
24344 川越町	38	0.0	21,683	20.1	85,270	79.1	832	0.8	107,823	100.0	24344 川越町
24441 多気町	1,347	2.5	18,831	34.5	34,009	62.3	421	0.8	54,608	100.0	24441 多気町
24442 明和町	1,009	1.8	13,143	23.6	41,180	73.8	430	0.8	55,762	100.0	24442 明和町
24443 大台町	1,069	3.5	6,530	21.1	23,103	74.7	239	0.8	30,941	100.0	24443 大台町
24461 玉城町	1,304	1.5	64,882	74.9	19,794	22.8	669	0.8	86,649	100.0	24461 玉城町
24470 度会町	603	4.8	3,184	25.2	8,765	69.3	98	0.8	12,650	100.0	24470 度会町
24471 大紀町	1,077	5.7	5,887	31.1	11,789	62.4	146	0.8	18,899	100.0	24471 大紀町
24472 南伊勢町	11,750	34.4	3,895	11.4	18,291	53.5	264	0.8	34,200	100.0	24472 南伊勢町
24543 紀北町	3,999	8.9	7,654	17.1	32,782	73.2	346	0.8	44,781	100.0	24543 紀北町
24561 御浜町	2,633	12.3	3,043	14.2	15,622	72.8	166	0.8	21,464	100.0	24561 御浜町
24562 紀宝町	661	2.1	14,497	45.7	16,326	51.5	245	0.8	31,729	100.0	24562 紀宝町

平成28年度 産業別市町内総生産

(単位：百万円、%)

市町名	第一次産業	構成比	第二次産業	構成比	第三次産業	構成比	輸入品に課される税・関税等	構成比	市町内総生産	構成比	
三重県計	87,762	1.1	3,478,791	42.4	4,610,900	56.1	36,771	0.4	8,214,224	100.0	
北勢地域	22,978	0.5	2,331,507	51.6	2,146,578	47.5	20,239	0.4	4,521,302	100.0	北勢地域
中勢地域	21,215	1.1	501,869	25.6	1,428,517	72.9	8,776	0.4	1,960,377	100.0	中勢地域
伊勢志摩地域	26,627	3.4	219,308	28.3	526,353	67.8	3,473	0.4	775,761	100.0	伊勢志摩地域
伊賀地域	5,890	0.8	381,890	51.0	357,862	47.8	3,353	0.4	748,995	100.0	伊賀地域
東紀州地域	11,052	5.3	44,217	21.3	151,590	73.0	930	0.4	207,789	100.0	東紀州地域
24201 津市	10,622	0.9	288,140	23.1	940,530	75.6	5,573	0.4	1,244,865	100.0	24201 津市
24202 四日市市	4,786	0.2	919,753	47.9	985,292	51.4	8,587	0.4	1,918,418	100.0	24202 四日市市
24203 伊勢市	4,017	0.9	125,359	28.6	307,684	70.1	1,965	0.4	439,025	100.0	24203 伊勢市
24204 松阪市	6,818	1.3	145,855	27.0	384,482	71.3	2,415	0.4	539,570	100.0	24204 松阪市
24205 桑名市	2,155	0.4	180,037	34.6	335,443	64.5	2,328	0.4	519,963	100.0	24205 桑名市
24207 鈴鹿市	9,599	1.0	498,001	53.9	412,569	44.6	4,138	0.4	924,307	100.0	24207 鈴鹿市
24208 名張市	1,115	0.4	103,899	40.9	148,177	58.3	1,139	0.4	254,330	100.0	24208 名張市
24209 尾鷲市	2,152	3.5	10,866	17.5	48,671	78.5	277	0.4	61,966	100.0	24209 尾鷲市
24210 亀山市	1,624	0.5	195,872	65.2	101,583	33.8	1,345	0.4	300,424	100.0	24210 亀山市
24211 鳥羽市	4,613	6.3	7,062	9.7	60,927	83.5	326	0.4	72,928	100.0	24211 鳥羽市
24212 熊野市	1,413	2.8	7,435	14.9	40,948	81.9	224	0.4	50,020	100.0	24212 熊野市
24213 いなべ市	1,798	0.4	329,028	78.7	85,134	20.4	1,870	0.4	417,830	100.0	24213 いなべ市
24214 志摩市	2,606	2.2	16,277	13.8	98,382	83.5	527	0.4	117,792	100.0	24214 志摩市
24215 伊賀市	4,775	1.0	277,991	56.2	209,685	42.4	2,214	0.4	494,665	100.0	24215 伊賀市
24303 木曽岬町	1,467	4.3	15,755	45.9	16,938	49.4	154	0.4	34,314	100.0	24303 木曽岬町
24324 東員町	533	0.6	52,719	55.5	41,306	43.5	425	0.4	94,983	100.0	24324 東員町
24341 菟野町	857	0.6	83,049	54.2	68,643	44.8	686	0.4	153,235	100.0	24341 菟野町
24343 朝日町	104	0.2	31,577	65.1	16,625	34.3	217	0.4	48,523	100.0	24343 朝日町
24344 川越町	55	0.1	25,716	23.5	83,045	76.0	489	0.4	109,305	100.0	24344 川越町
24441 多気町	1,525	1.7	49,427	55.4	37,923	42.5	400	0.4	89,275	100.0	24441 多気町
24442 明和町	1,111	1.9	12,158	21.3	43,630	76.3	256	0.4	57,155	100.0	24442 明和町
24443 大台町	1,139	3.9	6,289	21.3	21,952	74.4	132	0.4	29,512	100.0	24443 大台町
24461 玉城町	1,427	1.8	58,203	72.3	20,552	25.5	361	0.4	80,543	100.0	24461 玉城町
24470 度会町	660	5.5	2,644	21.9	8,691	72.1	54	0.4	12,049	100.0	24470 度会町
24471 大紀町	1,246	6.7	5,360	28.7	11,986	64.2	84	0.4	18,676	100.0	24471 大紀町
24472 南伊勢町	12,058	34.7	4,403	12.7	18,131	52.2	156	0.4	34,748	100.0	24472 南伊勢町
24543 紀北町	4,010	9.1	8,847	20.0	31,089	70.4	198	0.4	44,144	100.0	24543 紀北町
24561 御浜町	2,790	13.4	3,051	14.7	14,826	71.4	93	0.4	20,760	100.0	24561 御浜町
24562 紀宝町	687	2.2	14,018	45.4	16,056	52.0	138	0.4	30,899	100.0	24562 紀宝町

第一次産業……「農業」、「林業」、「水産業」

第二次産業……「鉱業」、「製造業」、「建設業」

第三次産業……「電気・ガス・水道・廃棄物処理業」、「卸売・小売業」、「運輸・郵便業」、「宿泊・飲食サービス業」、「情報通信業」、「金融・保険業」、「不動産業」、「専門・科学技術・業務支援サービス業」、「公務」、「教育」、「保健衛生・社会事業」、「その他のサービス」

※ 第一次産業+第二次産業+第三次産業+輸入品に課される税・関税等=100%

平成29年度 産業別市町内総生産

(単位：百万円、%)

市町名	第一次産業		第二次産業		第三次産業		輸入品に課される税・関税等		市町内総生産	
		構成比		構成比		構成比		構成比		構成比
三重県計	88,680	1.0	3,744,679	43.7	4,703,790	54.8	40,985	0.5	8,578,134	100.0
北勢地域	23,539	0.5	2,495,976	52.8	2,188,780	46.3	22,602	0.5	4,730,897	100.0
中南勢地域	21,661	1.0	557,092	27.0	1,474,447	71.5	9,857	0.5	2,063,057	100.0
伊勢志摩地域	26,645	3.4	228,002	28.8	532,483	67.3	3,780	0.5	790,910	100.0
伊賀地域	5,796	0.7	420,990	53.4	357,778	45.4	3,767	0.5	788,331	100.0
東紀州地域	11,039	5.4	42,619	20.8	150,302	73.3	979	0.5	204,939	100.0
24201 津市	11,000	0.8	321,663	24.6	967,306	74.1	6,240	0.5	1,306,209	100.0
24202 四日市市	4,838	0.2	1,158,528	53.1	1,008,483	46.2	10,426	0.5	2,182,275	100.0
24203 伊勢市	3,970	0.9	132,522	29.2	315,870	69.5	2,172	0.5	454,534	100.0
24204 松阪市	6,916	1.2	168,849	29.2	399,894	69.1	2,764	0.5	578,423	100.0
24205 桑名市	2,173	0.4	211,012	38.2	336,525	60.9	2,639	0.5	552,349	100.0
24207 鈴鹿市	10,166	1.3	357,556	44.8	427,217	53.5	3,816	0.5	798,755	100.0
24208 名張市	1,087	0.4	115,940	43.3	149,348	55.8	1,279	0.5	267,654	100.0
24209 尾鷲市	2,122	3.5	9,461	15.6	48,592	80.4	289	0.5	60,464	100.0
24210 亀山市	1,630	0.6	186,327	63.2	105,462	35.8	1,409	0.5	294,828	100.0
24211 鳥羽市	4,693	6.4	7,856	10.7	60,660	82.5	351	0.5	73,560	100.0
24212 熊野市	1,443	2.9	7,443	14.8	41,117	81.8	240	0.5	50,243	100.0
24213 いなべ市	1,813	0.4	362,233	80.1	85,901	19.0	2,160	0.5	452,107	100.0
24214 志摩市	2,680	2.3	14,822	12.9	96,821	84.3	549	0.5	114,872	100.0
24215 伊賀市	4,709	0.9	305,050	58.6	208,430	40.0	2,488	0.5	520,677	100.0
24303 木曽岬町	1,406	3.9	17,563	48.4	17,138	47.2	173	0.5	36,280	100.0
24324 東員町	518	0.5	52,058	54.6	42,259	44.3	455	0.5	95,290	100.0
24341 菟野町	843	0.5	85,571	54.3	70,492	44.7	753	0.5	157,659	100.0
24343 朝日町	99	0.2	38,331	68.7	17,107	30.7	267	0.5	55,804	100.0
24344 川越町	53	0.1	26,797	25.4	78,196	74.1	504	0.5	105,550	100.0
24441 多気町	1,446	1.7	45,390	52.5	39,146	45.3	413	0.5	86,395	100.0
24442 明和町	1,103	1.8	14,716	23.9	45,424	73.8	294	0.5	61,537	100.0
24443 大台町	1,196	3.9	6,474	21.2	22,677	74.4	146	0.5	30,493	100.0
24461 玉城町	1,451	1.8	59,281	72.4	20,749	25.3	391	0.5	81,872	100.0
24470 度会町	728	5.7	3,315	26.1	8,581	67.6	61	0.5	12,685	100.0
24471 大紀町	1,257	6.9	5,266	29.1	11,508	63.5	87	0.5	18,118	100.0
24472 南伊勢町	11,866	33.6	4,940	14.0	18,294	51.9	169	0.5	35,269	100.0
24543 紀北町	4,010	9.2	8,056	18.5	31,317	71.8	208	0.5	43,591	100.0
24561 御浜町	2,778	13.6	3,472	17.0	14,081	68.9	98	0.5	20,429	100.0
24562 紀宝町	686	2.3	14,187	47.0	15,195	50.3	144	0.5	30,212	100.0

平成30年度 産業別市町内総生産

(単位：百万円、%)

市町名	第一次産業		第二次産業		第三次産業		輸入品に課される税・関税等		市町内総生産	
		構成比		構成比		構成比		構成比		構成比
三重県計	80,455	0.9	3,838,698	44.5	4,678,387	54.2	32,281	0.4	8,629,821	100.0
北勢地域	21,866	0.5	2,523,214	53.1	2,184,904	46.0	17,761	0.4	4,747,745	100.0
中南勢地域	20,217	1.0	605,431	28.7	1,476,203	70.0	7,892	0.4	2,109,743	100.0
伊勢志摩地域	22,896	2.9	232,605	29.9	519,247	66.8	2,908	0.4	777,656	100.0
伊賀地域	5,619	0.7	434,125	54.5	354,024	44.4	2,980	0.4	796,748	100.0
東紀州地域	9,857	5.0	43,323	21.9	144,009	72.8	740	0.4	197,929	100.0
24201 津市	10,242	0.8	355,009	26.6	965,164	72.3	4,995	0.4	1,335,410	100.0
24202 四日市市	4,590	0.2	1,156,191	53.0	1,014,032	46.5	8,167	0.4	2,182,980	100.0
24203 伊勢市	3,943	0.9	134,606	29.7	313,323	69.1	1,697	0.4	453,569	100.0
24204 松阪市	6,391	1.1	179,486	30.2	405,656	68.3	2,221	0.4	593,754	100.0
24205 桑名市	2,006	0.4	185,617	35.8	329,284	63.5	1,941	0.4	518,848	100.0
24207 鈴鹿市	9,223	1.1	380,329	46.4	426,874	52.1	3,065	0.4	819,491	100.0
24208 名張市	1,040	0.4	118,540	44.3	146,802	54.9	1,000	0.4	267,382	100.0
24209 尾鷲市	1,923	3.2	11,447	19.0	46,672	77.4	225	0.4	60,267	100.0
24210 亀山市	1,517	0.5	167,466	60.7	105,843	38.4	1,032	0.4	275,858	100.0
24211 鳥羽市	4,249	6.2	7,753	11.3	56,277	82.1	256	0.4	68,535	100.0
24212 熊野市	1,385	2.9	6,563	13.8	39,376	82.9	178	0.4	47,502	100.0
24213 いなべ市	1,775	0.4	400,351	80.6	92,582	18.6	1,857	0.4	496,565	100.0
24214 志摩市	2,516	2.3	12,931	11.9	92,495	85.4	405	0.4	108,347	100.0
24215 伊賀市	4,579	0.9	315,585	59.6	207,222	39.1	1,980	0.4	529,366	100.0
24303 木曽岬町	1,320	3.5	20,756	54.8	15,629	41.3	142	0.4	37,847	100.0
24324 東員町	484	0.5	59,405	58.1	42,059	41.1	383	0.4	102,331	100.0
24341 菟野町	799	0.5	91,111	55.9	70,446	43.2	610	0.4	162,966	100.0
24343 朝日町	93	0.2	34,236	65.7	17,569	33.7	195	0.4	52,093	100.0
24344 川越町	59	0.1	27,752	28.1	70,586	71.5	369	0.4	98,766	100.0
24441 多気町	1,381	1.5	50,437	56.0	37,853	42.1	337	0.4	90,008	100.0
24442 明和町	1,094	1.8	14,879	24.0	45,819	73.9	232	0.4	62,024	100.0
24443 大台町	1,109	3.9	5,620	19.7	21,711	76.1	107	0.4	28,547	100.0
24461 玉城町	1,409	1.7	62,598	74.2	20,013	23.7	315	0.4	84,335	100.0
24470 度会町	681	5.3	3,768	29.4	8,306	64.9	48	0.4	12,803	100.0
24471 大紀町	1,119	6.4	5,144	29.4	11,169	63.8	65	0.4	17,497	100.0
24472 南伊勢町	8,979	27.6	5,805	17.8	17,664	54.2	122	0.4	32,570	100.0
24543 紀北町	3,294	7.6	9,209	21.2	30,741	70.8	162	0.4	43,406	100.0
24561 御浜町	2,620	13.4	3,469	17.8	13,365	68.4	73	0.4	19,527	100.0
24562 紀宝町	635	2.3	12,635	46.4	13,855	50.9	102	0.4	27,227	100.0

第一次産業・・・「農業」、「林業」、「水産業」
第二次産業・・・「鉱業」、「製造業」、「建設業」
第三次産業・・・「電気・ガス・水道・廃棄物処理業」、「卸売・小売業」、「運輸・郵便業」、「宿泊・飲食サービス業」、「情報通信業」、「金融・保険業」、「不動産業」、「専門・科学技術・業務支援サービス業」、「公務」、「教育」、「保健衛生・社会事業」、「その他のサービス」

※ 第一次産業+第二次産業+第三次産業+輸入品に課される税・関税等=100%

令和元年度

産業別市町内総生産

(単位：百万円、%)

市町名	第一次産業	構成比	第二次産業	構成比	第三次産業	構成比	輸入品に課される税・関税等	構成比	市町内総生産	構成比
三重県計	78,875	1.0	3,291,552	40.4	4,738,793	58.2	36,142	0.4	8,145,362	100.0
北勢地域	21,696	0.5	2,079,431	48.1	2,203,547	51.0	19,187	0.4	4,323,861	100.0
中南勢地域	16,731	0.8	528,120	25.5	1,513,703	73.2	9,176	0.4	2,067,730	100.0
伊勢志摩地域	21,365	2.7	232,411	29.8	523,054	67.0	3,461	0.4	780,291	100.0
伊賀地域	8,815	1.2	395,567	51.9	354,788	46.5	3,383	0.4	762,553	100.0
東紀州地域	10,268	4.9	56,023	26.6	143,701	68.1	935	0.4	210,927	100.0
24201 津市	7,025	0.5	314,505	24.0	984,571	75.0	5,822	0.4	1,311,923	100.0
24202 四日市市	3,767	0.2	821,223	44.2	1,023,617	55.1	8,240	0.4	1,856,847	100.0
24203 伊勢市	3,516	0.8	130,687	28.9	316,387	69.9	2,008	0.4	452,598	100.0
24204 松阪市	5,936	1.0	154,072	26.4	420,781	72.1	2,589	0.4	583,378	100.0
24205 桑名市	2,041	0.4	169,508	33.7	329,057	65.4	2,231	0.4	502,837	100.0
24207 鈴鹿市	10,033	1.2	372,541	45.1	439,051	53.2	3,662	0.4	825,287	100.0
24208 名張市	982	0.4	98,298	39.4	148,958	59.7	1,106	0.4	249,344	100.0
24209 尾鷲市	1,792	2.8	16,301	25.2	46,287	71.6	287	0.4	64,667	100.0
24210 亀山市	1,274	0.5	162,814	59.3	109,261	39.8	1,218	0.4	274,567	100.0
24211 鳥羽市	3,934	5.8	9,639	14.1	54,467	79.7	303	0.4	68,343	100.0
24212 熊野市	1,310	2.7	7,072	14.6	39,948	82.3	215	0.4	48,545	100.0
24213 いなべ市	1,816	0.4	369,743	80.0	88,330	19.1	2,050	0.4	461,939	100.0
24214 志摩市	2,708	2.5	12,845	11.8	92,779	85.3	483	0.4	108,815	100.0
24215 伊賀市	7,833	1.5	297,269	57.9	205,830	40.1	2,277	0.4	513,209	100.0
24303 木曾岬町	1,134	3.2	18,036	50.7	16,234	45.6	158	0.4	35,562	100.0
24324 東員町	465	0.5	54,871	55.7	42,729	43.4	437	0.4	98,502	100.0
24341 菟野町	1,026	0.7	70,545	49.2	71,272	49.7	637	0.4	143,480	100.0
24343 朝日町	82	0.2	17,347	49.3	17,579	50.0	156	0.4	35,164	100.0
24344 川越町	58	0.1	22,803	25.4	66,417	74.1	398	0.4	89,676	100.0
24441 多気町	1,483	1.9	38,430	48.9	38,356	48.8	349	0.4	78,618	100.0
24442 明和町	1,176	1.9	13,521	21.3	48,572	76.4	282	0.4	63,551	100.0
24443 大台町	1,111	3.7	7,592	25.1	21,423	70.8	134	0.4	30,260	100.0
24461 玉城町	1,429	1.6	64,091	73.8	20,940	24.1	385	0.4	86,845	100.0
24470 度会町	718	5.4	3,873	29.1	8,678	65.1	59	0.4	13,328	100.0
24471 大紀町	1,162	5.8	7,073	35.6	11,551	58.1	88	0.4	19,874	100.0
24472 南伊勢町	7,898	25.9	4,203	13.8	18,252	59.9	135	0.4	30,488	100.0
24543 紀北町	3,296	7.5	9,719	22.0	30,971	70.1	196	0.4	44,182	100.0
24561 御浜町	3,168	14.3	5,362	24.2	13,551	61.1	98	0.4	22,179	100.0
24562 紀宝町	702	2.2	17,569	56.0	12,944	41.3	139	0.4	31,354	100.0

令和2年度

産業別市町内総生産

(単位：百万円、%)

市町名	第一次産業	構成比	第二次産業	構成比	第三次産業	構成比	輸入品に課される税・関税等	構成比	市町内総生産	構成比
三重県計	71,018	0.9	3,667,098	44.3	4,497,503	54.4	37,515	0.5	8,273,134	100.0
北勢地域	19,300	0.4	2,432,152	53.1	2,107,082	46.0	20,765	0.5	4,579,299	100.0
中南勢地域	15,596	0.8	544,351	27.0	1,444,064	71.7	9,128	0.5	2,013,139	100.0
伊勢志摩地域	18,572	2.5	222,214	30.5	484,880	66.5	3,306	0.5	728,972	100.0
伊賀地域	8,374	1.1	413,814	54.6	332,868	43.9	3,440	0.5	758,496	100.0
東紀州地域	9,176	4.7	54,567	28.2	128,609	66.6	876	0.5	193,228	100.0
24201 津市	6,666	0.5	317,396	24.6	958,508	74.4	5,842	0.5	1,288,412	100.0
24202 四日市市	3,195	0.1	1,135,363	53.3	983,438	46.1	9,666	0.5	2,131,662	100.0
24203 伊勢市	3,203	0.7	126,214	29.2	301,406	69.6	1,962	0.5	432,785	100.0
24204 松阪市	5,488	0.9	168,235	29.1	401,706	69.5	2,621	0.5	578,050	100.0
24205 桑名市	1,950	0.4	168,324	34.8	311,103	64.3	2,193	0.5	483,570	100.0
24207 鈴鹿市	8,651	1.0	393,460	46.7	436,872	51.8	3,822	0.5	842,805	100.0
24208 名張市	977	0.4	93,540	39.7	140,269	59.5	1,070	0.5	235,856	100.0
24209 尾鷲市	1,519	2.7	12,343	21.6	43,093	75.3	259	0.5	57,214	100.0
24210 亀山市	1,099	0.4	179,778	65.1	93,835	34.0	1,251	0.5	275,963	100.0
24211 鳥羽市	3,305	6.2	7,439	13.9	42,510	79.5	243	0.5	53,497	100.0
24212 熊野市	1,197	2.7	8,726	19.4	34,851	77.5	204	0.5	44,978	100.0
24213 いなべ市	1,699	0.4	367,761	80.9	82,787	18.2	2,060	0.5	454,307	100.0
24214 志摩市	2,368	2.4	13,456	13.4	84,446	83.8	457	0.5	100,727	100.0
24215 伊賀市	7,397	1.4	320,274	61.3	192,599	36.9	2,370	0.5	522,640	100.0
24303 木曾岬町	1,130	3.6	16,561	52.1	13,972	43.9	144	0.5	31,807	100.0
24324 東員町	435	0.4	55,104	56.3	41,933	42.8	444	0.5	97,916	100.0
24341 菟野町	1,001	0.7	71,115	51.0	66,566	47.8	632	0.5	139,314	100.0
24343 朝日町	79	0.2	22,907	56.2	17,588	43.2	185	0.5	40,759	100.0
24344 川越町	61	0.1	21,779	26.8	58,988	72.6	368	0.5	81,196	100.0
24441 多気町	1,381	2.3	36,424	61.5	21,134	35.7	268	0.5	59,207	100.0
24442 明和町	1,106	1.9	15,445	26.2	42,174	71.5	268	0.5	58,993	100.0
24443 大台町	955	3.4	6,851	24.1	20,542	72.1	129	0.5	28,477	100.0
24461 玉城町	1,388	1.7	58,553	71.2	21,958	26.7	373	0.5	82,272	100.0
24470 度会町	620	4.7	4,273	32.3	8,266	62.5	60	0.5	13,219	100.0
24471 大紀町	1,032	5.2	8,623	43.2	10,236	51.2	91	0.5	19,982	100.0
24472 南伊勢町	6,656	25.1	3,656	13.8	16,058	60.6	120	0.5	26,490	100.0
24543 紀北町	2,834	7.2	9,437	24.0	26,944	68.4	179	0.5	39,394	100.0
24561 御浜町	2,951	13.0	7,287	32.1	12,382	54.5	103	0.5	22,723	100.0
24562 紀宝町	675	2.3	16,774	58.0	11,339	39.2	131	0.5	28,919	100.0

第一次産業 「農業」、「林業」、「水産業」
 第二次産業 「鉱業」、「製造業」、「建設業」
 第三次産業 「電気・ガス・水道・廃棄物処理業」、「卸売・小売業」、「運輸・郵便業」、「宿泊・飲食サービス業」、「情報通信業」、「金融・保険業」、「不動産業」、「専門・科学技術、業務支援サービス業」、「公務」、「教育」、「保健衛生・社会事業」、「その他のサービス」

※ 第一次産業＋第二次産業＋第三次産業＋輸入品に課される税・関税等＝100%

平成23年度 市町民所得（分配）

市町名	雇用者報酬				財産所得	一般政府 （地方政府等）	家計	利子	配当	その他の 投資所得	賃貸料
		賞金・俸給	雇主の現実 社会負担	雇主の帰属 社会負担							
三重県計	3,496,213	3,079,641	401,688	14,884	298,411	▲ 28,930	323,231	120,806	38,210	124,177	40,038
北勢地域	1,730,820	1,524,593	198,858	7,369	148,575	▲ 13,152	160,186	59,800	18,622	61,241	20,523
中南勢地域	936,107	824,571	107,551	3,985	79,593	▲ 7,841	86,079	32,354	10,217	33,244	10,264
伊勢志摩地域	404,517	356,320	46,476	1,721	34,154	▲ 3,955	37,526	13,976	4,593	14,500	4,457
伊賀地域	324,048	285,437	37,231	1,380	27,625	▲ 2,763	29,956	11,195	3,567	11,528	3,666
東紀州地域	100,721	88,720	11,572	429	8,464	▲ 1,219	9,484	3,481	1,211	3,664	1,128
※											
24201 津市	556,480	490,176	63,935	2,369	47,311	▲ 4,459	50,844	19,234	6,000	19,705	5,905
24202 四日市市	651,725	574,072	74,878	2,775	56,637	▲ 4,821	60,798	22,524	6,981	23,041	8,252
24203 伊勢市	230,213	202,783	26,450	980	19,610	▲ 2,032	21,303	7,954	2,540	8,195	2,614
24204 松阪市	297,412	261,976	34,170	1,266	25,416	▲ 2,623	27,680	10,280	3,290	10,597	3,513
24205 桑名市	298,058	262,544	34,245	1,269	25,228	▲ 2,201	27,214	10,298	3,178	10,524	3,214
24207 鈴鹿市	392,830	346,025	45,133	1,672	33,344	▲ 3,112	36,073	13,569	4,214	13,887	4,403
24208 名張市	151,028	133,033	17,352	643	12,473	▲ 1,255	13,537	5,217	1,624	5,342	1,354
24209 尾鷲市	29,066	25,603	3,339	124	2,498	▲ 308	2,744	1,005	342	1,052	345
24210 亀山市	96,324	84,847	11,067	410	8,310	▲ 790	9,037	3,327	1,064	3,429	1,217
24211 鳥羽市	28,900	25,457	3,320	123	2,482	▲ 328	2,767	999	346	1,050	372
24212 熊野市	22,897	20,169	2,631	97	1,924	▲ 298	2,161	791	281	837	252
24213 いなべ市	93,704	82,539	10,766	399	8,046	▲ 716	8,683	3,237	1,043	3,342	1,061
24214 志摩市	71,969	63,394	8,269	306	6,108	▲ 843	6,859	2,487	860	2,614	898
24215 伊賀市	173,020	152,404	19,879	737	15,152	▲ 1,508	16,419	5,978	1,943	6,186	2,312
24303 木曽岬町	12,585	11,085	1,446	54	1,132	▲ 108	1,227	435	140	449	203
24324 東員町	54,287	47,819	6,237	231	4,417	▲ 401	4,791	1,875	580	1,917	419
24341 菰野町	80,585	70,983	9,259	343	6,762	▲ 627	7,323	2,783	876	2,857	807
24343 朝日町	21,134	18,616	2,428	90	1,889	▲ 154	2,027	730	225	746	326
24344 川越町	29,588	26,063	3,399	126	2,810	▲ 222	3,013	1,022	321	1,049	621
24441 多気町	26,506	23,348	3,045	113	2,248	▲ 241	2,457	916	305	953	283
24442 明和町	40,254	35,458	4,625	171	3,330	▲ 357	3,672	1,390	442	1,431	409
24443 大台町	15,455	13,613	1,776	66	1,288	▲ 161	1,426	534	180	558	154
24461 玉城町	27,590	24,303	3,170	117	2,319	▲ 239	2,532	953	306	983	290
24470 度会町	14,622	12,880	1,680	62	1,162	▲ 135	1,286	505	165	523	93
24471 大紀町	13,098	11,537	1,505	56	1,048	▲ 152	1,161	452	158	476	75
24472 南伊勢町	18,125	15,966	2,082	77	1,425	▲ 226	1,618	626	218	659	115
24543 紀北町	23,227	20,459	2,669	99	1,908	▲ 286	2,159	803	280	846	230
24561 御浜町	11,654	10,265	1,339	50	978	▲ 144	1,101	403	140	424	134
24562 紀宝町	13,877	12,224	1,594	59	1,156	▲ 183	1,319	479	168	505	167

※標準地域コード（以下の統計表でも同様）

平成24年度 市町民所得（分配）

市町名	雇用者報酬				財産所得	一般政府 （地方政府等）	家計	利子	配当	その他の 投資所得	賃貸料
		賞金・俸給	雇主の現実 社会負担	雇主の帰属 社会負担							
三重県計	3,503,794	3,073,410	408,821	21,563	299,263	▲ 27,510	322,968	91,037	63,411	128,028	40,492
北勢地域	1,745,212	1,530,840	203,631	10,741	149,344	▲ 12,558	160,483	45,340	31,069	63,339	20,735
中南勢地域	933,237	818,603	108,890	5,744	79,396	▲ 7,452	85,600	24,255	16,883	34,101	10,361
伊勢志摩地域	403,484	353,922	47,079	2,483	34,463	▲ 3,741	37,663	10,483	7,592	14,983	4,605
伊賀地域	320,152	280,827	37,355	1,970	27,369	▲ 2,619	29,576	8,316	5,849	11,742	3,669
東紀州地域	101,709	89,218	11,866	625	8,691	▲ 1,140	9,646	2,643	2,018	3,863	1,122
24201 津市	556,320	487,985	64,911	3,424	47,156	▲ 4,233	50,544	14,460	9,936	20,223	5,925
24202 四日市市	655,976	575,399	76,540	4,037	56,807	▲ 4,598	60,789	17,049	11,622	23,768	8,350
24203 伊勢市	229,885	201,647	26,823	1,415	19,723	▲ 1,932	21,339	5,973	4,200	8,433	2,733
24204 松阪市	296,057	259,691	34,544	1,822	25,411	▲ 2,500	27,576	7,696	5,430	10,881	3,569
24205 桑名市	300,149	263,281	35,021	1,847	25,351	▲ 2,107	27,267	7,797	5,292	10,850	3,328
24207 鈴鹿市	397,749	348,892	46,409	2,448	33,599	▲ 2,971	36,221	10,330	7,065	14,419	4,407
24208 名張市	149,632	131,252	17,459	921	12,310	▲ 1,194	13,314	3,886	2,665	5,430	1,333
24209 尾鷲市	29,099	25,525	3,395	179	2,524	▲ 286	2,751	757	564	1,095	335
24210 亀山市	96,520	84,664	11,262	594	8,357	▲ 751	9,047	2,507	1,767	3,543	1,230
24211 鳥羽市	28,486	24,987	3,324	175	2,486	▲ 308	2,754	740	566	1,083	365
24212 熊野市	22,826	20,023	2,663	140	1,969	▲ 280	2,193	593	464	876	260
24213 いなべ市	94,663	83,035	11,045	583	8,073	▲ 683	8,681	2,459	1,745	3,485	992
24214 志摩市	72,048	63,198	8,407	443	6,228	▲ 793	6,933	1,872	1,423	2,731	907
24215 伊賀市	170,520	149,575	19,896	1,049	15,059	▲ 1,425	16,262	4,430	3,184	6,312	2,336
24303 木曽岬町	12,315	10,802	1,437	76	1,125	▲ 99	1,212	320	230	456	206
24324 東員町	53,700	47,104	6,266	330	4,363	▲ 382	4,721	1,395	950	1,944	432
24341 菰野町	81,848	71,794	9,550	504	6,863	▲ 602	7,407	2,125	1,470	2,980	832
24343 朝日町	21,820	19,140	2,546	134	1,932	▲ 149	2,067	567	383	787	330
24344 川越町	30,472	26,729	3,555	188	2,874	▲ 216	3,071	791	545	1,107	628
24441 多気町	25,694	22,538	2,998	158	2,218	▲ 228	2,415	667	495	963	290
24442 明和町	40,101	35,175	4,679	247	3,338	▲ 340	3,662	1,041	730	1,468	423
24443 大台町	15,065	13,214	1,758	93	1,273	▲ 151	1,403	391	292	566	154
24461 玉城町	27,406	24,039	3,198	169	2,324	▲ 229	2,530	712	507	1,010	301
24470 度会町	14,530	12,746	1,695	89	1,166	▲ 128	1,282	377	273	539	93
24471 大紀町	13,122	11,510	1,531	81	1,072	▲ 143	1,183	341	263	501	78
24472 南伊勢町	18,007	15,795	2,101	111	1,464	▲ 208	1,642	468	360	686	128
24543 紀北町	23,554	20,661	2,748	145	1,972	▲ 267	2,207	612	467	894	234
24561 御浜町	11,615	10,189	1,355	71	999	▲ 136	1,114	302	235	445	132
24562 紀宝町	14,615	12,820	1,705	90	1,227	▲ 171	1,381	379	288	553	161

(単位：百万円)

対家計民間 非営利団体	企業所得							市町民所得	一人当たり 市町民所得 (千円)	市町名
	民間法人企業	公的企業	個人企業	農林水産業	その他の産業	持ち家				
4,110	1,177,251	634,018	38,305	504,928	3,733	228,530	272,665	4,971,875	2,691	三重県計
1,541	519,897	286,158	14,503	219,236	1,322	93,676	124,238	2,399,292	2,856	北勢地域
1,355	352,119	207,901	10,655	133,563	1,222	60,938	71,403	1,367,819	2,731	中南勢地域
583	152,376	69,011	6,769	76,596	528	38,737	37,331	591,047	2,339	伊勢志摩地域
432	100,984	47,814	3,673	49,497	375	20,111	29,011	452,657	2,565	伊賀地域
199	51,875	23,134	2,705	26,036	286	15,068	10,682	161,060	2,069	東紀州地域
926	211,422	133,397	6,267	71,758	604	32,121	39,033	815,213	2,862	24201 津市
660	225,194	139,297	6,490	79,407	278	35,832	43,297	933,556	3,031	24202 四日市市
339	80,711	41,775	3,193	35,743	206	18,222	17,315	330,534	2,546	24203 伊勢市
359	113,970	63,680	3,236	47,054	405	22,629	24,020	436,798	2,607	24204 松阪市
215	79,487	42,445	2,307	34,735	110	16,126	18,499	402,773	2,865	24205 桑名市
383	110,255	59,127	2,657	48,471	538	20,587	27,346	536,429	2,698	24207 鈴鹿市
191	40,608	20,212	1,374	19,022	70	8,957	9,995	204,109	2,546	24208 名張市
62	15,813	8,381	691	6,741	4	4,071	2,666	47,377	2,411	24209 尾鷲市
63	28,786	12,813	909	15,064	103	4,991	9,970	133,420	2,642	24210 亀山市
43	15,349	7,455	524	7,370	25	3,573	3,772	46,731	2,231	24211 鳥羽市
61	13,136	5,922	671	6,543	51	3,791	2,701	37,957	1,994	24212 熊野市
79	27,726	11,553	619	15,554	116	5,239	10,199	129,476	2,833	24213 いなべ市
92	31,963	12,213	1,698	18,052	54	9,323	8,675	110,040	2,042	24214 志摩市
241	60,376	27,602	2,299	30,475	305	11,154	19,016	248,548	2,581	24215 伊賀市
13	3,819	1,624	114	2,081	89	843	1,149	17,536	2,566	24303 木曾岬町
27	10,818	4,033	336	6,449	20	2,882	3,547	69,522	2,712	24324 東員町
66	19,530	7,806	626	11,098	62	4,901	6,135	106,877	2,667	24341 菰野町
16	4,462	1,952	128	2,382	4	800	1,578	27,485	2,796	24343 朝日町
19	9,820	5,508	317	3,995	2	1,475	2,518	42,218	2,971	24344 川越町
32	9,488	3,658	400	5,430	102	1,961	3,367	38,242	2,488	24441 多気町
15	10,960	4,622	360	5,978	66	2,587	3,325	54,544	2,394	24442 明和町
23	6,279	2,544	392	3,343	45	1,640	1,658	23,022	2,236	24443 大台町
26	7,817	2,848	465	4,504	100	2,022	2,382	37,726	2,472	24461 玉城町
11	3,972	998	284	2,690	35	1,386	1,269	19,756	2,283	24470 度会町
39	5,215	1,506	210	3,499	46	1,780	1,673	19,361	1,997	24471 大紀町
33	7,349	2,216	395	4,738	62	2,431	2,245	26,899	1,866	24472 南伊勢町
35	11,902	5,383	413	6,106	30	3,569	2,507	37,037	2,027	24543 紀北町
21	5,293	1,710	600	2,983	174	1,555	1,254	17,925	1,950	24561 御浜町
20	5,731	1,738	330	3,663	27	2,082	1,554	20,764	1,775	24562 紀宝町

対家計民間 非営利団体	企業所得							市町民所得	一人当たり 市町民所得 (千円)	市町名
	民間法人企業	公的企業	個人企業	農林水産業	その他の産業	持ち家				
3,805	1,194,974	642,687	39,407	512,880	10,756	221,759	280,365	4,998,031	2,716	三重県計
1,419	529,965	292,164	15,035	222,766	3,811	91,071	127,884	2,424,521	2,889	北勢地域
1,248	354,574	207,266	11,082	136,226	3,547	59,261	73,418	1,367,207	2,745	中南勢地域
541	155,125	70,851	6,880	77,394	1,511	37,541	38,342	593,072	2,373	伊勢志摩地域
412	102,783	48,760	3,672	50,351	1,060	19,497	29,794	450,304	2,573	伊賀地域
185	52,527	23,646	2,738	26,143	827	14,389	10,927	162,927	2,138	東紀州地域
845	214,843	135,267	6,456	73,120	1,778	31,177	40,165	818,319	2,893	24201 津市
616	227,387	140,482	6,661	80,244	807	34,781	44,656	940,170	3,060	24202 四日市市
316	82,605	43,106	3,325	36,174	593	17,727	17,854	332,213	2,573	24203 伊勢市
335	111,972	60,681	3,404	47,887	1,158	22,043	24,686	433,440	2,594	24204 松阪市
191	82,167	44,680	2,433	35,054	302	15,688	19,064	407,667	2,895	24205 桑名市
349	111,490	58,973	2,774	49,743	1,581	20,101	28,061	542,838	2,734	24207 鈴鹿市
190	40,855	20,428	1,259	19,168	210	8,656	10,302	202,797	2,542	24208 名張市
59	15,438	8,141	693	6,604	10	3,867	2,727	47,061	2,460	24209 尾鷲市
61	29,503	13,117	995	15,391	296	4,859	10,236	134,380	2,678	24210 亀山市
40	15,265	7,340	535	7,390	72	3,469	3,849	46,237	2,245	24211 鳥羽市
56	13,508	6,268	667	6,573	149	3,627	2,797	38,303	2,049	24212 熊野市
75	28,556	12,065	592	15,899	322	5,100	10,477	131,292	2,877	24213 いなべ市
88	32,361	12,656	1,637	18,068	150	9,043	8,875	110,637	2,088	24214 志摩市
222	61,928	28,332	2,413	31,183	850	10,841	19,492	247,507	2,599	24215 伊賀市
12	3,793	1,443	120	2,230	255	799	1,176	17,233	2,568	24303 木曾岬町
24	11,446	4,662	324	6,460	59	2,750	3,651	69,509	2,719	24324 東員町
58	20,136	8,230	651	11,255	172	4,761	6,322	108,847	2,704	24341 菰野町
14	4,790	2,208	145	2,437	11	778	1,648	28,542	2,869	24343 朝日町
19	10,697	6,304	340	4,053	6	1,454	2,593	44,043	3,055	24344 川越町
31	9,550	3,477	416	5,657	288	1,918	3,451	37,462	2,460	24441 多気町
16	11,547	5,004	397	6,146	185	2,540	3,421	54,986	2,420	24442 明和町
21	6,662	2,837	409	3,416	138	1,583	1,695	23,000	2,277	24443 大台町
23	8,000	2,809	481	4,710	290	1,968	2,452	37,730	2,469	24461 玉城町
12	4,136	1,095	294	2,747	103	1,342	1,302	19,832	2,324	24470 度会町
32	5,265	1,518	217	3,530	131	1,688	1,711	19,459	2,039	24471 大紀町
30	7,493	2,327	391	4,775	172	2,304	2,299	26,964	1,938	24472 南伊勢町
32	11,567	5,117	406	6,044	87	3,393	2,564	37,093	2,077	24543 紀北町
21	5,894	1,978	625	3,291	509	1,493	1,289	18,508	2,035	24561 御浜町
17	6,120	2,142	347	3,631	72	2,009	1,550	21,962	1,920	24562 紀宝町

平成25年度 市町民所得（分配）

市町名	雇用者報酬				財産所得	一般政府 (地方政府等)	家計	利子	配当	その他の 投資所得	賃貸料
	賞金・俸給	雇主の現実 社会負担	雇主の帰属 社会負担								
三重県計	3,486,898	3,044,847	419,200	22,851	311,630	▲ 26,964	334,711	82,575	75,760	135,725	40,651
北勢地域	1,743,331	1,522,319	209,585	11,427	155,080	▲ 12,355	165,994	41,279	37,218	67,289	20,208
中勢地域	925,371	808,058	111,249	6,064	82,630	▲ 7,314	88,680	21,923	20,107	36,028	10,622
伊勢志摩地域	402,803	351,738	48,426	2,639	36,553	▲ 3,640	39,637	9,537	9,114	15,987	4,999
伊賀地域	314,753	274,851	37,840	2,062	28,212	▲ 2,552	30,330	7,452	6,912	12,313	3,653
東紀州地域	100,640	87,881	12,100	659	9,155	▲ 1,103	10,070	2,384	2,409	4,108	1,169
24201 津市	551,147	481,276	66,259	3,612	48,855	▲ 4,151	52,160	13,059	11,816	21,323	5,962
24202 四日市市	655,229	572,162	78,772	4,295	58,877	▲ 4,521	62,764	15,522	13,926	25,244	8,072
24203 伊勢市	230,506	201,283	27,712	1,511	20,855	▲ 1,890	22,420	5,458	5,059	9,015	2,888
24204 松阪市	294,605	257,256	35,418	1,931	26,622	▲ 2,459	28,737	6,980	6,495	11,551	3,711
24205 桑名市	300,108	262,062	36,079	1,967	26,386	▲ 2,075	28,275	7,106	6,350	11,535	3,284
24207 鈴鹿市	396,277	346,040	47,640	2,597	34,846	▲ 2,914	37,408	9,380	8,438	15,274	4,316
24208 名張市	146,861	128,243	17,656	962	12,630	▲ 1,168	13,590	3,476	3,145	5,676	1,293
24209 尾鷲市	28,710	25,070	3,452	188	2,637	▲ 276	2,851	681	672	1,160	338
24210 亀山市	96,694	84,435	11,625	634	8,694	▲ 745	9,375	2,289	2,120	3,779	1,187
24211 鳥羽市	28,114	24,550	3,380	184	2,650	▲ 297	2,905	666	676	1,150	413
24212 熊野市	22,608	19,742	2,718	148	2,079	▲ 271	2,294	535	555	934	270
24213 いなべ市	94,514	82,532	11,363	619	8,416	▲ 669	9,007	2,237	2,090	3,709	971
24214 志摩市	72,089	62,950	8,667	472	6,767	▲ 766	7,440	1,707	1,716	2,934	1,083
24215 伊賀市	167,892	146,608	20,184	1,100	15,582	▲ 1,384	16,740	3,976	3,767	6,637	2,360
24303 木曽岬町	12,054	10,526	1,449	79	1,145	▲ 97	1,230	285	268	474	203
24324 東員町	52,729	46,044	6,339	346	4,458	▲ 376	4,810	1,248	1,120	2,030	412
24341 菟野町	81,898	71,515	9,846	537	7,171	▲ 595	7,710	1,938	1,764	3,173	835
24343 朝日町	22,664	19,790	2,725	149	2,055	▲ 149	2,190	536	475	867	312
24344 川越町	31,164	27,213	3,747	204	3,032	▲ 214	3,225	738	667	1,204	616
24441 多気町	25,233	22,034	3,034	165	2,298	▲ 223	2,488	597	584	1,012	295
24442 明和町	39,519	34,509	4,751	259	3,525	▲ 334	3,839	935	865	1,543	496
24443 大台町	14,867	12,983	1,787	97	1,330	▲ 147	1,456	352	347	599	158
24461 玉城町	27,175	23,730	3,267	178	2,429	▲ 226	2,632	643	603	1,068	318
24470 度会町	14,256	12,449	1,714	93	1,206	▲ 124	1,317	337	322	565	93
24471 大紀町	12,896	11,261	1,550	85	1,112	▲ 138	1,221	305	311	528	77
24472 南伊勢町	17,767	15,515	2,136	116	1,534	▲ 199	1,702	421	427	727	127
24543 紀北町	22,805	19,914	2,742	149	2,051	▲ 257	2,276	540	549	933	254
24561 御浜町	11,617	10,144	1,397	76	1,065	▲ 132	1,174	275	280	476	143
24562 紀宝町	14,900	13,011	1,791	98	1,323	▲ 167	1,475	353	353	605	164

平成26年度 市町民所得（分配）

市町名	雇用者報酬				財産所得	一般政府 (地方政府等)	家計	利子	配当	その他の 投資所得	賃貸料
	賞金・俸給	雇主の現実 社会負担	雇主の帰属 社会負担								
三重県計	3,542,744	3,087,557	434,329	20,858	317,586	▲ 24,149	337,832	78,749	86,694	132,619	39,770
北勢地域	1,780,256	1,551,520	218,255	10,481	159,240	▲ 11,105	168,900	39,566	42,834	66,050	20,450
中勢地域	940,449	819,615	115,296	5,538	84,010	▲ 6,554	89,303	20,914	23,012	35,211	10,166
伊勢志摩地域	404,794	352,785	49,626	2,383	36,664	▲ 3,240	39,343	8,996	10,313	15,479	4,555
伊賀地域	317,314	276,545	38,901	1,868	28,529	▲ 2,275	30,355	7,052	7,850	11,945	3,508
東紀州地域	99,931	87,092	12,251	588	9,143	▲ 975	9,931	2,221	2,685	3,934	1,091
24201 津市	560,173	488,199	68,675	3,299	49,786	▲ 3,723	52,674	12,458	13,533	20,834	5,849
24202 四日市市	669,430	583,417	82,071	3,942	60,521	▲ 4,061	63,939	14,885	16,042	24,791	8,221
24203 伊勢市	233,149	203,193	28,583	1,373	21,085	▲ 1,692	22,450	5,182	5,767	8,777	2,724
24204 松阪市	299,825	261,302	36,758	1,765	27,007	▲ 2,203	28,862	6,668	7,439	11,308	3,447
24205 桑名市	306,614	267,219	37,590	1,805	27,078	▲ 1,869	28,769	6,814	7,319	11,329	3,307
24207 鈴鹿市	404,206	352,272	49,554	2,380	35,698	▲ 2,616	37,964	8,980	9,699	14,973	4,312
24208 名張市	147,380	128,444	18,068	868	12,758	▲ 1,043	13,577	3,275	3,563	5,481	1,258
24209 尾鷲市	28,221	24,595	3,460	166	2,617	▲ 243	2,797	628	745	1,101	323
24210 亀山市	98,572	85,907	12,085	580	8,903	▲ 670	9,506	2,190	2,431	3,704	1,181
24211 鳥羽市	27,837	24,260	3,413	164	2,595	▲ 261	2,813	619	754	1,101	339
24212 熊野市	22,732	19,811	2,787	134	2,110	▲ 239	2,293	505	624	905	259
24213 いなべ市	96,939	84,484	11,884	571	8,709	▲ 600	9,229	2,154	2,407	3,656	1,012
24214 志摩市	71,286	62,127	8,739	420	6,618	▲ 677	7,198	1,585	1,915	2,806	892
24215 伊賀市	169,934	148,101	20,833	1,000	15,771	▲ 1,232	16,778	3,777	4,287	6,464	2,250
24303 木曽岬町	12,070	10,519	1,480	71	1,156	▲ 86	1,229	268	301	456	204
24324 東員町	52,710	45,938	6,462	310	4,523	▲ 338	4,838	1,171	1,267	1,954	446
24341 菟野町	84,151	73,339	10,317	495	7,388	▲ 535	7,869	1,869	2,040	3,133	827
24343 朝日町	23,298	20,305	2,856	137	2,128	▲ 136	2,250	518	550	856	326
24344 川越町	32,266	28,120	3,956	190	3,136	▲ 194	3,307	717	778	1,198	614
24441 多気町	25,715	22,411	3,153	151	2,356	▲ 199	2,521	571	666	992	292
24442 明和町	39,858	34,737	4,886	235	3,518	▲ 299	3,793	886	984	1,499	424
24443 大台町	14,878	12,966	1,824	88	1,343	▲ 130	1,453	331	390	578	154
24461 玉城町	27,885	24,302	3,419	164	2,492	▲ 206	2,675	619	694	1,052	310
24470 度会町	14,521	12,656	1,780	85	1,242	▲ 110	1,338	322	369	554	93
24471 大紀町	12,712	11,079	1,558	75	1,111	▲ 121	1,206	282	344	502	78
24472 南伊勢町	17,404	15,168	2,134	102	1,521	▲ 173	1,663	387	470	687	119
24543 紀北町	22,262	19,402	2,729	131	2,011	▲ 226	2,205	495	604	881	225
24561 御浜町	11,585	10,097	1,420	68	1,049	▲ 118	1,144	257	310	455	122
24562 紀宝町	15,131	13,187	1,855	89	1,356	▲ 149	1,492	336	402	592	162

(単位：百万円)

対家計民間 非営利団体	企業所得							市町民所得	一人当たり 市町民所得 (千円)	市町名
	民間法人企業	公的企業	個人企業	農林水産業	その他の産業	持ち家				
3,883	1,461,849	886,085	40,934	534,830	6,207	247,157	281,466	5,260,377	2,869	三重県計
1,441	669,693	421,555	15,734	232,404	2,198	101,691	128,515	2,568,104	3,064	北勢地域
1,264	424,284	270,639	11,626	142,019	2,066	66,189	73,764	1,432,285	2,887	中南勢地域
556	182,643	94,527	7,060	81,056	863	41,786	38,407	621,999	2,519	伊勢志摩地域
434	126,442	70,552	3,717	52,173	601	21,708	29,864	469,407	2,712	伊賀地域
188	58,787	28,812	2,797	27,178	479	15,783	10,916	168,582	2,253	東紀州地域
846	261,982	179,183	6,707	76,092	1,049	34,755	40,288	861,984	3,062	24201 津市
634	290,976	200,054	6,897	84,025	468	38,771	44,786	1,005,082	3,277	24202 四日市市
325	98,308	56,770	3,492	38,046	345	19,806	17,895	349,669	2,728	24203 伊勢市
344	129,597	75,793	3,611	50,193	667	24,659	24,867	450,824	2,703	24204 松阪市
186	102,379	62,810	2,588	36,981	166	17,528	19,287	428,873	3,046	24205 桑名市
352	138,501	83,908	2,922	51,671	927	22,542	28,202	569,624	2,882	24207 鈴鹿市
208	48,659	27,415	1,164	20,080	127	9,607	10,346	208,150	2,627	24208 名張市
62	17,570	9,919	701	6,950	6	4,220	2,724	48,917	2,611	24209 尾鷲市
64	35,308	18,341	1,098	15,869	168	5,434	10,267	140,696	2,784	24210 亀山市
42	17,890	9,567	551	7,772	42	3,868	3,862	48,654	2,414	24211 鳥羽市
56	15,126	7,604	669	6,853	86	3,986	2,781	39,813	2,167	24212 熊野市
78	39,301	22,317	570	16,414	180	5,703	10,531	142,231	3,132	24213 いなべ市
93	36,700	16,078	1,592	19,030	82	10,074	8,874	115,556	2,223	24214 志摩市
226	77,783	43,137	2,553	32,093	474	12,101	19,518	261,257	2,784	24215 伊賀市
12	4,641	2,322	127	2,192	148	870	1,174	17,840	2,707	24303 木曾岬町
24	14,335	7,297	315	6,723	36	3,015	3,672	71,522	2,805	24324 東員町
56	24,404	11,980	682	11,742	95	5,311	6,336	113,473	2,811	24341 菟野町
14	6,313	3,617	166	2,530	6	870	1,654	31,032	3,065	24343 朝日町
21	13,535	8,909	369	4,257	4	1,647	2,606	47,731	3,294	24344 川越町
33	11,242	5,024	437	5,781	162	2,156	3,463	38,773	2,562	24441 多気町
20	13,365	6,510	440	6,415	103	2,865	3,447	56,409	2,487	24442 明和町
21	8,098	4,129	431	3,538	85	1,754	1,699	24,295	2,439	24443 大台町
23	11,022	5,685	502	4,835	166	2,200	2,469	40,626	2,647	24461 玉城町
13	4,618	1,455	307	2,856	59	1,493	1,304	20,080	2,391	24470 度会町
29	5,797	1,947	226	3,624	74	1,838	1,712	19,805	2,122	24471 大紀町
31	8,308	3,025	390	4,893	95	2,507	2,291	27,609	2,048	24472 南伊勢町
32	12,429	5,708	404	6,317	50	3,705	2,562	37,285	2,136	24543 紀北町
23	6,502	2,607	655	3,240	298	1,646	1,296	19,184	2,144	24561 御浜町
15	7,160	2,974	368	3,818	39	2,226	1,553	23,383	2,067	24562 紀宝町

対家計民間 非営利団体	企業所得							市町民所得	一人当たり 市町民所得 (千円)	市町名
	民間法人企業	公的企業	個人企業	農林水産業	その他の産業	持ち家				
3,903	1,346,879	786,809	50,815	509,255	1,807	241,769	265,679	5,207,209	2,852	三重県計
1,445	616,030	374,557	19,672	221,801	638	99,656	121,507	2,555,526	3,053	北勢地域
1,261	389,143	239,548	14,564	135,031	609	64,885	69,537	1,413,602	2,861	中南勢地域
561	170,140	84,236	8,656	77,248	249	40,823	36,176	611,598	2,504	伊勢志摩地域
449	116,332	62,218	4,509	49,605	172	21,211	28,222	462,175	2,694	伊賀地域
187	55,234	26,250	3,414	25,570	139	15,194	10,237	164,308	2,235	東紀州地域
835	240,489	159,879	8,320	72,290	313	34,004	37,973	850,448	3,030	24201 津市
643	268,726	179,871	8,525	80,330	136	37,934	42,260	998,677	3,263	24202 四日市市
327	91,237	50,464	4,377	36,396	102	19,421	16,873	345,471	2,708	24203 伊勢市
348	118,404	65,982	4,572	47,850	195	24,213	23,442	445,236	2,681	24204 松阪市
178	95,273	56,533	3,285	35,455	46	17,187	18,222	428,965	3,044	24205 桑名市
350	123,041	70,234	3,674	49,133	273	22,185	26,675	562,945	2,855	24207 鈴鹿市
224	44,760	24,307	1,284	19,169	39	9,357	9,773	204,898	2,606	24208 名張市
63	16,373	8,916	847	6,610	2	4,041	2,567	47,211	2,572	24209 尾鷲市
67	32,409	15,889	1,447	15,073	48	5,332	9,693	139,884	2,769	24210 亀山市
43	16,863	8,765	678	7,420	12	3,785	3,623	47,295	2,408	24211 鳥羽市
56	13,847	6,595	802	6,450	25	3,844	2,581	38,689	2,147	24212 熊野市
80	35,059	18,824	655	15,580	51	5,597	9,932	140,707	3,110	24213 いなべ市
97	34,667	14,584	1,848	18,235	23	9,849	8,363	112,571	2,206	24214 志摩市
225	71,572	37,911	3,225	30,436	133	11,854	18,449	257,277	2,769	24215 伊賀市
13	4,477	2,336	161	1,980	44	832	1,104	17,703	2,737	24303 木曾岬町
23	13,943	7,057	366	6,520	11	2,901	3,608	71,176	2,795	24324 東員町
54	23,240	11,167	854	11,219	26	5,199	5,994	114,779	2,846	24341 菟野町
14	5,808	3,167	228	2,413	2	852	1,559	31,234	3,041	24343 朝日町
23	14,054	9,479	477	4,098	1	1,637	2,460	49,456	3,383	24344 川越町
34	10,209	4,225	548	5,436	46	2,126	3,264	38,280	2,555	24441 多気町
24	12,603	5,897	583	6,123	29	2,836	3,258	55,979	2,481	24442 明和町
20	7,438	3,565	541	3,332	26	1,706	1,600	23,659	2,418	24443 大台町
23	9,575	4,408	625	4,542	48	2,158	2,336	39,952	2,575	24461 玉城町
14	4,430	1,343	383	2,704	17	1,458	1,229	20,193	2,427	24470 度会町
26	5,456	1,790	281	3,385	21	1,757	1,607	19,279	2,117	24471 大紀町
31	7,912	2,882	464	4,566	26	2,395	2,145	26,837	2,056	24472 南伊勢町
32	11,957	5,506	478	5,973	14	3,551	2,408	36,230	2,130	24543 紀北町
23	6,356	2,633	821	2,902	88	1,593	1,221	18,990	2,135	24561 御浜町
13	6,701	2,600	466	3,635	10	2,165	1,460	23,188	2,066	24562 紀宝町

平成27年度 市町民所得（分配）

市町名	雇 用 者 報 酬				財 産 所 得						
		賞 金 ・ 俸 給	雇 主 の 現 実 社 会 負 担	雇 主 の 帰 属 社 会 負 担		一 般 政 府 (地 方 政 府 等)	家 計	利 子	配 当	そ の 他 の 投 資 所 得	賃 貸 料
三重県計	3,544,600	3,072,754	439,493	32,353	297,563	▲ 21,005	314,732	62,945	86,789	125,079	39,919
北勢地域	1,791,285	1,552,835	222,100	16,350	149,663	▲ 9,730	157,942	31,804	43,034	62,514	20,590
中南勢地域	936,631	811,950	116,133	8,548	78,485	▲ 5,677	82,893	16,641	22,956	33,077	10,219
伊勢志摩地域	402,673	349,071	49,926	3,676	34,310	▲ 2,811	36,608	7,150	10,308	14,584	4,566
伊賀地域	315,282	273,312	39,092	2,878	26,560	▲ 1,959	28,098	5,597	7,809	11,199	3,493
東紀州地域	98,729	85,586	12,242	901	8,545	▲ 828	9,191	1,753	2,682	3,705	1,051
24201 津市	558,436	484,099	69,240	5,097	46,447	▲ 3,238	48,855	9,923	13,494	19,560	5,878
24202 四日市市	675,919	585,943	83,806	6,170	56,954	▲ 3,598	59,910	12,007	16,161	23,529	8,213
24203 伊勢市	232,281	201,361	28,800	2,120	19,708	▲ 1,479	20,893	4,124	5,762	8,258	2,749
24204 松阪市	298,715	258,951	37,038	2,726	25,294	▲ 1,895	26,833	5,308	7,434	10,644	3,447
24205 桑名市	311,366	269,918	38,606	2,842	25,693	▲ 1,623	27,138	5,528	7,413	10,810	3,387
24207 鈴鹿市	403,089	349,431	49,979	3,679	33,309	▲ 2,272	35,221	7,153	9,676	14,057	4,335
24208 名張市	145,380	126,027	18,026	1,327	11,748	▲ 911	12,442	2,580	3,519	5,095	1,248
24209 尾鷲市	27,507	23,845	3,411	251	2,397	▲ 208	2,549	489	733	1,021	306
24210 龜山市	97,471	84,496	12,085	890	8,265	▲ 581	8,778	1,730	2,404	3,453	1,191
24211 鳥羽市	27,698	24,011	3,434	253	2,442	▲ 225	2,626	492	756	1,043	335
24212 熊野市	22,258	19,295	2,760	203	1,972	▲ 200	2,113	395	620	848	250
24213 いなべ市	97,505	84,525	12,090	890	8,187	▲ 530	8,637	1,731	2,417	3,465	1,024
24214 志摩市	70,871	61,437	8,787	647	6,210	▲ 582	6,708	1,259	1,918	2,654	877
24215 伊賀市	169,902	147,285	21,066	1,551	14,812	▲ 1,048	15,656	3,017	4,290	6,104	2,245
24303 木曾岬町	11,880	10,299	1,473	108	1,067	▲ 75	1,130	211	298	425	196
24324 東員町	52,107	45,170	6,461	476	4,174	▲ 293	4,444	925	1,252	1,819	448
24341 菰野町	85,157	73,821	10,559	777	6,986	▲ 465	7,400	1,511	2,062	2,985	842
24343 朝日町	23,898	20,717	2,963	218	2,031	▲ 122	2,139	424	561	823	331
24344 川越町	32,893	28,515	4,078	300	2,997	▲ 171	3,145	584	790	1,148	623
24441 多気町	24,785	21,486	3,073	226	2,159	▲ 172	2,295	440	650	911	294
24442 明和町	39,808	34,509	4,936	363	3,316	▲ 261	3,547	706	985	1,413	443
24443 大台町	14,887	12,905	1,846	136	1,269	▲ 111	1,363	264	393	549	157
24461 玉城町	28,054	24,320	3,478	256	2,358	▲ 178	2,513	498	701	1,002	312
24470 度会町	14,314	12,408	1,775	131	1,153	▲ 96	1,235	254	366	518	97
24471 大紀町	12,350	10,706	1,531	113	1,026	▲ 103	1,103	219	339	466	79
24472 南伊勢町	17,105	14,828	2,121	156	1,413	▲ 148	1,530	304	466	643	117
24543 紀北町	22,327	19,355	2,768	204	1,902	▲ 189	2,061	397	609	840	215
24561 御浜町	11,735	10,173	1,455	107	1,017	▲ 101	1,096	208	320	441	127
24562 紀宝町	14,902	12,918	1,848	136	1,257	▲ 130	1,372	264	400	555	153

平成28年度 市町民所得（分配）

市町名	雇 用 者 報 酬				財 産 所 得						
		賞 金 ・ 俸 給	雇 主 の 現 実 社 会 負 担	雇 主 の 帰 属 社 会 負 担		一 般 政 府 (地 方 政 府 等)	家 計	利 子	配 当	そ の 他 の 投 資 所 得	賃 貸 料
三重県計	3,574,721	3,096,987	444,454	33,280	282,673	▲ 12,518	291,100	55,717	77,784	117,569	40,030
北勢地域	1,810,294	1,568,363	225,078	16,853	142,129	▲ 5,823	146,371	28,208	38,679	58,905	20,579
中南勢地域	945,413	819,066	117,546	8,801	74,668	▲ 3,381	76,669	14,745	20,602	31,128	10,194
伊勢志摩地域	403,919	349,938	50,220	3,761	32,386	▲ 1,664	33,538	6,295	9,164	13,614	4,465
伊賀地域	315,875	273,660	39,274	2,941	25,370	▲ 1,163	26,107	4,922	6,959	10,463	3,763
東紀州地域	99,220	85,960	12,336	924	8,120	▲ 487	8,415	1,547	2,380	3,459	1,029
24201 津市	564,057	488,675	70,131	5,251	44,209	▲ 1,930	45,250	8,799	12,126	18,428	5,897
24202 四日市市	681,854	590,731	84,776	6,347	54,012	▲ 2,151	55,472	10,631	14,488	22,122	8,231
24203 伊勢市	233,228	202,059	28,998	2,171	18,597	▲ 879	19,189	3,635	5,136	7,724	2,694
24204 松阪市	301,167	260,918	37,445	2,804	24,017	▲ 1,128	24,752	4,697	6,655	9,997	3,403
24205 桑名市	313,572	271,666	38,987	2,919	24,276	▲ 973	25,056	4,886	6,638	10,149	3,383
24207 鈴鹿市	410,282	355,451	51,011	3,820	31,858	▲ 1,360	32,815	6,390	8,766	13,347	4,312
24208 名張市	145,566	126,112	18,099	1,355	11,333	▲ 542	11,648	2,268	3,134	4,757	1,489
24209 尾鷲市	27,504	23,828	3,420	256	2,244	▲ 122	2,313	429	645	946	293
24210 龜山市	97,972	84,879	12,181	912	7,821	▲ 347	8,093	1,526	2,151	3,238	1,178
24211 鳥羽市	27,351	23,695	3,401	255	2,284	▲ 132	2,373	426	661	957	329
24212 熊野市	22,291	19,312	2,771	208	1,878	▲ 118	1,929	348	547	788	246
24213 いなべ市	97,654	84,603	12,142	909	7,709	▲ 316	7,938	1,521	2,155	3,237	1,025
24214 志摩市	72,040	62,412	8,957	671	5,914	▲ 343	6,178	1,123	1,713	2,498	844
24215 伊賀市	170,309	147,548	21,175	1,586	14,037	▲ 621	14,459	2,654	3,825	5,706	2,274
24303 木曾岬町	11,896	10,306	1,479	111	1,011	▲ 45	1,044	185	268	399	192
24324 東員町	52,047	45,091	6,471	485	3,925	▲ 175	4,075	811	1,115	1,696	453
24341 菰野町	87,185	75,533	10,840	812	6,702	▲ 280	6,929	1,358	1,875	2,847	849
24343 朝日町	24,624	21,333	3,062	229	1,960	▲ 74	2,018	383	514	790	331
24344 川越町	33,208	28,770	4,129	309	2,855	▲ 102	2,931	517	709	1,080	625
24441 多気町	25,078	21,727	3,118	233	2,070	▲ 102	2,131	391	586	860	294
24442 明和町	40,391	34,993	5,022	376	3,183	▲ 156	3,298	629	889	1,337	443
24443 大台町	14,720	12,753	1,830	137	1,189	▲ 65	1,238	229	346	506	157
24461 玉城町	28,136	24,376	3,498	262	2,231	▲ 107	2,313	438	628	939	308
24470 度会町	14,127	12,239	1,756	132	1,071	▲ 57	1,113	220	321	476	96
24471 大紀町	12,178	10,551	1,514	113	964	▲ 60	995	190	297	429	79
24472 南伊勢町	16,859	14,606	2,096	157	1,325	▲ 86	1,377	263	408	591	115
24543 紀北町	22,278	19,301	2,770	207	1,796	▲ 110	1,876	347	537	779	213
24561 御浜町	11,874	10,287	1,476	111	979	▲ 60	1,016	185	291	419	121
24562 紀宝町	15,273	13,232	1,899	142	1,223	▲ 77	1,281	238	360	527	156

(単位：百万円)

対家計民間 非営利団体	企業所得							市町民所得	一人当たり 市町民所得 (千円)	市町名
	民間法人企業	公的企業	個人企業	農林水産業	その他の産業	持ち家				
3,836	1,541,053	947,598	51,034	542,421	6,853	274,245	261,323	5,383,216	2,965	三重県計
1,451	724,805	469,684	19,793	235,328	2,468	113,247	119,613	2,665,753	3,170	北勢地域
1,269	429,581	270,491	14,666	144,424	2,268	73,755	68,401	1,444,697	2,944	中南勢地域
513	193,672	102,335	8,612	82,725	934	46,248	35,543	630,655	2,595	伊勢志摩地域
421	133,367	76,416	4,537	52,414	656	24,035	27,723	475,209	2,806	伊賀地域
182	59,628	28,672	3,426	27,530	527	16,960	10,043	166,902	2,330	東紀州地域
830	264,668	179,228	8,359	77,081	1,170	38,577	37,334	869,551	3,107	24201 津市
642	308,900	215,185	8,541	85,174	521	43,035	41,618	1,041,773	3,349	24202 四日市市
294	104,592	61,182	4,364	39,046	375	22,082	16,589	356,581	2,790	24203 伊勢市
356	129,483	73,474	4,650	51,359	712	27,567	23,080	453,492	2,768	24204 松阪市
178	107,614	66,674	3,229	37,711	181	19,543	17,987	444,673	3,169	24205 桑名市
360	145,963	89,616	3,723	52,624	1,060	25,318	26,246	582,361	2,965	24207 鈴鹿市
217	51,078	29,404	1,358	20,316	135	10,569	9,612	208,206	2,642	24208 名張市
56	17,473	9,606	861	7,006	6	4,487	2,513	47,377	2,631	24209 尾鷲市
68	40,084	22,881	1,463	15,740	180	6,067	9,493	145,820	2,902	24210 龜山市
41	18,755	10,198	665	7,892	49	4,294	3,549	48,895	2,514	24211 鳥羽市
59	14,862	7,145	795	6,922	90	4,299	2,533	39,092	2,257	24212 熊野市
80	45,713	28,718	696	16,299	199	6,368	9,732	151,405	3,305	24213 いなべ市
84	38,721	17,457	1,830	19,434	87	11,166	8,181	115,802	2,300	24214 志摩市
204	82,289	47,012	3,179	32,098	521	13,466	18,111	267,003	2,948	24215 伊賀市
12	5,964	3,636	157	2,171	162	922	1,087	18,911	2,975	24303 木曾岬町
23	16,873	9,630	400	6,843	52	3,236	3,555	73,154	2,886	24324 東員町
51	28,054	15,258	869	11,927	99	5,903	5,925	120,197	2,989	24341 菟野町
14	6,521	3,767	236	2,518	9	969	1,540	32,450	3,073	24343 朝日町
23	19,119	14,319	479	4,321	5	1,886	2,430	55,009	3,729	24344 川越町
36	12,594	6,238	547	5,809	175	2,432	3,202	39,538	2,657	24441 多気町
30	14,526	7,365	584	6,577	110	3,255	3,212	57,650	2,552	24442 明和町
17	8,310	4,186	526	3,598	101	1,924	1,573	24,466	2,560	24443 大台町
23	11,936	6,334	634	4,968	174	2,455	2,339	42,348	2,744	24461 玉城町
14	4,942	1,641	380	2,921	63	1,651	1,207	20,409	2,456	24470 度会町
26	6,126	2,237	277	3,612	83	1,947	1,582	19,502	2,182	24471 大紀町
31	8,600	3,286	462	4,852	103	2,653	2,096	27,118	2,121	24472 南伊勢町
30	12,792	5,940	481	6,371	62	3,946	2,363	37,021	2,266	24543 紀北町
22	6,813	2,667	827	3,319	330	1,787	1,202	19,565	2,238	24561 御浜町
15	7,688	3,314	462	3,912	39	2,441	1,432	23,847	2,128	24562 紀宝町

対家計民間 非営利団体	企業所得							市町民所得	一人当たり 市町民所得 (千円)	市町名
	民間法人企業	公的企業	個人企業	農林水産業	その他の産業	持ち家				
4,091	1,674,144	1,103,826	52,640	517,678	14,272	245,219	258,187	5,531,538	3,058	三重県計
1,581	821,105	575,873	20,454	224,778	5,276	101,233	118,269	2,773,528	3,299	北勢地域
1,380	449,574	295,953	15,162	138,459	4,598	66,226	67,635	1,469,655	3,010	中南勢地域
512	195,699	108,672	8,800	78,227	1,943	41,286	34,998	632,004	2,630	伊勢志摩地域
426	148,230	93,289	4,691	50,250	1,403	21,465	27,382	489,475	2,914	伊賀地域
192	59,536	30,039	3,533	25,964	1,052	15,009	9,903	166,876	2,375	東紀州地域
889	276,176	193,613	8,621	73,942	2,305	34,689	36,948	884,442	3,174	24201 津市
691	345,388	256,151	8,783	80,454	1,134	38,156	41,164	1,081,254	3,480	24202 四日市市
287	106,035	64,584	4,468	36,983	781	19,858	16,344	357,860	2,820	24203 伊勢市
393	133,703	79,877	4,855	48,971	1,468	24,724	22,779	458,887	2,818	24204 松阪市
193	112,091	73,146	3,260	35,685	419	17,443	17,823	449,939	3,204	24205 桑名市
403	167,009	112,231	3,874	50,904	2,171	22,800	25,933	609,149	3,102	24207 鈴鹿市
227	54,715	33,938	1,474	19,303	268	9,531	9,504	211,614	2,705	24208 名張市
53	17,100	9,776	899	6,425	12	3,936	2,477	46,848	2,660	24209 尾鷲市
75	50,581	33,871	1,520	15,190	383	5,473	9,334	156,374	3,123	24210 龜山市
43	18,482	10,405	671	7,406	102	3,818	3,486	48,117	2,518	24211 鳥羽市
67	14,915	7,635	810	6,470	174	3,797	2,499	39,084	2,294	24212 熊野市
87	61,390	44,884	758	15,748	442	5,701	9,605	166,753	3,649	24213 いなべ市
79	37,780	17,836	1,860	18,084	183	9,867	8,034	115,734	2,336	24214 志摩市
199	93,515	59,351	3,217	30,947	1,135	11,934	17,878	277,861	3,096	24215 伊賀市
12	6,412	4,026	158	2,228	340	812	1,076	19,319	3,048	24303 木曾岬町
25	18,570	11,522	448	6,600	135	2,916	3,549	74,542	2,947	24324 東員町
53	31,761	19,410	909	11,442	211	5,375	5,856	125,648	3,110	24341 菟野町
16	8,130	5,445	250	2,435	27	876	1,532	34,714	3,244	24343 朝日町
26	19,773	15,187	494	4,092	14	1,681	2,397	55,836	3,774	24344 川越町
41	16,541	10,253	561	5,727	378	2,184	3,165	43,689	2,961	24441 多気町
41	15,004	8,047	600	6,357	243	2,938	3,176	58,578	2,595	24442 明和町
16	8,150	4,163	525	3,462	204	1,691	1,567	24,059	2,555	24443 大台町
25	14,021	8,443	661	4,917	361	2,223	2,333	44,388	2,874	24461 玉城町
15	4,783	1,610	388	2,785	133	1,460	1,192	19,981	2,438	24470 度会町
29	6,112	2,385	279	3,448	183	1,709	1,556	19,254	2,211	24471 大紀町
34	8,486	3,409	473	4,604	200	2,351	2,053	26,670	2,145	24472 南伊勢町
30	12,645	6,199	497	5,949	125	3,497	2,327	36,719	2,306	24543 紀北町
23	6,945	2,649	856	3,440	660	1,593	1,187	19,798	2,296	24561 御浜町
19	7,931	3,780	471	3,680	81	2,186	1,413	24,427	2,207	24562 紀宝町

平成29年度 市町民所得（分配）

市町名	雇用者報酬				財産所得	一般政府 (地方政府等)	家計	利子	配当	その他の 投資所得	賃賃料
	賃金・俸給	雇主の現実 社会負担	雇主の帰属 社会負担								
三重県計	3,680,592	3,193,335	450,502	36,755	297,595	▲ 16,101	308,956	59,126	93,231	116,587	40,012
北勢地域	1,878,790	1,630,066	229,963	18,761	150,743	▲ 7,523	156,447	30,177	46,720	58,842	20,708
中南勢地域	969,972	841,563	118,723	9,686	78,405	▲ 4,349	81,164	15,590	24,622	30,770	10,182
伊勢志摩地域	409,155	354,989	50,080	4,086	33,570	▲ 2,124	35,084	6,570	10,816	13,306	4,392
伊賀地域	323,221	280,431	39,562	3,228	26,515	▲ 1,489	27,506	5,191	8,292	10,318	3,705
東紀州地域	99,454	86,286	12,174	994	8,362	▲ 616	8,755	1,598	2,781	3,351	1,025
24201 津市	579,422	502,717	70,920	5,785	46,508	▲ 2,486	47,965	9,316	14,516	18,236	5,897
24202 四日市市	710,099	616,094	86,915	7,090	57,417	▲ 2,778	59,422	11,413	17,553	22,164	8,292
24203 伊勢市	236,474	205,169	28,944	2,361	19,293	▲ 1,127	20,074	3,798	6,071	7,552	2,653
24204 松阪市	308,718	267,848	37,787	3,083	25,169	▲ 1,447	26,168	4,961	7,943	9,874	3,390
24205 桑名市	323,415	280,599	39,586	3,230	25,606	▲ 1,254	26,628	5,194	7,971	10,074	3,389
24207 鈴鹿市	427,044	370,509	52,270	4,265	33,887	▲ 1,759	35,178	6,856	10,625	13,377	4,320
24208 名張市	148,409	128,762	18,165	1,482	11,815	▲ 694	12,246	2,383	3,725	4,674	1,464
24209 尾鷲市	27,612	23,956	3,380	276	2,313	▲ 154	2,405	444	754	917	290
24210 亀山市	102,850	89,234	12,589	1,027	8,366	▲ 449	8,727	1,651	2,623	3,271	1,182
24211 鳥羽市	27,591	23,938	3,377	276	2,354	▲ 167	2,473	443	777	934	319
24212 熊野市	22,391	19,426	2,741	224	1,932	▲ 150	2,005	360	639	764	242
24213 いなべ市	99,508	86,334	12,180	994	8,078	▲ 407	8,384	1,598	2,558	3,180	1,048
24214 志摩市	72,706	63,081	8,899	726	6,097	▲ 436	6,437	1,168	2,011	2,433	825
24215 伊賀市	174,812	151,669	21,397	1,746	14,700	▲ 795	15,260	2,808	4,567	5,644	2,241
24303 木曽岬町	12,026	10,434	1,472	120	1,046	▲ 56	1,088	193	316	389	190
24324 東員町	53,098	46,069	6,499	530	4,111	▲ 227	4,307	852	1,326	1,667	462
24341 菰野町	89,960	78,051	11,011	898	7,095	▲ 363	7,395	1,444	2,254	2,830	867
24343 朝日町	26,028	22,582	3,186	260	2,105	▲ 97	2,183	418	632	803	330
24344 川越町	34,762	30,160	4,255	347	3,032	▲ 133	3,135	558	862	1,087	628
24441 多気町	25,497	22,121	3,121	255	2,155	▲ 131	2,240	409	693	843	295
24442 明和町	41,512	36,016	5,081	415	3,348	▲ 202	3,501	666	1,064	1,324	447
24443 大台町	14,823	12,861	1,814	148	1,225	▲ 83	1,290	238	406	493	153
24461 玉城町	28,626	24,836	3,504	286	2,320	▲ 137	2,429	459	746	922	302
24470 度会町	14,322	12,426	1,753	143	1,118	▲ 73	1,173	230	380	467	96
24471 大紀町	12,236	10,616	1,498	122	998	▲ 76	1,039	196	347	416	80
24472 南伊勢町	17,200	14,923	2,105	172	1,390	▲ 108	1,459	276	484	582	117
24543 紀北町	22,285	19,334	2,728	223	1,844	▲ 139	1,947	358	626	753	210
24561 御浜町	11,840	10,273	1,449	118	1,013	▲ 75	1,062	190	340	406	126
24562 紀宝町	15,326	13,297	1,876	153	1,260	▲ 98	1,336	246	422	511	157

平成30年度 市町民所得（分配）

市町名	雇用者報酬				財産所得	一般政府 (地方政府等)	家計	利子	配当	その他の 投資所得	賃賃料
	賃金・俸給	雇主の現実 社会負担	雇主の帰属 社会負担								
三重県計	3,767,322	3,270,136	464,137	33,049	290,231	▲ 13,527	298,687	64,520	77,497	116,905	39,765
北勢地域	1,937,296	1,681,626	238,676	16,994	148,281	▲ 6,348	152,699	33,172	39,185	59,563	20,779
中南勢地域	988,204	857,787	121,748	8,669	76,158	▲ 3,655	78,122	16,933	20,371	30,707	10,111
伊勢志摩地域	412,600	358,148	50,832	3,620	32,180	▲ 1,766	33,273	7,065	8,833	13,087	4,288
伊賀地域	329,534	286,044	40,599	2,891	25,729	▲ 1,248	26,441	5,642	6,866	10,296	3,637
東紀州地域	99,688	86,531	12,282	875	7,883	▲ 510	8,152	1,708	2,242	3,252	950
24201 津市	590,764	512,799	72,783	5,182	45,298	▲ 2,090	46,290	10,125	12,036	18,242	5,887
24202 四日市市	736,724	639,497	90,765	6,462	56,825	▲ 2,348	58,376	12,623	14,810	22,582	8,361
24203 伊勢市	239,802	208,154	29,544	2,104	18,648	▲ 942	19,205	4,107	4,998	7,495	2,605
24204 松阪市	314,479	272,976	38,744	2,759	24,373	▲ 1,216	25,118	5,387	6,562	9,836	3,333
24205 桑名市	332,309	288,453	40,941	2,915	25,156	▲ 1,057	25,957	5,690	6,671	10,175	3,421
24207 鈴鹿市	439,791	381,751	54,183	3,857	33,276	▲ 1,483	34,257	7,527	8,892	13,516	4,322
24208 名張市	150,430	130,577	18,533	1,320	11,420	▲ 582	11,721	2,575	3,075	4,651	1,420
24209 尾鷲市	27,238	23,643	3,356	239	2,152	▲ 127	2,213	467	602	880	264
24210 亀山市	104,124	90,383	12,828	913	8,050	▲ 378	8,334	1,782	2,162	3,247	1,143
24211 鳥羽市	27,685	24,031	3,411	243	2,225	▲ 138	2,312	474	629	908	301
24212 熊野市	22,546	19,570	2,778	198	1,835	▲ 124	1,877	386	517	743	231
24213 いなべ市	101,766	88,335	12,538	893	7,896	▲ 343	8,131	1,742	2,127	3,185	1,077
24214 志摩市	72,965	63,336	8,989	640	5,788	▲ 360	6,040	1,250	1,630	2,371	789
24215 伊賀市	179,104	155,467	22,066	1,571	14,309	▲ 666	14,720	3,067	3,791	5,645	2,217
24303 木曽岬町	12,288	10,666	1,514	108	1,011	▲ 46	1,042	210	260	387	185
24324 東員町	54,224	47,068	6,680	476	4,015	▲ 192	4,171	928	1,103	1,672	468
24341 菰野町	92,680	80,449	11,418	813	6,954	▲ 307	7,193	1,586	1,890	2,861	856
24343 朝日町	27,080	23,506	3,336	238	2,092	▲ 82	2,153	463	537	823	330
24344 川越町	36,310	31,518	4,473	319	3,006	▲ 112	3,085	621	733	1,115	616
24441 多気町	25,738	22,341	3,171	226	2,065	▲ 109	2,125	441	565	828	291
24442 明和町	42,459	36,856	5,231	372	3,267	▲ 171	3,384	727	883	1,325	449
24443 大台町	14,764	12,815	1,819	130	1,155	▲ 69	1,205	253	325	476	151
24461 玉城町	28,955	25,134	3,567	254	2,231	▲ 116	2,318	495	611	910	302
24470 度会町	14,457	12,549	1,781	127	1,072	▲ 60	1,112	247	310	459	96
24471 大紀町	11,965	10,386	1,474	105	929	▲ 62	953	205	274	394	80
24472 南伊勢町	16,771	14,558	2,066	147	1,287	▲ 88	1,333	287	381	550	115
24543 紀北町	22,210	19,279	2,736	195	1,733	▲ 115	1,807	381	503	728	195
24561 御浜町	12,102	10,505	1,491	106	964	▲ 63	999	207	274	396	122
24562 紀宝町	15,592	13,534	1,921	137	1,199	▲ 81	1,256	267	346	505	138

(単位：百万円)

対家計民間 非営利団体	企業所得							市町民所得	一人当たり 市町民所得 (千円)	市町名
	民間法人企業	公的企業	個人企業	農林水産業	その他の産業	持ち家				
4,740	1,783,645	1,216,205	53,001	514,439	15,920	244,240	254,279	5,761,832	3,200	三重県計
1,819	879,567	635,530	20,635	223,402	5,918	100,803	116,681	2,909,100	3,461	北勢地域
1,590	480,838	327,633	15,300	137,905	5,174	66,240	66,491	1,529,215	3,147	中南勢地域
610	203,936	117,624	8,774	77,538	2,139	41,050	34,349	646,661	2,726	伊勢志摩地域
498	158,306	103,674	4,739	49,893	1,510	21,352	27,031	508,042	3,054	伊賀地域
223	60,998	31,744	3,553	25,701	1,179	14,795	9,727	168,814	2,450	東紀州地域
1,029	295,767	213,346	8,678	73,743	2,656	34,745	36,342	921,697	3,318	24201 津市
773	385,355	296,867	8,815	79,673	1,262	37,682	40,729	1,152,871	3,715	24202 四日市市
346	111,958	70,792	4,463	36,703	817	19,890	15,996	367,725	2,920	24203 伊勢市
448	143,306	89,661	4,948	48,697	1,618	24,699	22,380	477,193	2,951	24204 松阪市
232	121,241	82,799	3,211	35,231	457	17,342	17,432	470,262	3,358	24205 桑名市
468	164,273	109,319	3,934	51,020	2,523	22,869	25,628	625,204	3,181	24207 鈴鹿市
263	58,708	37,946	1,562	19,200	284	9,573	9,343	218,932	2,825	24208 名張市
62	17,494	10,281	916	6,297	11	3,846	2,440	47,419	2,751	24209 尾鷲市
88	52,733	36,037	1,541	15,155	422	5,498	9,235	163,949	3,269	24210 亀山市
48	19,189	11,173	659	7,357	122	3,780	3,455	49,134	2,639	24211 鳥羽市
77	15,368	8,191	805	6,372	188	3,735	2,449	39,691	2,366	24212 熊野市
101	66,777	50,364	806	15,607	487	5,684	9,436	174,363	3,833	24213 いなべ市
96	38,134	18,491	1,846	17,797	196	9,711	7,890	116,937	2,401	24214 志摩市
235	99,598	65,728	3,177	30,693	1,226	11,779	17,688	289,110	3,254	24215 伊賀市
14	6,875	4,511	155	2,209	351	797	1,061	19,947	3,173	24303 木曾岬町
31	19,453	12,384	490	6,579	144	2,927	3,508	76,662	3,022	24324 東員町
63	33,573	21,184	928	11,461	229	5,452	5,780	130,628	3,222	24341 菰野町
19	9,213	6,533	259	2,421	28	883	1,510	37,346	3,444	24343 朝日町
30	20,074	15,532	496	4,046	15	1,669	2,362	57,868	3,907	24344 川越町
46	17,067	10,813	561	5,693	392	2,185	3,116	44,719	3,061	24441 多気町
49	16,165	9,214	602	6,349	267	2,955	3,127	61,025	2,702	24442 明和町
18	8,533	4,599	511	3,423	241	1,656	1,526	24,581	2,656	24443 大台町
28	14,774	9,160	672	4,942	402	2,241	2,299	45,720	2,982	24461 玉城町
18	4,965	1,805	386	2,774	165	1,437	1,172	20,405	2,511	24470 度会町
35	6,119	2,451	275	3,393	198	1,670	1,525	19,353	2,290	24471 大紀町
39	8,797	3,752	473	4,572	239	2,321	2,012	27,387	2,271	24472 南伊勢町
36	12,919	6,521	501	5,897	159	3,452	2,286	37,048	2,380	24543 紀北町
26	7,115	2,772	864	3,479	732	1,581	1,166	19,968	2,370	24561 御浜町
22	8,102	3,979	467	3,656	89	2,181	1,386	24,688	2,266	24562 紀宝町

対家計民間 非営利団体	企業所得							市町民所得	一人当たり 市町民所得 (千円)	市町名
	民間法人企業	公的企業	個人企業	農林水産業	その他の産業	持ち家				
5,071	1,699,543	1,179,524	47,891	472,128	8,104	213,603	250,421	5,757,096	3,211	三重県計
1,930	847,554	622,577	18,681	206,296	2,983	88,133	115,180	2,933,131	3,491	北勢地域
1,691	456,428	316,349	13,850	126,229	2,624	58,172	65,433	1,520,790	3,144	中南勢地域
673	188,150	109,703	7,851	70,596	1,099	35,842	33,655	632,930	2,707	伊勢志摩地域
536	152,283	101,926	4,300	46,057	800	18,652	26,605	507,546	3,073	伊賀地域
241	55,128	28,969	3,209	22,950	598	12,804	9,548	162,699	2,412	東紀州地域
1,098	281,230	205,698	7,834	67,698	1,331	30,556	35,811	917,292	3,316	24201 津市
797	373,467	292,031	7,935	73,501	645	32,673	40,183	1,167,016	3,755	24202 四日市市
385	104,427	66,836	4,000	33,591	421	17,492	15,678	362,877	2,911	24203 伊勢市
471	136,041	87,043	4,523	44,475	828	21,663	21,984	474,893	2,951	24204 松阪市
256	109,810	74,374	2,837	32,599	242	15,138	17,219	467,275	3,341	24205 桑名市
502	157,791	107,558	3,584	46,649	1,229	20,140	25,280	630,858	3,214	24207 鈴鹿市
281	55,574	36,289	1,485	17,800	148	8,443	9,209	217,424	2,822	24208 名張市
66	16,205	9,665	838	5,702	6	3,300	2,396	45,595	2,719	24209 尾鷲市
94	49,510	33,962	1,401	14,147	214	4,850	9,083	161,684	3,231	24210 亀山市
51	16,989	9,680	582	6,727	60	3,286	3,381	46,899	2,562	24211 鳥羽市
82	13,694	7,255	718	5,721	97	3,226	2,398	38,075	2,313	24212 熊野市
108	72,184	56,821	769	14,594	257	4,976	9,361	181,846	4,007	24213 いなべ市
108	34,175	16,324	1,643	16,208	103	8,392	7,713	112,928	2,370	24214 志摩市
255	96,709	65,637	2,815	28,257	652	10,209	17,396	290,122	3,293	24215 伊賀市
15	6,506	4,462	136	1,908	180	686	1,042	19,805	3,194	24303 木曾岬町
36	19,366	12,751	481	6,134	74	2,579	3,481	77,605	3,061	24324 東員町
68	32,498	20,955	849	10,694	119	4,856	5,719	132,132	3,255	24341 菰野町
21	8,717	6,193	241	2,283	14	781	1,488	37,889	3,473	24343 朝日町
33	17,705	13,470	448	3,787	9	1,454	2,324	57,021	3,834	24344 川越町
49	16,651	10,972	504	5,175	204	1,920	3,051	44,454	3,076	24441 多気町
54	15,040	8,652	542	5,846	143	2,609	3,094	60,766	2,686	24442 明和町
19	7,466	3,984	447	3,035	118	1,424	1,493	23,385	2,573	24443 大台町
29	14,558	9,480	614	4,464	213	1,984	2,267	45,744	2,992	24461 玉城町
20	4,519	1,693	345	2,481	86	1,243	1,152	20,048	2,499	24470 度会町
38	5,485	2,213	244	3,028	102	1,433	1,493	18,379	2,238	24471 大紀町
42	7,997	3,477	423	4,097	114	2,012	1,971	26,055	2,231	24472 南伊勢町
41	11,935	6,171	453	5,311	75	2,991	2,245	35,878	2,358	24543 紀北町
28	6,154	2,474	783	2,897	375	1,377	1,145	19,220	2,314	24561 御浜町
24	7,140	3,404	417	3,319	45	1,910	1,364	23,931	2,235	24562 紀宝町

令和元年度 市町民所得（分配）

市町名	雇用者報酬				財産所得						
	賃金・俸給	雇主の現実 社会負担	雇主の帰属 社会負担		一般政府 (地方政府等)	家計	利子	配当	その他の 投資所得	賃貸料	
三重県計	3,838,254	3,334,738	474,332	29,184	268,241	▲ 11,568	275,193	65,410	55,490	114,280	40,013
北勢地域	1,980,749	1,720,907	244,782	15,060	137,777	▲ 5,452	141,485	33,751	28,173	58,532	21,029
中南勢地域	1,003,115	871,522	123,965	7,628	70,086	▲ 3,124	71,680	17,103	14,532	29,903	10,142
伊勢志摩地域	419,181	364,191	51,802	3,188	29,544	▲ 1,499	30,411	7,142	6,296	12,703	4,270
伊賀地域	334,189	290,349	41,299	2,541	23,654	▲ 1,064	24,227	5,693	4,898	10,011	3,625
東紀州地域	101,020	87,769	12,484	767	7,180	▲ 429	7,390	1,721	1,591	3,131	947
24201 津市	600,085	521,363	74,159	4,563	41,755	▲ 1,788	42,547	10,234	8,595	17,798	5,920
24202 四日市市	752,019	653,365	92,935	5,719	52,759	▲ 2,015	54,077	12,822	10,633	22,171	8,451
24203 伊勢市	245,044	212,898	30,283	1,863	17,266	▲ 804	17,706	4,176	3,586	7,337	2,607
24204 松阪市	319,284	277,399	39,457	2,428	22,397	▲ 1,038	23,013	5,442	4,680	9,568	3,323
24205 桑名市	338,590	294,173	41,843	2,574	23,319	▲ 906	23,984	5,769	4,782	9,973	3,460
24207 鈴鹿市	449,812	390,804	55,588	3,420	30,881	▲ 1,272	31,695	7,661	6,397	13,288	4,349
24208 名張市	153,054	132,976	18,914	1,164	10,517	▲ 498	10,760	2,607	2,201	4,545	1,407
24209 尾鷲市	27,486	23,880	3,397	209	1,953	▲ 107	2,000	469	426	846	259
24210 亀山市	106,591	92,608	13,173	810	7,492	▲ 325	7,730	1,815	1,554	3,185	1,176
24211 鳥羽市	27,716	24,080	3,425	211	1,998	▲ 116	2,068	472	442	864	290
24212 熊野市	22,782	19,794	2,815	173	1,665	▲ 104	1,696	388	365	712	231
24213 いなべ市	105,195	91,395	13,000	800	7,386	▲ 295	7,583	1,792	1,543	3,152	1,096
24214 志摩市	73,987	64,281	9,143	563	5,278	▲ 303	5,477	1,261	1,157	2,286	773
24215 伊賀市	181,135	157,373	22,385	1,377	13,137	▲ 566	13,467	3,086	2,697	5,466	2,218
24303 木曾岬町	12,455	10,821	1,539	95	926	▲ 41	954	212	184	374	184
24324 東員町	55,693	48,387	6,883	423	3,738	▲ 166	3,869	948	797	1,649	475
24341 菰野町	94,679	82,259	11,700	720	6,441	▲ 263	6,641	1,612	1,358	2,807	864
24343 朝日町	27,927	24,264	3,451	212	1,965	▲ 71	2,016	476	389	818	333
24344 川越町	37,788	32,831	4,670	287	2,870	▲ 98	2,936	644	536	1,115	641
24441 多気町	25,814	22,428	3,190	196	1,872	▲ 93	1,921	440	398	792	291
24442 明和町	43,342	37,656	5,356	330	3,026	▲ 147	3,122	738	633	1,296	455
24443 大台町	14,590	12,676	1,803	111	1,036	▲ 58	1,077	249	226	449	153
24461 玉城町	29,474	25,608	3,642	224	2,066	▲ 99	2,139	502	437	888	312
24470 度会町	14,569	12,658	1,800	111	969	▲ 52	1,003	248	219	441	95
24471 大紀町	11,644	10,116	1,439	89	812	▲ 52	828	198	188	365	77
24472 南伊勢町	16,747	14,550	2,070	127	1,155	▲ 73	1,190	285	267	522	116
24543 紀北町	22,417	19,477	2,770	170	1,575	▲ 96	1,632	382	356	698	196
24561 御浜町	12,289	10,677	1,519	93	879	▲ 53	907	209	195	382	121
24562 紀宝町	16,046	13,941	1,983	122	1,108	▲ 69	1,155	273	249	493	140

令和2年度 市町民所得（分配）

市町名	雇用者報酬				財産所得						
	賃金・俸給	雇主の現実 社会負担	雇主の帰属 社会負担		一般政府 (地方政府等)	家計	利子	配当	その他の 投資所得	賃貸料	
三重県計	3,739,781	3,241,891	473,182	24,708	269,995	▲ 11,685	277,044	50,928	73,969	111,284	40,863
北勢地域	1,933,647	1,676,213	244,658	12,776	138,746	▲ 5,500	142,508	26,325	37,613	56,969	21,601
中南勢地域	980,558	850,013	124,067	6,478	70,725	▲ 3,160	72,355	13,362	19,435	29,221	10,337
伊勢志摩地域	405,109	351,176	51,257	2,676	29,643	▲ 1,506	30,496	5,516	8,337	12,343	4,300
伊賀地域	320,881	278,161	40,600	2,120	23,516	▲ 1,090	24,111	4,368	6,444	9,634	3,665
東紀州地域	99,586	86,328	12,600	658	7,365	▲ 429	7,574	1,357	2,140	3,117	960
24201 津市	586,489	508,407	74,207	3,875	42,064	▲ 1,812	42,877	7,996	11,493	17,365	6,023
24202 四日市市	738,922	640,546	93,494	4,882	53,398	▲ 2,016	54,741	10,068	14,276	21,691	8,706
24203 伊勢市	237,697	206,052	30,075	1,570	17,339	▲ 810	17,770	3,237	4,765	7,130	2,638
24204 松阪市	312,158	270,600	39,496	2,062	22,633	▲ 1,050	23,265	4,252	6,260	9,366	3,387
24205 桑名市	328,468	284,738	41,560	2,170	23,341	▲ 915	24,006	4,472	6,351	9,643	3,540
24207 鈴鹿市	438,274	379,925	55,453	2,896	31,029	▲ 1,292	31,861	5,963	8,523	12,907	4,468
24208 名張市	147,085	127,503	18,610	972	10,435	▲ 504	10,684	2,002	2,900	4,368	1,414
24209 尾鷲市	26,823	23,252	3,394	177	1,978	▲ 107	2,025	366	568	832	259
24210 亀山市	104,153	90,287	13,178	688	7,569	▲ 329	7,810	1,417	2,078	3,114	1,201
24211 鳥羽市	26,151	22,669	3,309	173	1,966	▲ 116	2,037	356	575	830	276
24212 熊野市	22,590	19,583	2,858	149	1,715	▲ 105	1,747	308	494	715	230
24213 いなべ市	101,551	88,031	12,849	671	7,396	▲ 297	7,595	1,382	2,040	3,049	1,124
24214 志摩市	71,357	61,857	9,029	471	5,308	▲ 304	5,502	972	1,530	2,229	771
24215 伊賀市	173,796	150,658	21,990	1,148	13,081	▲ 586	13,427	2,366	3,544	5,266	2,251
24303 木曾岬町	11,929	10,341	1,509	79	922	▲ 40	949	162	241	359	187
24324 東員町	53,456	46,339	6,764	353	3,714	▲ 170	3,847	727	1,048	1,582	490
24341 菰野町	92,597	80,269	11,716	612	6,506	▲ 268	6,710	1,260	1,818	2,743	889
24343 朝日町	27,440	23,787	3,472	181	1,986	▲ 73	2,038	373	523	798	344
24344 川越町	36,857	31,950	4,663	244	2,885	▲ 100	2,951	501	715	1,083	652
24441 多気町	24,977	21,652	3,160	165	1,889	▲ 93	1,938	340	528	773	297
24442 明和町	42,803	37,104	5,416	283	3,093	▲ 148	3,189	582	855	1,280	472
24443 大台町	14,131	12,250	1,788	93	1,046	▲ 57	1,086	192	299	437	158
24461 玉城町	28,882	25,037	3,654	191	2,094	▲ 99	2,168	393	585	871	319
24470 度会町	14,045	12,175	1,777	93	973	▲ 52	1,006	191	289	428	98
24471 大紀町	11,263	9,764	1,425	74	823	▲ 52	838	153	248	357	80
24472 南伊勢町	15,714	13,622	1,988	104	1,140	▲ 73	1,175	214	345	498	118
24543 紀北町	21,885	18,971	2,769	145	1,611	▲ 96	1,666	298	475	689	204
24561 御浜町	12,039	10,436	1,523	80	898	▲ 53	927	164	260	378	125
24562 紀宝町	16,249	14,086	2,056	107	1,163	▲ 68	1,209	221	343	503	142

(単位：百万円)

対家計民間 非営利団体	企業所得							市町民所得	一人当たり 市町民所得 (千円)	市町名
	民間法人企業	公的企業	個人企業	農林水産業	その他の産業	持ち家				
4,616	1,230,521	730,439	42,895	457,187	6,756	206,668	243,763	5,337,016	2,994	三重県計
1,744	554,731	337,799	16,769	200,163	2,467	85,249	112,447	2,673,257	3,187	北勢地域
1,530	370,365	236,071	12,426	121,868	1,753	56,511	63,604	1,443,566	3,003	中南勢地域
632	153,735	78,659	6,959	68,117	877	34,622	32,618	602,460	2,614	伊勢志摩地域
491	103,101	54,303	3,870	44,928	1,066	18,025	25,837	460,944	2,815	伊賀地域
219	48,589	23,607	2,871	22,111	593	12,261	9,257	156,789	2,374	東紀州地域
996	230,800	158,562	7,011	65,227	704	29,724	34,799	872,640	3,172	24201 津市
697	239,077	160,868	7,082	71,127	434	31,340	39,353	1,043,855	3,368	24202 四日市市
364	84,965	48,878	3,552	32,535	306	17,017	15,212	347,275	2,809	24203 伊勢市
422	109,765	62,647	4,097	43,021	640	21,020	21,361	451,446	2,826	24204 松阪市
241	85,092	51,052	2,484	31,556	208	14,618	16,730	447,001	3,206	24205 桑名市
458	111,933	63,301	3,235	45,397	1,133	19,621	24,643	592,626	3,027	24207 鈴鹿市
255	41,168	22,456	1,399	17,313	116	8,237	8,960	204,739	2,672	24208 名張市
60	14,647	8,435	759	5,453	5	3,131	2,317	44,086	2,681	24209 尾鷲市
87	31,483	16,514	1,262	13,707	146	4,733	8,828	145,566	2,907	24210 亀山市
46	14,691	7,695	509	6,487	51	3,161	3,275	44,405	2,478	24211 鳥羽市
73	12,233	6,108	635	5,490	73	3,083	2,334	36,680	2,284	24212 熊野市
98	31,610	16,644	727	14,239	218	4,819	9,202	144,191	3,172	24213 いなべ市
104	30,290	13,233	1,449	15,608	129	8,023	7,456	109,555	2,348	24214 志摩市
236	61,933	31,847	2,471	27,615	950	9,788	16,877	256,205	2,942	24215 伊賀市
13	4,182	2,273	119	1,790	126	654	1,010	17,563	2,859	24303 木曾岬町
35	12,691	6,233	468	5,990	58	2,514	3,418	72,122	2,819	24324 東員町
63	21,584	10,344	770	10,470	127	4,784	5,559	122,704	3,034	24341 菰野町
20	4,825	2,402	222	2,201	10	764	1,427	34,717	3,163	24343 朝日町
32	12,254	8,168	400	3,686	7	1,402	2,277	52,912	3,510	24344 川越町
44	10,901	5,424	448	5,029	182	1,865	2,982	38,587	2,700	24441 多気町
51	12,428	6,250	483	5,695	130	2,548	3,017	58,796	2,603	24442 明和町
17	6,471	3,188	387	2,896	97	1,354	1,445	22,097	2,486	24443 大台町
26	8,209	3,327	555	4,327	179	1,943	2,205	39,749	2,616	24461 玉城町
18	3,950	1,260	305	2,385	76	1,188	1,121	19,488	2,469	24470 度会町
36	4,793	1,688	213	2,892	91	1,360	1,441	17,249	2,172	24471 大紀町
38	6,837	2,578	376	3,883	45	1,930	1,908	24,739	2,203	24472 南伊勢町
39	10,479	4,945	406	5,128	90	2,868	2,170	34,471	2,322	24543 紀北町
25	5,548	2,023	703	2,822	381	1,328	1,113	18,716	2,304	24561 御浜町
22	5,682	2,096	368	3,218	44	1,851	1,323	22,836	2,161	24562 紀宝町

対家計民間 非営利団体	企業所得							市町民所得	一人当たり 市町民所得 (千円)	市町名
	民間法人企業	公的企業	個人企業	農林水産業	その他の産業	持ち家				
4,636	1,209,733	725,591	28,832	455,310	4,747	208,859	241,704	5,219,509	2,948	三重県計
1,738	580,097	369,267	11,295	199,535	1,678	86,130	111,727	2,652,490	3,184	北勢地域
1,530	338,532	208,494	8,363	121,675	1,250	57,341	63,084	1,389,815	2,903	中南勢地域
653	141,210	68,854	4,629	67,727	622	34,933	32,172	575,962	2,526	伊勢志摩地域
495	106,538	59,352	2,617	44,569	774	18,194	25,601	450,935	2,730	伊賀地域
220	43,356	19,624	1,928	21,804	423	12,261	9,120	150,307	2,305	東紀州地域
999	210,501	140,443	4,706	65,352	519	30,202	34,631	839,054	3,056	24201 津市
673	251,704	176,261	4,738	70,705	281	31,397	39,027	1,044,024	3,418	24202 四日市市
379	78,249	43,350	2,367	32,532	219	17,291	15,022	333,285	2,715	24203 伊勢市
418	101,726	56,088	2,784	42,854	446	21,302	21,106	436,517	2,743	24204 松阪市
250	80,216	46,848	1,632	31,736	154	14,743	16,839	432,025	3,117	24205 桑名市
460	115,471	68,164	2,191	45,116	746	19,965	24,405	584,774	2,989	24207 鈴鹿市
255	39,554	21,178	989	17,387	88	8,393	8,906	197,074	2,580	24208 名張市
60	12,850	6,945	516	5,389	3	3,104	2,282	41,651	2,563	24209 尾鷲市
88	33,988	19,455	853	13,680	95	4,824	8,761	145,710	2,924	24210 亀山市
45	12,059	5,289	334	6,436	34	3,175	3,227	40,176	2,292	24211 鳥羽市
73	10,778	4,932	421	5,425	53	3,076	2,296	35,083	2,197	24212 熊野市
98	43,026	28,356	515	14,155	154	4,875	9,126	151,973	3,379	24213 いなべ市
110	26,989	10,586	959	15,444	92	8,010	7,342	103,654	2,251	24214 志摩市
240	66,984	38,174	1,628	27,182	686	9,801	16,695	253,861	2,860	24215 伊賀市
13	4,045	2,218	78	1,749	97	651	1,001	16,896	2,805	24303 木曾岬町
37	13,579	7,245	341	5,993	42	2,560	3,391	70,749	2,744	24324 東員町
64	21,948	10,916	524	10,508	95	4,922	5,491	121,051	2,985	24341 菰野町
21	5,285	2,935	154	2,196	8	781	1,407	34,711	3,150	24343 朝日町
34	10,835	6,869	269	3,697	6	1,412	2,279	50,577	3,344	24344 川越町
44	9,542	4,284	299	4,959	129	1,893	2,937	36,408	2,597	24441 多気町
52	11,067	5,060	323	5,684	95	2,599	2,990	56,963	2,538	24442 明和町
17	5,696	2,619	251	2,826	61	1,345	1,420	20,873	2,408	24443 大台町
25	9,828	5,150	376	4,302	132	1,988	2,182	40,804	2,713	24461 玉城町
19	3,633	1,090	203	2,340	49	1,187	1,104	18,651	2,377	24470 度会町
37	4,431	1,465	140	2,826	62	1,349	1,415	16,517	2,113	24471 大紀町
38	6,021	1,924	250	3,847	34	1,933	1,880	22,875	2,082	24472 南伊勢町
41	9,244	3,897	273	5,074	63	2,871	2,140	32,740	2,242	24543 紀北町
24	4,947	1,765	474	2,708	272	1,337	1,099	17,884	2,214	24561 御浜町
22	5,537	2,085	244	3,208	32	1,873	1,303	22,949	2,224	24562 紀宝町

経済活動別市町内総生産の推計方法及び基礎資料

※ ①は「令和2年度三重県民経済計算結果」(三重県政策企画部統計課)

推計項目	推計方法	②の基礎資料
1 農林水産業		
(1) 農業		
(a) 生産農業	①県内総生産 × ②市町内農業産出額の対全県比率	「東海農林水産統計年報」 (東海農政局)
(b) 農業サービス業	①県内総生産 × ②市町内従業者数の対全県比率	「経済センサス基礎調査」及び「経済センサス活動調査」 (総務省・経済産業省)
(2) 林業		
(a) 育林業	①県内総生産 × ②市町内人工林面積の対全県比率	「三重県森林・林業統計書」 (三重県農林水産部森林・林業経営課)
(b) 素材生産業 ・木材	①県内総生産 × ②市町内民有林の樹種別蓄積の対全県比率 (人工林のスギ、ヒノキの材積)	「三重県森林・林業統計書」 (三重県農林水産部森林・林業経営課)
・その他	①県内総生産 × ②市町内生産量の対全県比率 (特用林産物)	「三重県森林・林業統計書」 (三重県農林水産部森林・林業経営課)
(3) 水産業		
(a) 海面漁業・海面養殖業	①県内総生産 × ②市町内海面漁業・海面養殖業漁獲量の対全県比率	「東海農林水産統計年報」 (東海農政局)
(b) 内水面漁業	①県内総生産 × ②市町内内水面漁獲量の対全県比率 (水系別から推計)	「東海農林水産統計年報」 (東海農政局)
(c) 内水面養殖業	①県内総生産 × ②市町内経営体数の対全県比率	「漁業センサス」(農林水産省)
2 鉱業	①県内総生産 × ②市町内従業者数の対全県比率	「経済センサス基礎調査」及び「経済センサス活動調査」 (総務省・経済産業省)
3 製造業	①県内総生産 × ②市町内製造業粗付加価値額の対全県比率 〈控除〉 碎石製造業を控除(→鉱業) 〈加算〉 と畜業を該各市町に計上 ＝営業収益－(営業費用－人件費)	「工業統計調査」、「経済センサス活動調査」 (経済産業省、総務省・経済産業省、三重県政策企画部統計課) 「工業統計調査」、「経済センサス活動調査」及び「三重の工業」 (経済産業省、総務省・経済産業省、三重県政策企画部統計課) 「地方公営企業年鑑」(総務省)
4 電気・ガス・水道・廃棄物処理業		
(a) 電気・ガス業	①県内総生産 × ②市町内従業者数の対全県比率	「経済センサス基礎調査」及び「経済センサス活動調査」 (総務省・経済産業省)
(b) 水道業	①県内総生産 × ②市町内現在給水人口の対全県比率	「三重県の水道概況」 (三重県環境生活部環境共生局大気・水環境課)
(c) 廃棄物処理業	①県内総生産 × ②市町内ごみ処理量の対全県比率	「一般廃棄物処理事業のまとめ」 (三重県環境生活部環境共生局資源循環推進課)
5 建設業		
(a) 建築工事	①県内総生産 × ②市町内固定資産税新增分家屋決定価格の対全県比率	「新增分家屋に関する調」(三重県地域連携・交通部市町行財政課)
(b) 土木工事	①県内総生産 × ②市町内請負金額の対全県比率	「三重県内の公共工事」(東日本建設業保証株式会社)
(c) 修繕工事	①県内総生産 × ②市町内家屋床面積(木造＋非木造)の対全県比率	「市町村税の概要」(三重県地域連携・交通部市町行財政課)
6 卸売・小売業		
(a) 卸売業	①県内総生産 × ②市町内年間商品販売額の対全県比率	「経済センサス活動調査」(総務省・経済産業省)
(b) 小売業	①県内総生産 × ②市町内年間商品販売額の対全県比率	「経済センサス活動調査」(総務省・経済産業省)
7 運輸・郵便業	①県内総生産 × ②市町内従業者数 × ③一人当たり付加価値額 の対全県比率	「経済センサス基礎調査」及び「経済センサス活動調査」 (総務省・経済産業省)
8 宿泊・飲食サービス業	①県内総生産 × ②市町内従業者数 × ③一人当たり付加価値額 の対全県比率	「経済センサス基礎調査」及び「経済センサス活動調査」 (総務省・経済産業省)

経済活動別市町内総生産の推計方法及び基礎資料

※ ①は「令和2年度三重県民経済計算結果」(三重県政策企画部統計課)

推計項目	推計方法	②の基礎資料
9 情報通信業	①県内総生産 × ②市町内従業者数 × ②一人当たり付加価値額 の対全県比率	「経済センサス基礎調査」及び「経済センサス活動調査」 (総務省・経済産業省)
10 金融・保険業		
(a) 金融業		
・民間金融機関	①県内総生産 × ②市町内従業者数の対全県比率	「経済センサス基礎調査」及び「経済センサス活動調査」(総務省・経済産業省)
・公的金融機関	①県内総生産 × ②市町内人口の対全県比率	「月別人口調査結果」(三重県政策企画部統計課) 「国勢調査」(総務省統計局)
(b) 保険業	①県内総生産 × ②市町内従業者数 × ②一人当たり付加価値額 の対全県比率	「経済センサス基礎調査」及び「経済センサス活動調査」 (総務省・経済産業省)
11 不動産業		
(a) 不動産仲介・管理業 及び不動産賃貸業	①県内総生産 × ②市町内従業者数 × ②一人当たり付加価値額 の対全県比率	「経済センサス基礎調査」及び「経済センサス活動調査」 (総務省・経済産業省)
(b) 住宅賃貸業	①県内総生産 × ②市町内家屋決定価格(木造+非木造)の対全県比率	「市町村税の概要」 (三重県地域連携・交通部市町行財政課)
12 専門・科学技術、 業務支援サービス業	①県内総生産 × ②市町内従業者数の対全県比率	「経済センサス基礎調査」及び「経済センサス活動調査」 (総務省・経済産業省)
13 公務		
(a) 国及び社会保障基金及び県	①県内総生産 × ②市町内従業者数の対全県比率	「経済センサス基礎調査」及び「経済センサス活動調査」 (総務省・経済産業省)
(b) 市町	①県内総生産 × ②市町歳出(議会費+総務費+労働費+農林水産業費+商工費+消防費) の対全県比率	「市町村別決算状況調」(総務省)
14 教育		
(a) 教育	①県内総生産 × ②市町内従業者数の対全県比率	「経済センサス基礎調査」及び「経済センサス活動調査」 (総務省・経済産業省)
(b) (政府)教育	①県内総生産 × ②市町内教員数(国公立)の対全県比率	「学校基本調査」(三重県政策企画部統計課)
(c) (非営利)教育	①県内総生産 × ②市町内従業者数の対全県比率	「経済センサス基礎調査」及び「経済センサス活動調査」 (総務省・経済産業省)
15 保健衛生・社会福祉		
(a) 医療・保険	①県内総生産 × ②市町内従業者数の対全県比率	「経済センサス基礎調査」及び「経済センサス活動調査」 (総務省・経済産業省)
(b) 介護	①県内総生産 × ②市町介護給付・予防給付費用額(除く福祉用具購入費、住宅改修費) 及び市町村特別給付費用額の対全県比率	「介護保険事業状況報告」(厚生労働省)
(c) (政府)保健衛生・社会福祉	①県内総生産 × ②市町歳出(民営費+衛生費)の対全県比率	「市町村別決算状況調」(総務省)
(d) (非営利)社会福祉	①県内総生産 × ②市町内従業者数の対全県比率	「経済センサス基礎調査」及び「経済センサス活動調査」 (総務省・経済産業省)
16 その他のサービス		
(a) 自動車整備・機械修理業	①県内総生産 × ②市町内従業者数の対全県比率	「経済センサス基礎調査」及び「経済センサス活動調査」 (総務省・経済産業省)
(b) 会員制企業団体		
(c) 娯楽業		
(d) 洗濯・理容・美容・浴場業		
(e) その他の対個人サービス業		
(f) (政府)社会教育	①県内総生産 × ②市町歳出(社会教育費)の対全県比率	「市町村別決算状況調」(総務省)
(g) (非営利)社会教育	①県内総生産 × ②市町内従業者数の対全県比率	「経済センサス基礎調査」及び「経済センサス活動調査」 (総務省・経済産業省)
(h) (非営利)その他		
17 輸入品に課される税・関税等 (=輸入品に課される税・関税 -総資本形成に係る消費税)	①県内輸入品に課される税・関税等 × ②市町内経済活動別総生産の集計(輸入品に課される税・関税等控除前) の対全県比率	

※推計方法欄の①県内総生産は、各推計項目別の県内総生産である。
※統計調査のない年については、補間及び補外推計による数値を使用。

市町民所得の推計方法及び基礎資料

※ ①は「令和2年度三重県民経済計算結果」(三重県政策企画部統計課)

推計項目	推計方法	②の基礎資料
1 雇用者報酬		
(1) 賃金・俸給		
(a) 現金・現物給与、役員給与手当	①現金・現物給与、役員給与手当 × ②給与所得に係る総収入金額の対全県比率	「市町村税の概要」(三重県地域連携・交通部市町行財政課)
(c) 議員歳費等・委員報酬	①議員歳費等・委員報酬 × ②県市町議会議員数の対全県比率	「三重県市町要覧」(三重県地域連携・交通部市町行財政課) 県議会議員連絡先住所(直接照会)
(d) 給与住宅差額家賃	①給与住宅差額家賃 × ②給与住宅数の対全県比率	「国勢調査」(総務省統計局)
(2) 雇主の現実社会負担	①雇主の現実社会負担 × ②現金・現物給与、役員給与手当の対全県比率	1雇用者報酬「(1)賃金・俸給 (a)現金・現物給与、役員給与手当」から
(3) 雇主の帰属社会負担		
(a) 雇主の帰属年金負担	①雇主の帰属年金負担 × ②現金・現物給与、役員給与手当の対全県比率	1雇用者報酬「(1)賃金・俸給 (a)現金・現物給与、役員給与手当」から
(b) 雇主の帰属非年金負担	①雇主の帰属非年金負担 × ②現金・現物給与、役員給与手当の対全県比率	1雇用者報酬「(1)賃金・俸給 (a)現金・現物給与、役員給与手当」から
2 財産所得(非企業部門)		
(1) 一般政府(地方政府等)	①一般政府(地方政府等)財産所得 × ②市町民総人口の対全県比率	「国勢調査」(総務省統計局) 「月別人口調査結果」(三重県政策企画部統計課)
(2) 家計		
(a) 利子	①一般預貯金利子所得・信託利子所得ほか × ②雇用者報酬の対全県比率 ①社内預金利子所得 × ②金融業総生産額の対全県比	1雇用者報酬から 市町民経済計算生産面から
(b) 配当(受取)	①配当所得 × ②(雇用者報酬+個人企業所得)の対全県比率	1雇用者報酬及び3企業所得(3)個人企業から
(c) その他の投資所得(受取)	①保険契約者に帰属する財産所得 × ②家計(利子+配当(受取))の対全県比率	2財産所得(2)家計(a)利子・(b)配当(受取)から
(d) 賃貸料(受取)	①地代・特許料 × ②固定資産税徴収済額の対全県比率 ①農業地代 × ②田・畑地目別評価総地積の対全県比率	「市町村税の概要」(三重県地域連携・交通部市町行財政課) 「市町村税の概要」(三重県地域連携・交通部市町行財政課)
(3) 対家計民間非営利団体	①対家計民間非営利団体財産所得 × ②対家計民間非営利団体従業者数の対全県比率	「経済センサス基礎調査」及び「経済センサス活動調査」 (総務省・経済産業省)
3 企業所得		
(1) 民間法人企業		
(a) 非金融法人企業	製造業 : ①製造業所得 × ②製造業総生産額の対全県比率 非製造業: ①非製造業所得(除く農林水産業、金融・保険業) × ②非製造業生産額(除く農林水産業、金融・保険業、住宅賃貸業) の対全県比率	市町民経済計算生産面から
(b) 金融機関	①金融機関所得 × ②金融保険業付加価値額の対全県比率	「経済センサス基礎調査」及び「経済センサス活動調査」 (総務省・経済産業省)
(2) 公的企業	①公的企業所得 × ②公的企業従業者数の対全県比率	「経済センサス基礎調査」及び「経済センサス活動調査」 (総務省・経済産業省)
(3) 個人企業		
(a) 農林水産業	①農林水産業所得 × ②農林水産業総生産額の対全県比率	市町民経済計算生産面から
(b) その他の産業 (非農林水産・非金融)	①農林水産業を除く所得 × ②個人業主数の対全県比率	「国勢調査」(総務省統計局)
(c) 持ち家	①住宅自己所有による帰属分 × ②市町内家屋床面積(木造+非木造)の対全県比率	「市町村税の概要」(三重県地域連携・交通部市町行財政課)
※ 一人当たり県(市町)民所得	県: 県民所得 ÷ 県民総人口 市町: 市町民所得 ÷ 市町民総人口	「都道府県別推計人口」(総務省統計局) 「国勢調査」(総務省統計局) 「月別人口調査結果」(三重県政策企画部統計課)

※統計調査のない年にあつては、補間及び補外推計による数値を使用。