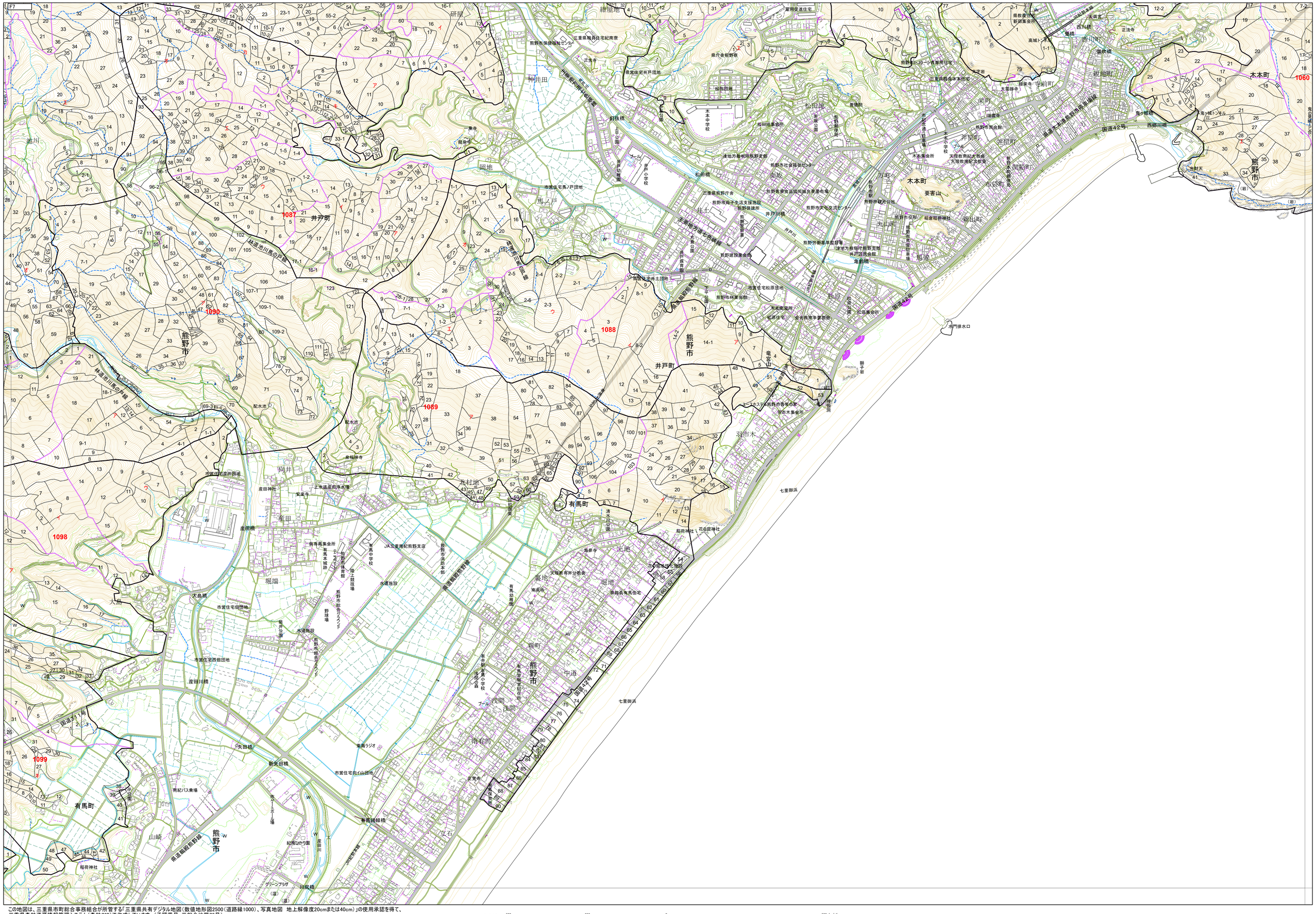
熊野市
井戸町
木本町
有馬町
1087
1088
1089
1090
1098
1099
1060
国道42号
国道311号
県道鵜殿熊野線
林道池川馬の戸線
七里御浜
JR紀勢本線
熊野市役所
木本小学校
木本中学校
井戸小学校
有馬中学校
JA三重南紀熊野支店
熊野市消防本部
熊野市総合体育館
熊野市総合グラウンド
熊野市体育館
熊野市陸上競技場
熊野市野球場
熊野市民会館
熊野市図書館
熊野市社会福祉センター
熊野市文化交流センター
熊野市保健所
熊野市林業会館
熊野市民プール
熊野市青年の家
熊野市木本集会所
熊野市有馬集会所
熊野市井戸集会所
熊野市井戸小学校
熊野市有馬小学校
熊野市有馬駅
熊野市井戸駅
熊野市保健福祉センター
三重県職員住宅紀南寮
三重県熊野市井戸団地
三重県熊野市有馬団地
三重県熊野市木本住宅
三重県熊野市井戸住宅
三重県熊野市有馬住宅
三重県熊野市木本住宅
三重県熊野市井戸住宅
三重県熊野市有馬住宅
三重県熊野市有馬住宅
三重県熊野市有馬