

三重県型森林区分表 環境林(保全型1)

林班	準林班	番号	枝番	混番	面積
1	ア	2	0	0	0.59
1	ア	3	0	1	0.59
1	ア	3	0	2	0.19
1	イ	12	0	0	0.73
1	ウ	15	0	0	0.45
1	ウ	16	0	0	0.21
1	ウ	17	0	0	0.28
1	エ	3	0	0	0.46
1	エ	13	0	0	0.26
1	エ	14	0	0	1.49
1	エ	17	0	0	0.01
1	エ	19	0	0	0.15
2	ア	3	0	0	0.24
2	ア	4	0	0	0.23
2	ア	5	0	0	0.7
2	ア	6	0	0	0.3
2	ア	7	0	0	3.64
2	イ	1	0	1	0.3
2	イ	1	0	2	0.25
2	イ	2	0	0	0.34
2	イ	3	0	0	0.76
2	イ	4	0	0	0.14
2	イ	5	0	0	0.4
2	イ	6	0	0	0.37
2	イ	7	0	0	0.02
2	イ	8	0	0	2.27
2	イ	9	0	0	0.65
2	イ	10	0	0	2.2
2	イ	11	0	0	7.55
2	イ	12	0	0	2.58
2	イ	13	0	0	2.59
2	イ	14	0	0	3.11
2	イ	16	0	0	4.55
2	イ	17	0	0	2.54
3	ア	1	0	0	1
3	ア	2	0	0	0.55
3	ア	3	0	0	0.3
3	ア	4	0	0	0.17
3	ア	5	0	0	0.27
3	ア	6	0	0	21.17
3	イ	1	0	0	0.9
3	イ	2	0	0	0.32
3	イ	3	0	0	0.62
3	イ	5	0	0	9.8
4	イ	4	0	0	0.41
4	イ	6	0	0	0.34
4	イ	7	0	0	0.13
4	ウ	2	0	0	0.92
4	ウ	3	0	1	0.4
4	ウ	3	0	2	0.05
4	ウ	4	0	1	0.25
4	ウ	4	0	2	0.16
4	ウ	8	0	0	0.04
4	ウ	9	0	0	0.21
4	ウ	12	2	0	1.12
4	ウ	13	0	0	0.59
4	ウ	18	0	0	0.4
4	ウ	20	0	0	0.33
4	ウ	23	0	0	0.23
4	ウ	24	0	0	0.4

三重県型森林区分表 環境林(保全型1)

林班	準林班	番号	枝番	混番	面積
4	Ⅰ	1	0	0	0.4
4	Ⅰ	2	0	0	0.64
4	Ⅰ	3	0	0	0.42
5	ア	31	0	0	1.24
5	ア	32	0	0	0.58
5	ア	33	0	0	2.82
5	イ	22	2	0	0.3
5	イ	38	0	0	0.63
5	ウ	19	0	0	0.11
5	ウ	22	0	0	0.05
5	ウ	23	0	0	0.08
5	ウ	31	1	0	0.09
5	Ⅰ	7	0	0	0.05
5	Ⅰ	33	0	0	0.04
5	Ⅰ	33	1	0	0.41
6	イ	20	0	0	0.24
6	イ	21	0	0	0.29
6	ウ	2	0	0	1.62
6	ウ	13	0	0	0.46
6	ウ	14	0	0	4.05
6	ウ	18	0	0	1.3
6	ウ	19	0	0	2.44
6	ウ	25	0	0	0.37
6	ウ	26	1	1	2.31
6	ウ	26	1	2	0.44
6	ウ	27	0	0	15.5
7	ア	1	0	0	33.92
7	ア	2	0	0	0.92
7	イ	31	0	0	0.23
7	イ	34	0	0	0.06
7	イ	49	0	0	0.06
8	ア	1	0	0	4.96
8	ア	2	0	0	10.4
8	ア	3	0	0	11.37
8	ア	4	0	0	0.76
8	ア	5	0	0	21.26
8	ア	6	0	0	18.14
8	ア	7	0	0	0.83
8	ア	8	0	0	0.39
8	ア	9	0	0	1.75
9	ア	9	0	0	0.01
9	ア	17	0	0	0.03
9	イ	23	1	1	0.06
9	イ	23	1	2	0.06
9	イ	23	3	1	0.04
9	イ	23	3	2	0.06
10	ア	4	0	0	1.22
10	ア	5	0	0	0.04
10	ア	16	0	0	0.2
10	ア	18	0	0	1.19
10	ア	25	0	0	1.04
10	イ	3	0	0	0.16
10	イ	4	0	0	0.26
10	イ	5	0	0	0.31
10	イ	9	0	0	0.25
10	イ	11	0	0	0.16
10	イ	12	0	0	0.27
10	イ	15	0	0	0.37
10	イ	16	0	0	0.59
10	イ	18	0	0	1.2

三重県型森林区分表 環境林(保全型1)

林班	準林班	番号	枝番	混番	面積
10	イ	19	0	0	0.78
10	イ	20	0	0	0.05
10	イ	21	0	0	0.2
10	イ	22	0	0	0.05
10	イ	23	1	0	0.1
10	ウ	25	0	0	0.31
10	ウ	26	0	0	0.24
10	ウ	27	0	0	0.9
10	ウ	28	0	0	3.94
10	ウ	30	0	0	6.11
11	イ	6	0	0	0.11
11	イ	7	0	0	0.06
11	イ	20	0	0	0.06
11	イ	29	0	0	0.06
11	イ	38	0	0	0.01
11	イ	39	0	0	0.03
11	イ	40	0	0	0.02
11	イ	43	0	0	0.01
11	イ	50	0	0	0.01
11	イ	51	0	0	0.01
11	イ	56	0	0	0.03
11	イ	63	0	0	0.09
11	イ	64	0	0	0.07
11	イ	65	0	0	0.03
11	イ	67	0	0	0.02
11	イ	69	0	0	0.03
11	イ	73	0	0	0.01
11	イ	74	0	0	0.03
11	イ	75	0	0	0.01
11	イ	76	0	0	0.01
11	イ	77	0	0	0.01
11	イ	93	0	1	0.08
11	イ	93	0	2	0.08
11	イ	95	0	0	0.11
11	イ	96	0	0	0.07
11	イ	97	0	0	0.11
11	イ	98	0	0	0.07
11	イ	99	0	0	0.06
11	イ	100	0	0	0.11
11	イ	101	0	0	0.11
11	イ	102	0	0	0.33
11	ウ	2	0	0	0.11
11	ウ	5	0	0	0.22
11	ウ	10	0	0	0.11
11	ウ	11	0	0	0.11
11	ウ	12	0	0	0.22
11	ウ	14	0	0	0.45
11	ウ	19	0	0	0.1
11	ウ	20	0	0	0.32
11	ウ	21	0	0	0.17
11	ウ	22	0	0	0.11
11	ウ	23	0	0	0.11
11	ウ	24	0	0	0.12
11	ウ	25	0	0	0.1
11	ウ	26	0	0	0.1
11	ウ	28	0	0	0.35
11	ウ	29	0	0	0.03
11	ウ	40	0	0	0.05
11	ウ	41	0	0	0.08
11	ウ	43	0	0	0.05

三重県型森林区分表 環境林(保全型1)

林班	準林班	番号	枝番	混番	面積
11	ウ	44	0	1	0.19
11	ウ	44	0	2	0.19
11	ウ	45	0	0	0.1
11	ウ	46	0	0	0.16
11	ウ	47	0	0	0.13
11	ウ	48	0	0	0.22
11	ウ	49	0	0	0.19
11	ウ	50	0	0	0.03
11	エ	1	0	0	0.38
11	エ	4	0	0	0.03
11	エ	9	0	0	0.09
11	エ	10	0	0	0.1
11	エ	12	0	0	0.13
11	エ	16	0	0	0.28
11	エ	17	0	0	0.12
11	エ	29	0	0	0.18
11	エ	30	0	0	0.14
11	エ	34	0	0	0.56
11	エ	37	0	0	0.28
11	エ	41	0	0	0.28
11	オ	32	0	0	0.31
11	オ	33	0	0	0.35
11	オ	37	0	0	0.17
11	オ	52	0	0	0.06
11	オ	56	0	0	0.22
11	オ	61	0	0	0.08
11	オ	64	0	0	0.27
11	オ	67	0	0	0.43
11	オ	68	0	0	0.13
11	オ	70	0	0	0.07
11	オ	81	0	0	0.3
11	オ	82	0	0	0.4
11	オ	86	0	0	0.27
11	カ	16	0	0	0.04
11	カ	17	0	0	0.05
11	カ	18	0	1	0.02
11	カ	18	0	2	0.05
11	カ	20	0	0	0.28
11	カ	22	0	0	0.44
11	カ	33	0	0	0.35
11	カ	35	0	0	0.08
11	カ	38	0	0	0.45
11	カ	40	0	1	0.14
11	カ	40	0	2	0.2
11	カ	41	0	0	0.24
11	カ	49	0	1	0.03
11	カ	49	0	2	0.65
11	カ	51	0	0	0.21
11	カ	61	0	0	1.33
11	カ	63	0	0	0.32
12	ア	3	0	0	0.05
12	ア	55	0	0	0.03
12	ア	55	1	0	0.05
12	ア	55	2	0	0.1
12	ア	63	0	0	0.08
12	ア	63	1	0	0.01
12	ア	65	0	0	0.07
12	ア	71	0	0	0.07
12	ア	72	0	0	0.02
12	ア	73	0	0	0.01

三重県型森林区分表 環境林(保全型1)

林班	準林班	番号	枝番	混番	面積
12	ア	89	1	0	0.1
12	ア	89	2	0	0.1
12	ア	89	3	0	0.14
12	イ	5	0	0	0.09
12	イ	18	0	0	0.08
12	イ	19	0	0	0.16
12	イ	20	0	0	0.1
12	イ	21	0	0	0.1
12	イ	44	0	0	0.06
12	イ	45	0	0	0.02
12	イ	47	0	0	0.05
12	ウ	49	0	0	0.04
12	ウ	50	0	0	0.01
12	ウ	51	0	0	0.02
12	ウ	52	0	0	0.02
12	ウ	55	0	0	0.03
12	ウ	56	0	0	0.03
12	ウ	70	0	0	0.03
12	エ	47	0	0	0.09
12	エ	48	0	0	0.27
12	オ	1	0	0	0.17
12	オ	3	0	0	1.2
12	オ	7	0	0	0.9
12	オ	11	0	0	0.3
12	オ	18	0	0	0.06
12	オ	19	0	0	0.06
12	カ	8	0	0	0.04
12	カ	9	0	0	0.08
12	カ	10	0	0	0.09
12	カ	11	0	0	0.15
12	カ	12	0	0	0.03
12	カ	15	0	0	0.05
12	カ	16	0	0	0.06
12	カ	18	0	0	0.1
12	カ	30	0	0	0.09
12	カ	31	0	0	0.07
12	カ	32	0	0	0.08
12	カ	55	0	0	0.1
13	ア	57	0	1	0.03
13	ア	57	0	2	0.02
13	イ	2	0	0	0.13
13	イ	6	0	1	0.01
13	イ	6	0	2	0.02
13	イ	13	0	0	0.12
13	ウ	1	0	0	0.18
13	ウ	2	0	0	0.08
13	ウ	3	0	0	0.1
13	ウ	7	0	0	0.1
13	ウ	9	0	1	0.08
13	ウ	9	0	2	0.02
13	ウ	10	0	1	0.03
13	ウ	10	0	2	0.03
13	ウ	11	0	1	0.02
13	ウ	11	0	2	0.04
13	ウ	12	0	1	0.01
13	ウ	12	0	2	0.02
13	ウ	13	0	0	0.07
13	ウ	14	0	1	0.06
13	ウ	14	0	2	0.01
14	イ	10	0	0	0.05

三重県型森林区分表 環境林(保全型1)

林班	準林班	番号	枝番	混番	面積
14	イ	12	0	0	0.06
14	イ	13	0	0	0.06
14	イ	45	0	1	0.03
14	イ	45	0	2	0.01
14	ウ	27	0	0	0.04
14	キ	5	0	1	0.01
14	キ	5	0	2	0.01
14	キ	5	0	3	0.11
14	キ	9	0	0	0.09
14	キ	23	0	1	0.02
14	キ	23	0	2	0.11
14	キ	35	0	0	0.13
14	キ	36	0	0	0.04
14	キ	37	0	0	0.01
14	キ	39	0	0	0.01
14	キ	40	0	1	0.3
14	キ	40	0	2	0.13
14	キ	40	0	3	0.01
14	キ	43	0	0	0.05
14	キ	44	0	0	0.03
14	キ	45	0	0	0.03
14	キ	46	0	0	0.03
14	キ	47	0	0	0.02
14	キ	51	0	0	0.01
14	ク	26	0	1	0.05
14	ク	26	0	2	0.01
14	ク	28	0	0	0.04
14	ク	29	0	1	0.07
14	ク	29	0	2	0.01
14	ク	68	0	1	0.07
14	ク	68	0	2	0.14
14	ク	68	1	0	1.45
14	ク	71	1	0	0.16
14	ク	71	2	0	0.16
14	ク	71	3	0	0.16
14	ク	76	0	0	0.02
14	ク	79	0	1	0.01
14	ク	79	0	2	0.04
14	ク	79	0	3	0.01
14	ク	80	0	1	0.01
14	ク	80	0	2	0.01
14	ク	81	0	0	0.01
14	ク	83	0	0	0.05
14	ク	84	0	0	0.07
14	ク	85	0	0	0.13
14	ク	86	0	0	0.01
14	ク	87	0	0	0.15
14	ク	88	0	0	0.26
14	ク	94	0	0	0.04
14	ク	95	0	0	0.07
14	ク	97	0	1	0.03
14	ク	97	0	2	0.04
14	ク	100	0	0	0.04
15	ア	1	0	1	0.08
15	ア	1	0	2	0.32
15	ア	2	0	1	0.06
15	ア	2	0	2	0.09
15	ア	7	0	0	0.06
15	ア	8	0	0	0.08
15	ア	9	0	1	0.04

三重県型森林区分表 環境林(保全型1)

林班	準林班	番号	枝番	混番	面積
15	ア	9	0	2	0.36
15	ア	10	0	0	0.08
15	ア	11	0	0	0.08
15	ア	12	0	1	0.01
15	ア	12	0	2	0.07
15	ア	13	0	0	0.08
15	ア	14	0	1	0.05
15	ア	14	0	2	0.13
15	ア	15	0	0	0.06
15	ア	17	0	1	0.14
15	ア	17	0	2	0.04
15	ア	20	0	0	0.1
15	ア	21	0	1	0.02
15	ア	21	0	2	0.05
15	ア	22	0	0	0.09
15	ア	23	0	0	0.2
15	ア	24	0	1	0.05
15	ア	24	0	2	0.12
15	ア	26	0	0	0.12
15	ア	29	0	0	0.14
15	ア	31	0	0	0.18
15	ア	32	0	0	0.08
15	ア	33	0	0	0.03
15	ア	34	0	0	0.04
15	ア	35	0	0	0.04
15	ア	36	0	1	0.02
15	ア	36	0	2	0.02
15	ア	37	0	0	0.04
15	ア	42	0	0	0.16
15	ア	43	0	0	0.2
15	ア	44	0	1	0.04
15	ア	44	0	2	0.02
15	ア	45	0	1	0.04
15	ア	45	0	2	0.03
15	ア	46	0	1	0.03
15	ア	46	0	2	0.04
15	ア	47	0	0	0.04
15	ア	49	0	0	0.13
15	ア	50	0	0	0.06
15	ア	52	0	0	0.03
15	ア	53	0	0	0.05
15	ア	54	0	0	0.04
15	ア	56	0	0	0.05
15	ア	60	0	0	0.03
15	ア	61	0	0	0.04
15	ア	62	0	0	0.05
15	ア	63	0	0	0.05
15	ア	64	0	0	0.05
15	ア	66	0	0	0.1
15	ア	68	0	0	0.05
15	ア	70	0	0	0.03
15	ア	74	0	0	0.03
15	ア	76	0	0	0.1
15	ア	77	0	0	0.15
15	ア	78	0	0	0.05
15	ア	79	0	0	0.04
15	ア	80	0	0	0.06
15	ア	81	0	0	0.07
15	ア	82	0	0	0.08
15	ア	84	0	0	0.08

三重県型森林区分表 環境林(保全型1)

林班	準林班	番号	枝番	混番	面積
15	7	85	0	1	0.04
15	7	85	0	2	0.04
15	7	87	0	1	0.04
15	7	87	0	2	0.04
15	7	88	0	0	0.05
15	7	89	0	0	0.08
15	7	92	0	1	0.08
15	7	92	0	2	0.17
15	7	96	0	0	0.07
15	7	97	0	0	0.04
15	7	98	0	0	0.06
15	7	99	0	1	0.04
15	7	99	0	2	0.03
15	7	101	0	0	0.07
15	7	102	0	0	0.06
15	7	104	0	0	0.03
15	7	105	0	0	0.03
15	7	106	0	0	0.03
15	7	107	0	0	0.03
15	7	108	0	0	0.05
15	7	109	0	0	0.03
15	7	114	0	1	0.02
15	7	114	0	2	0.03
15	7	115	0	0	0.1
15	7	116	0	1	0.02
15	7	116	0	2	0.02
15	7	118	0	0	0.08
15	7	119	0	0	0.18
15	7	120	0	0	0.03
15	7	121	0	0	0.12
15	7	122	0	0	0.06
15	7	130	0	0	0.04
15	7	132	0	0	0.06
15	7	134	0	0	0.15
15	1	6	0	1	0.01
15	1	6	0	2	0.01
15	1	9	0	0	0.04
15	1	14	0	0	0.04
15	1	16	0	0	0.12
15	1	17	0	0	0.15
15	1	18	0	0	0.22
15	1	19	0	0	0.32
15	1	20	0	0	0.15
15	1	22	0	0	0.18
15	1	27	0	1	0.02
15	1	27	0	2	0.08
15	1	28	0	0	0.2
15	1	32	0	0	0.03
15	1	33	0	1	0.02
15	1	33	0	2	0.01
15	1	53	0	0	0.06
15	1	54	0	0	0.04
15	1	55	0	0	0.2
15	1	57	0	0	0.03
15	1	58	0	1	0.03
15	1	58	0	2	0.02
15	1	60	0	0	0.04
15	1	61	0	0	0.04
15	1	62	0	0	0.08
15	1	64	0	0	0.12

三重県型森林区分表 環境林(保全型1)

林班	準林班	番号	枝番	混番	面積
15	イ	65	0	0	0.05
15	イ	67	0	1	0.05
15	イ	67	0	2	0.05
15	イ	68	0	0	0.4
15	イ	69	0	0	0.03
15	イ	70	0	0	0.06
15	イ	71	0	0	0.22
15	イ	73	0	0	0.08
15	イ	74	0	0	0.12
15	イ	88	0	0	0.03
15	イ	89	0	0	0.01
15	イ	90	0	0	0.01
15	イ	91	0	0	0.01
15	イ	97	0	0	0.01
15	イ	98	0	1	0.04
15	イ	98	0	2	0.04
15	イ	100	0	0	0.15
15	イ	101	0	1	0.01
15	イ	101	0	2	0.01
15	イ	102	0	1	0.04
15	イ	102	0	2	0.04
15	イ	107	0	0	0.03
15	イ	113	0	0	0.01
15	イ	116	0	0	0.01
15	イ	117	0	0	0.02
15	イ	118	0	0	0.02
15	イ	121	0	0	0.22
15	イ	122	0	0	0.08
15	イ	123	0	0	0.04
15	イ	124	0	0	0.03
15	イ	125	0	1	0.02
15	イ	125	0	2	0.06
15	イ	126	0	1	0.04
15	イ	126	0	2	0.05
15	イ	128	0	0	0.08
15	イ	129	0	0	0.05
15	イ	130	0	0	0.15
15	イ	134	0	0	0.08
15	イ	135	0	0	0.28
15	イ	136	0	0	0.05
15	イ	138	0	0	0.18
15	イ	140	0	0	0.08
15	イ	142	0	0	0.01
15	イ	144	0	0	0.08
15	イ	145	0	0	0.08
15	ウ	2	0	0	0.05
15	ウ	3	0	0	0.05
15	ウ	4	0	0	0.04
15	ウ	5	0	0	0.2
15	ウ	13	0	0	0.02
15	ウ	14	0	0	0.03
15	ウ	15	0	0	0.02
15	ウ	24	0	0	0.04
15	ウ	25	0	0	0.1
15	ウ	29	0	1	0.04
15	ウ	29	0	2	0.04
15	ウ	30	0	1	0.04
15	ウ	30	0	2	0.04
15	ウ	31	0	0	0.08
15	ウ	32	0	0	0.08

三重県型森林区分表 環境林(保全型1)

林班	準林班	番号	枝番	混番	面積
15	ウ	33	0	0	0.1
15	ウ	34	0	0	0.08
15	ウ	35	0	0	0.08
15	ウ	36	0	1	0.05
15	ウ	36	0	2	0.05
15	ウ	37	0	0	0.1
15	ウ	40	0	0	0.14
15	ウ	43	0	0	0.06
15	ウ	44	0	0	0.17
15	ウ	45	0	0	0.08
15	ウ	46	0	1	0.04
15	ウ	46	0	2	0.04
15	ウ	47	0	0	0.08
15	ウ	53	0	0	0.08
15	ウ	54	0	0	0.08
15	ウ	55	0	0	0.04
15	ウ	56	0	1	0.02
15	ウ	56	0	2	0.02
15	ウ	57	0	0	0.35
15	ウ	58	0	0	0.3
15	ウ	59	0	0	0.06
15	ウ	60	0	0	0.1
15	ウ	61	0	0	0.18
15	ウ	62	0	0	0.1
15	ウ	63	0	0	0.1
15	ウ	64	0	0	0.2
15	ウ	65	0	1	0.03
15	ウ	65	0	2	0.02
15	ウ	66	0	0	0.07
15	ウ	77	0	0	0.04
15	エ	4	0	0	0.1
15	エ	5	0	0	0.18
15	エ	11	0	0	0.08
15	エ	12	0	0	0.13
15	エ	13	0	0	0.06
15	カ	1	0	0	0.03
15	カ	2	0	0	0.15
15	カ	6	0	0	0.11
15	カ	11	0	0	0.04
15	カ	12	0	0	0.05
15	カ	13	0	0	0.04
15	カ	14	0	0	0.06
15	カ	15	0	0	0.1
15	カ	16	0	0	0.24
15	カ	18	0	0	0.04
15	カ	20	0	0	0.1
15	カ	21	0	0	0.45
15	カ	23	0	0	0.14
15	カ	24	0	0	0.06
15	カ	25	0	0	0.04
15	カ	28	0	0	0.03
15	カ	29	0	0	0.01
15	カ	35	0	0	0.05
15	カ	39	0	0	0.08
15	カ	43	0	0	0.02
15	カ	44	0	0	0.02
15	カ	45	0	0	0.02
15	カ	46	0	0	0.02
15	カ	50	0	0	0.05
15	カ	51	0	0	0.15

三重県型森林区分表 環境林(保全型1)

林班	準林班	番号	枝番	混番	面積
15	カ	52	0	0	0.23
15	カ	53	0	0	0.1
15	カ	54	0	0	0.07
15	カ	55	0	0	0.08
15	カ	56	0	0	0.1
15	カ	57	0	0	0.1
15	カ	58	0	0	0.1
15	カ	59	0	0	0.02
15	カ	60	0	0	0.13
15	カ	61	0	0	0.1
15	カ	62	0	0	0.2
15	カ	67	0	0	0.14
15	カ	68	0	0	0.03
15	カ	69	0	0	0.08
15	カ	70	0	0	0.28
15	カ	71	0	0	0.4
15	カ	72	0	0	0.13
15	カ	76	0	0	0.25
15	カ	77	0	0	0.01
15	カ	79	0	0	0.02
15	カ	80	0	0	0.1
15	カ	81	0	0	0.06
15	カ	82	0	0	0.03
16	ア	1	0	0	0.05
16	ア	6	0	0	0.7
16	ア	14	0	0	0.03
16	ア	15	0	0	0.02
16	ア	16	0	0	0.02
16	ア	17	0	0	0.05
16	ア	18	0	0	0.23
16	ア	19	0	0	0.25
16	ア	20	0	0	0.27
16	ア	21	0	0	0.14
16	ア	22	0	0	0.01
16	ア	23	0	0	0.1
16	ア	24	0	0	0.24
16	ア	25	0	0	0.07
16	ア	26	0	0	0.07
16	ア	27	1	0	0.35
16	ア	32	0	0	0.03
16	ア	33	0	0	0.07
16	ア	35	0	0	0.01
16	ア	36	0	0	0.01
16	ア	37	0	0	0.01
16	ア	38	0	0	0.01
16	ア	41	0	0	0.05
16	ア	48	0	0	0.2
16	ア	55	0	0	0.06
16	ア	56	0	1	0.05
16	ア	56	0	2	0.05
16	ア	57	0	0	0.05
16	ア	58	0	0	0.14
16	イ	61	0	0	0.14
16	イ	125	0	0	0.12
16	イ	126	0	0	0.08
16	ウ	1	0	0	0.05
16	ウ	3	0	0	0.14
16	ウ	4	0	0	0.2
16	ウ	5	0	0	0.2
16	ウ	8	0	0	0.2

三重県型森林区分表 環境林(保全型1)

林班	準林班	番号	枝番	混番	面積
16	ウ	13	0	0	0.24
16	ウ	14	0	0	0.03
16	ウ	15	0	0	0.3
16	ウ	16	0	0	0.5
16	ウ	17	0	0	0.8
16	ウ	20	0	0	0.12
16	ウ	27	0	0	0.03
16	ウ	44	0	0	0.3
16	ウ	45	0	0	0.1
16	ウ	46	0	0	0.1
16	ウ	50	0	0	0.5
16	ウ	55	0	0	0.04
16	ウ	56	0	0	0.2
16	ウ	57	0	0	0.18
16	ウ	59	0	0	0.04
16	ウ	60	0	0	0.04
16	ウ	61	0	0	0.2
16	ウ	62	0	0	0.25
16	ウ	63	0	0	0.2
16	ウ	66	0	0	0.3
16	ウ	67	0	0	0.3
16	ウ	72	0	0	0.14
16	ウ	74	0	0	0.15
16	ウ	75	0	0	0.18
16	ウ	76	0	0	0.18
16	ウ	77	0	0	0.18
16	ウ	78	0	0	0.15
16	ウ	79	0	0	0.1
16	ウ	80	0	0	0.15
16	ウ	82	0	0	0.2
16	ウ	83	0	0	0.04
16	ウ	87	0	0	0.15
16	ウ	90	0	0	0.05
16	ウ	94	0	0	0.15
16	ウ	95	0	0	0.1
16	エ	1	0	0	0.08
16	エ	7	0	0	0.45
16	エ	9	0	0	0.45
16	エ	10	0	0	0.4
16	エ	24	0	1	0.04
16	エ	24	0	2	0.04
16	エ	28	0	1	0.12
16	エ	28	0	2	0.12
16	エ	31	0	1	0.09
16	エ	31	0	2	0.09
16	エ	32	0	0	0.05
16	エ	44	0	0	0.04
16	エ	45	4	0	0.35
16	エ	45	9	0	0.03
17	ア	11	0	0	0.01
17	ア	11	1	0	0.01
17	ア	11	2	0	0.05
17	ア	25	0	0	0.26
17	ア	26	0	0	0.1
17	ア	27	0	0	0.06
17	ア	28	0	0	0.03
17	ア	33	0	0	0.14
17	ア	34	0	0	0.17
17	ア	35	0	0	0.12
17	ア	40	0	1	0.3

三重県型森林区分表 環境林(保全型1)

林班	準林班	番号	枝番	混番	面積
17	ア	40	0	2	0.3
17	ア	42	0	0	0.32
17	ア	43	0	0	0.22
17	ア	48	0	0	0.22
17	イ	11	0	0	0.28
17	イ	25	0	0	0.3
17	イ	28	0	0	0.9
17	イ	33	0	0	0.01
17	イ	35	0	0	0.05
17	イ	36	0	0	0.02
17	イ	37	0	0	0.03
17	イ	38	0	0	0.01
17	イ	40	0	0	0.05
17	イ	42	0	0	0.1
17	イ	43	0	0	0.24
17	イ	45	0	0	0.45
17	イ	45	1	0	0.1
17	イ	46	0	0	0.3
17	イ	47	0	0	0.45
17	ウ	2	0	0	0.03
17	ウ	4	0	0	0.17
17	ウ	5	0	0	0.05
17	ウ	8	0	0	0.1
17	ウ	9	0	0	0.28
17	ウ	13	0	1	0.02
17	ウ	13	0	2	0.03
17	ウ	14	0	0	0.02
17	ウ	15	0	0	0.02
17	ウ	18	0	0	0.1
17	ウ	20	0	0	0.13
17	ウ	21	0	1	0.1
17	ウ	21	0	2	0.1
17	ウ	22	0	0	0.05
17	ウ	23	0	0	0.02
17	ウ	24	0	0	0.04
17	ウ	25	0	1	0.03
17	ウ	25	0	2	0.03
17	ウ	26	0	0	0.02
17	ウ	27	0	0	0.04
17	ウ	28	0	0	0.02
17	ウ	31	0	0	0.02
17	ウ	32	0	0	0.08
17	ウ	33	0	0	0.1
17	エ	15	0	1	0.45
17	エ	15	0	2	0.45
17	オ	20	0	1	0.08
17	オ	20	0	2	0.08
17	オ	21	0	0	0.23
18	ア	11	0	1	0.8
18	ア	11	0	2	0.19
18	ア	14	0	0	0.05
19	ア	2	0	0	0.02
19	ア	5	0	0	0.04
19	ア	6	0	0	0.04
19	ア	7	0	1	0.11
19	ア	7	0	2	0.05
19	ア	9	0	0	0.13
19	ア	10	0	0	0.1
19	ア	11	0	1	0.06
19	ア	11	0	2	0.05

三重県型森林区分表 環境林(保全型1)

林班	準林班	番号	枝番	混番	面積
19	ア	18	0	0	0.14
19	ア	19	0	0	0.13
19	ア	20	0	0	0.01
19	ア	22	0	0	0.5
19	ア	23	0	0	0.23
19	ア	25	0	1	0.03
19	ア	25	0	2	0.1
19	ア	26	0	1	0.06
19	ア	26	0	2	0.06
19	ア	27	0	1	0.05
19	ア	27	0	2	0.05
19	ア	28	0	0	0.02
19	ア	29	0	0	0.01
19	ア	32	0	1	0.01
19	ア	32	0	2	0.02
19	ア	34	0	1	0.01
19	ア	34	0	2	0.01
19	ア	36	0	0	0.18
19	ア	37	0	0	0.02
19	ア	38	0	0	0.01
19	ア	39	0	0	0.01
19	イ	1	0	0	0.14
19	イ	6	0	0	0.04
19	イ	22	0	0	0.42
19	イ	24	0	1	0.06
19	イ	24	0	2	0.06
19	イ	26	0	0	0.12
19	イ	28	0	0	0.01
19	ウ	5	0	0	0.21
19	ウ	6	0	0	0.17
19	ウ	7	0	0	0.31
19	ウ	8	0	0	0.07
19	ウ	11	0	0	0.08
19	ウ	13	0	0	0.14
19	エ	1	0	0	0.08
19	エ	14	0	0	0.16
19	エ	63	0	0	0.1
19	エ	64	0	0	0.05
19	エ	69	0	0	0.12
19	オ	4	0	0	0.1
19	オ	6	0	0	0.1
19	オ	8	0	0	0.18
19	オ	14	0	0	0.18
19	オ	15	0	0	0.04
19	オ	16	0	0	0.05
19	オ	17	0	0	0.05
19	オ	18	0	0	0.1
19	オ	19	0	0	0.11
19	オ	22	1	0	0.1
19	オ	29	0	0	0.14
19	オ	32	0	0	0.03
19	オ	35	0	0	0.03
20	ア	11	0	0	0.16
20	ア	12	0	0	0.33
20	ア	20	0	0	0.33
20	ア	21	0	0	0.37
20	ア	22	0	0	0.07
20	ア	33	0	0	0.04
20	ア	34	0	1	0.03
20	ア	34	0	2	0.02

三重県型森林区分表 環境林(保全型1)

林班	準林班	番号	枝番	混番	面積
20	ア	36	0	1	0.13
20	ア	36	0	2	0.05
20	ア	39	0	0	0.04
20	ア	40	0	0	0.03
20	ア	41	0	0	0.02
20	ア	43	0	0	0.01
20	ア	44	0	0	0.01
20	ア	45	0	0	0.01
20	ア	46	0	0	0.02
20	ア	47	0	0	0.01
20	ア	48	0	0	0.01
20	ア	50	0	0	0.01
20	ア	51	0	0	0.02
20	ア	52	0	0	0.01
20	ア	53	0	0	0.01
20	ア	55	0	1	0.07
20	ア	55	0	2	0.05
20	ア	56	0	0	0.17
20	ア	59	0	1	0.1
20	ア	59	0	2	0.21
20	ア	68	0	0	0.03
20	ア	69	0	0	0.06
20	ア	70	0	0	0.07
20	ア	71	0	0	0.04
20	ア	72	0	0	0.05
20	ア	74	0	0	0.04
20	ア	74	1	0	0.02
20	ア	75	0	0	0.04
20	ア	76	0	0	0.07
20	ア	77	0	0	0.03
20	ア	78	0	0	0.02
20	ア	80	0	0	0.01
20	ア	81	0	0	0.13
20	ア	82	0	0	0.16
20	ア	83	0	0	0.03
20	ア	84	0	0	0.13
20	ア	88	0	0	0.03
20	ア	89	0	0	0.13
20	ア	90	0	0	0.04
20	ア	99	0	0	0.02
20	ア	101	0	0	0.07
20	ア	117	0	0	0.21
20	ア	120	0	0	0.08
20	ア	122	0	0	0.07
20	ア	123	0	0	0.05
20	ア	124	0	0	0.13
20	ア	125	0	0	0.11
20	ア	126	0	0	0.07
20	ア	127	0	0	0.06
20	ア	128	0	0	0.03
20	ア	129	0	0	0.07
20	ア	130	0	0	0.13
20	ア	131	0	0	0.1
20	ア	132	0	0	0.14
20	ア	133	0	0	0.17
20	ア	134	0	1	0.03
20	ア	134	0	2	0.1
20	ア	144	0	0	0.09
20	ア	152	0	0	0.07
20	ア	154	0	0	0.06

三重県型森林区分表 環境林(保全型1)

林班	準林班	番号	枝番	混番	面積
20	ア	155	0	0	0.06
20	ア	156	0	0	0.08
20	ア	157	0	0	0.21
20	ア	169	0	0	0.04
21	ア	1	0	0	0.06
21	ア	8	0	0	0.01
21	ア	9	0	0	0.03
21	ア	10	0	0	0.18
21	ア	11	0	0	0.08
21	ア	12	0	0	0.15
21	ア	13	0	0	0.06
21	ア	14	0	0	0.07
21	ア	15	0	0	0.08
21	ア	16	0	0	0.05
21	ア	23	0	0	0.01
21	ア	24	0	0	0.01
21	ア	26	0	0	0.36
21	ア	26	1	0	0.01
21	ア	27	0	0	0.01
21	ア	28	0	1	0.07
21	ア	28	0	2	0.07
21	ア	30	0	0	0.08
21	ア	31	0	1	0.03
21	ア	31	0	2	0.07
21	ア	32	0	1	0.04
21	ア	32	0	2	0.05
21	ア	34	0	0	0.14
21	ア	35	0	0	0.09
21	ア	37	0	0	0.11
21	ア	39	0	0	0.06
21	ア	40	0	1	0.02
21	ア	40	0	2	0.02
21	ア	46	0	0	0.02
21	ア	47	0	0	0.04
21	ア	48	0	0	0.1
21	ア	49	0	0	0.15
21	ア	50	1	0	0.01
21	ア	51	0	0	0.03
21	ア	52	0	0	0.01
21	ア	53	0	0	0.02
21	ア	54	0	0	0.02
21	ア	55	0	0	0.16
21	ア	56	0	0	0.02
21	ア	57	0	0	0.01
21	ア	58	0	0	0.03
21	ア	59	0	0	0.03
21	ア	61	0	0	0.05
21	ア	65	0	0	0.04
21	ア	65	1	0	0.37
21	ア	66	0	0	0.07
21	ア	67	0	0	0.07
21	ア	68	0	0	0.07
21	ア	69	0	0	0.02
21	ア	70	0	0	0.03
21	ア	71	0	0	0.15
21	ア	72	0	0	0.19
21	ア	73	0	0	0.11
21	ア	74	0	0	0.05
21	ア	75	0	0	0.05
21	ア	76	0	0	0.03

三重県型森林区分表 環境林(保全型1)

林班	準林班	番号	枝番	混番	面積
21	ア	77	0	0	0.04
21	ア	78	0	0	0.01
21	ア	78	1	0	0.01
21	ア	78	2	0	0.01
21	ア	79	0	0	0.01
21	ア	81	0	0	0.01
21	ア	83	0	0	0.11
21	ア	84	0	0	0.1
21	ア	85	0	0	0.13
21	ア	86	0	0	0.14
21	ア	89	0	0	0.05
21	ア	90	0	0	0.1
21	ア	91	1	0	0.02
21	ア	91	2	0	0.01
21	ア	92	0	0	0.02
21	ア	109	0	0	0.03
21	ア	110	0	0	0.05
21	ア	112	0	0	0.03
21	ア	113	0	0	0.03
21	ア	114	0	0	0.04
21	ア	115	0	0	0.06
21	ア	116	0	0	0.05
21	ア	117	0	0	0.07
21	ア	118	0	0	0.08
21	ア	119	0	0	0.07
21	ア	120	0	0	0.06
21	ア	121	0	0	0.07
21	ア	122	0	0	0.08
21	ア	123	0	0	0.05
21	ア	124	0	0	0.07
21	ア	125	0	0	0.02
21	ア	126	0	0	0.03
21	ア	127	0	0	0.03
21	ア	128	0	0	0.48
21	ア	139	0	0	0.1
21	ア	140	0	0	0.11
21	ア	141	0	0	0.1
21	ア	142	0	0	0.12
21	ア	143	0	0	0.06
21	ア	144	0	0	0.08
21	ア	145	0	0	0.12
21	ア	147	0	0	0.06
21	ア	148	0	0	0.09
21	ア	149	0	0	0.17
21	ア	150	0	0	0.03
21	ア	151	0	0	0.03
21	ア	152	0	0	0.12
21	ア	153	0	0	0.11
21	ア	154	0	0	0.1
21	ア	155	0	0	0.1
21	ア	156	0	0	0.09
21	ア	157	0	0	0.09
21	ア	159	0	0	0.07
21	ア	165	0	0	0.08
21	ア	166	0	1	0.02
21	ア	166	0	2	0.03
21	ア	167	0	1	0.02
21	ア	167	0	2	0.02
21	ア	168	0	1	0.02
21	ア	168	0	2	0.03

三重県型森林区分表 環境林(保全型1)

林班	準林班	番号	枝番	混番	面積
21	ア	169	0	0	0.04
21	ア	170	0	1	0.02
21	ア	170	0	2	0.02
21	ア	171	0	0	0.06
21	ア	173	0	1	0.03
21	ア	173	0	2	0.03
21	ア	175	0	0	0.02
21	ア	177	0	0	0.04
21	ア	178	0	0	0.03
21	ア	179	0	1	0.03
21	ア	179	0	2	0.03
21	ア	180	0	0	0.07
21	ア	181	0	0	0.16
21	ア	182	0	1	0.04
21	ア	182	0	2	0.09
21	ア	189	0	0	0.08
21	ア	190	0	0	0.03
21	ア	191	0	0	0.01
21	ア	192	0	1	0.05
21	ア	192	0	2	0.04
21	ア	193	0	0	0.02
21	ア	195	0	0	0.03
21	ア	196	0	0	0.01
21	ア	197	0	0	0.02
21	ア	198	0	0	0.02
21	イ	5	0	0	0.07
21	イ	6	0	0	0.08
21	イ	10	0	0	0.1
21	イ	13	0	0	0.17
21	イ	14	0	0	0.3
21	イ	18	0	0	0.06
21	イ	20	0	0	0.06
21	イ	21	0	0	0.2
21	イ	22	0	0	0.12
21	イ	23	0	0	0.18
21	イ	24	0	0	0.14
21	イ	25	0	0	0.21
21	イ	29	0	0	0.01
21	イ	30	0	0	0.02
21	イ	31	0	0	0.03
21	イ	32	0	0	0.03
21	イ	33	0	0	0.02
21	イ	36	0	0	0.01
21	イ	39	0	1	0.03
21	イ	39	0	2	0.04
21	イ	42	0	1	0.06
21	イ	42	0	2	0.06
21	イ	44	0	0	0.1
21	イ	47	0	0	0.16
21	イ	48	0	0	0.21
21	イ	49	0	0	0.02
21	イ	50	0	0	0.05
21	イ	52	0	0	0.03
21	イ	55	0	1	0.04
21	イ	55	0	2	0.04
21	イ	65	0	0	0.15
21	イ	66	0	0	0.15
21	イ	67	0	0	0.15
21	イ	68	0	0	0.17
21	イ	69	0	0	0.25

三重県型森林区分表 環境林(保全型1)

林班	準林班	番号	枝番	混番	面積
21	イ	70	0	0	0.04
21	イ	71	0	0	0.21
21	イ	72	0	0	0.05
21	イ	73	0	0	0.1
21	イ	98	0	0	0.12
21	イ	103	0	0	0.07
21	イ	104	0	0	0.08
21	イ	110	0	0	0.02
21	イ	112	0	0	0.03
21	イ	113	0	0	0.04
21	イ	119	0	0	0.02
21	イ	120	0	0	0.01
21	イ	122	0	0	0.02
21	イ	123	0	0	0.01
21	イ	124	0	0	0.03
21	イ	126	0	0	0.02
21	イ	127	0	0	0.08
21	イ	128	0	0	0.07
21	イ	129	0	0	0.03
21	イ	130	0	0	0.09
21	イ	131	0	1	0.02
21	イ	131	0	2	0.03
21	ウ	2	0	0	0.16
21	ウ	3	0	1	0.05
21	ウ	3	0	2	0.05
21	ウ	3	3	0	0.05
21	ウ	3	4	0	0.1
21	ウ	3	7	0	0.05
21	ウ	3	9	0	0.1
21	ウ	5	0	0	0.15
21	ウ	6	0	0	0.14
21	ウ	7	0	0	0.06
21	ウ	8	0	0	0.09
21	ウ	9	0	0	0.02
21	ウ	10	0	0	0.07
21	ウ	13	0	0	0.04
21	ウ	14	1	0	0.03
21	ウ	14	2	0	0.03
21	ウ	15	0	0	0.04
21	ウ	16	0	0	0.04
21	ウ	17	0	0	0.04
21	ウ	19	0	0	0.06
21	ウ	20	0	0	0.01
21	ウ	21	0	0	0.05
21	ウ	22	0	0	0.06
21	ウ	26	0	0	0.05
21	ウ	35	0	0	0.02
21	ウ	36	0	0	0.02
21	ウ	37	0	0	0.02
21	ウ	39	0	0	0.03
21	ウ	40	0	0	0.02
21	ウ	41	0	0	0.03
21	ウ	42	0	0	0.01
21	ウ	43	0	0	0.06
21	ウ	45	0	0	0.02
21	ウ	46	0	0	0.03
21	ウ	47	0	0	0.1
21	ウ	49	0	0	0.01
21	ウ	50	0	0	0.03
21	ウ	51	0	0	0.04

三重県型森林区分表 環境林(保全型1)

林班	準林班	番号	枝番	混番	面積
21	ウ	52	0	0	0.05
21	ウ	53	0	1	0.24
21	ウ	53	0	2	0.2
21	ウ	54	0	0	0.07
21	ウ	56	0	0	0.03
21	ウ	61	0	0	0.02
21	ウ	62	0	0	0.02
21	ウ	63	0	0	0.12
21	ウ	66	0	0	0.14
21	ウ	67	0	0	0.03
21	ウ	68	0	0	0.05
21	ウ	69	0	0	0.14
21	ウ	80	0	0	0.09
21	ウ	81	0	0	0.02
21	ウ	82	0	0	0.01
21	ウ	83	0	0	0.03
21	ウ	85	0	0	0.05
21	ウ	86	0	0	0.05
21	ウ	87	0	0	0.04
21	ウ	88	0	0	0.01
21	ウ	89	0	0	0.01
21	ウ	91	0	0	0.04
21	ウ	92	0	0	0.05
21	ウ	95	0	0	0.03
21	ウ	98	0	0	0.18
21	ウ	111	0	0	0.03
21	ウ	112	0	0	0.17
21	ウ	113	0	0	0.35
21	ウ	114	0	0	0.13
21	ウ	115	0	0	0.11
21	ウ	116	0	0	0.11
21	ウ	117	0	0	0.35
21	ウ	118	0	0	0.05
21	ウ	119	0	0	0.11
21	ウ	120	0	0	0.14
21	ウ	121	0	0	0.04
21	ウ	122	0	0	0.06
21	ウ	123	0	0	0.1
21	ウ	125	0	0	0.01
21	ウ	126	0	0	0.03
21	ウ	127	0	0	0.02
21	ウ	128	0	0	0.01
21	ウ	129	0	0	0.04
22	ア	1	0	0	0.08
22	ア	2	0	0	0.03
22	ア	11	0	0	0.02
22	ア	13	0	0	0.1
22	ア	14	0	0	0.14
22	ア	17	0	0	0.08
22	ア	18	0	0	0.16
22	ア	27	0	0	0.04
22	ア	27	1	0	0.16
22	ア	28	0	0	0.11
22	ア	29	0	0	0.06
22	ア	30	0	0	0.03
22	ア	31	0	0	0.02
22	ア	32	0	0	0.01
22	ア	36	0	0	0.25
22	ア	37	0	0	0.72
22	ア	38	0	0	0.29

三重県型森林区分表 環境林(保全型1)

林班	準林班	番号	枝番	混番	面積
22	ア	39	0	0	0.06
22	ア	40	0	0	0.03
22	ア	44	0	0	0.02
22	ア	45	0	1	0.03
22	ア	45	0	2	0.03
22	ア	46	0	0	0.05
22	ア	47	0	0	0.16
22	ア	50	0	0	0.03
22	ア	51	0	0	0.06
22	ア	52	0	0	0.05
22	ア	53	0	0	0.04
22	ア	54	0	0	0.03
22	ア	71	0	0	0.07
22	ア	74	0	0	0.8
22	ア	75	0	1	0.47
22	ア	75	0	2	0.3
22	ア	76	0	0	1.28
22	ア	79	0	1	0.05
22	ア	79	0	2	0.03
22	ア	81	0	0	0.31
22	ア	82	0	0	0.02
22	ア	84	0	0	0.15
22	ア	85	0	0	0.51
22	ア	86	0	0	0.17
22	ア	87	0	0	0.65
22	ア	89	0	0	0.25
22	ア	96	0	0	0.09
22	ア	97	0	0	0.12
22	ア	100	0	0	0.26
22	ア	102	0	0	0.08
22	ア	104	0	0	0.05
22	ア	105	0	0	0.07
22	ア	106	0	0	0.26
22	ア	107	0	0	0.24
22	ア	112	0	0	0.07
22	ア	115	0	0	0.19
22	ア	116	0	0	0.03
22	ア	117	0	0	0.06
22	ア	120	0	0	0.41
22	ア	121	0	0	0.51
23	ア	1	0	0	0.01
23	ア	2	0	0	0.01
23	ア	2	1	0	0.04
23	ア	3	0	0	0.09
23	ア	4	0	0	0.08
23	ア	5	0	0	0.16
23	ア	6	0	0	0.22
23	ア	7	0	1	0.05
23	ア	7	0	2	0.05
23	ア	8	0	0	0.14
23	ア	9	0	1	0.05
23	ア	9	0	2	0.03
23	ア	10	0	0	0.2
23	ア	11	0	0	0.13
23	ア	12	0	0	0.13
23	ア	13	0	0	0.16
23	ア	15	0	0	0.5
23	ア	16	0	0	0.07
23	ア	17	0	0	0.26
23	ア	18	0	0	0.06

三重県型森林区分表 環境林(保全型1)

林班	準林班	番号	枝番	混番	面積
23	ア	19	0	0	0.12
23	ア	20	0	0	0.03
23	ア	21	0	0	0.15
23	ア	22	0	0	0.02
23	ア	23	0	0	0.12
23	ア	24	0	0	0.09
23	ア	25	0	0	0.11
23	ア	26	0	0	0.03
23	ア	27	0	0	0.03
23	ア	28	0	0	0.03
23	ア	29	0	0	0.04
23	ア	30	0	0	0.01
23	ア	31	0	0	0.12
23	ア	32	0	0	0.13
23	ア	33	0	0	0.13
23	ア	34	0	0	0.16
23	ア	35	0	0	0.01
23	ア	36	0	0	0.04
23	ア	37	0	0	0.05
23	ア	38	0	0	0.07
23	ア	39	0	0	0.08
23	ア	40	0	0	0.22
23	ア	41	0	0	0.55
23	ア	42	0	0	0.08
23	ア	43	0	0	0.04
23	ア	44	0	0	0.01
23	ア	45	0	0	0.21
23	ア	46	0	0	0.33
23	ア	47	0	0	0.44
23	ア	49	0	1	0.15
23	ア	49	0	2	0.2
23	ア	56	0	0	0.02
23	ア	62	0	0	0.01
23	ア	63	0	0	0.03
23	ア	64	0	0	0.35
23	ア	66	0	0	0.25
23	ア	70	0	0	0.05
23	ア	71	0	0	0.12
23	ア	72	0	0	0.11
23	ア	75	0	0	0.04
23	ア	76	0	0	0.03
23	ア	77	0	0	0.32
23	ア	78	0	1	0.39
23	ア	78	0	2	0.3
23	ア	83	0	0	0.55
23	ア	89	0	1	0.1
23	ア	89	0	2	0.5
23	ア	92	0	0	0.04
23	ア	94	0	0	0.01
23	ア	96	0	0	0.11
23	ア	97	0	1	0.02
23	ア	97	0	2	0.04
23	ア	100	0	0	0.02
23	ア	101	0	0	0.02
23	ア	107	0	1	0.04
23	ア	107	0	2	0.08
23	ア	108	0	0	0.14
23	ア	109	0	0	0.22
23	ア	112	0	0	0.05
23	ア	118	0	0	0.07

三重県型森林区分表 環境林(保全型1)

林班	準林班	番号	枝番	混番	面積
23	ア	128	0	0	0.04
23	ア	133	0	0	0.02
23	ア	134	0	0	0.01
23	ア	135	0	0	0.03
23	ア	136	0	0	0.08
23	ア	137	0	0	0.03
23	ア	138	0	0	0.04
23	ア	139	0	0	0.03
23	ア	140	0	1	0.08
23	ア	140	0	2	0.02
23	ア	140	0	3	0.15
23	ア	141	0	0	0.13
23	ア	142	0	0	0.16
23	ア	143	0	0	0.47
23	ア	147	0	0	0.04
23	ア	148	0	0	0.03
23	ア	149	0	0	0.03
23	ア	151	0	0	0.04
23	ア	152	0	0	0.02
23	ア	153	0	0	0.06
23	ア	156	0	1	0.07
23	ア	156	0	2	0.04
23	ア	158	0	0	0.01
23	ア	158	1	0	0.01
23	ア	158	2	0	0.01
23	ア	159	0	0	0.14
23	ア	160	0	1	0.04
23	ア	160	0	2	0.04
23	ア	161	0	0	0.11
23	ア	162	0	0	0.02
23	ア	163	0	0	0.11
23	ア	165	0	0	0.06
23	ア	166	0	0	0.11
23	ア	167	0	0	0.04
23	ア	168	0	1	0.12
23	ア	168	0	2	0.1
23	ア	169	0	0	0.05
23	ア	170	0	0	0.04
23	ア	173	0	0	0.12
23	ア	175	0	0	0.05
23	ア	176	0	0	0.04
23	ア	177	0	0	0.04
23	ア	178	0	0	0.03
23	ア	182	0	0	0.04
23	ア	185	0	0	0.02
23	ア	186	0	0	0.02
23	ア	187	0	0	0.03
23	ア	189	0	0	0.01
23	ア	190	0	0	0.01
23	ア	193	0	0	0.03
23	ア	194	6	0	0.02
23	ア	195	0	0	0.04
23	ア	196	0	0	0.04
23	ア	197	0	0	0.05
23	ア	199	0	0	0.04
23	ア	200	0	0	0.08
23	イ	1	0	0	0.05
23	イ	2	0	0	0.03
23	イ	5	0	0	0.02
23	イ	6	0	0	0.11

三重県型森林区分表 環境林(保全型1)

林班	準林班	番号	枝番	混番	面積
23	イ	7	0	1	0.1
23	イ	7	0	2	0.04
23	イ	8	0	0	0.06
23	イ	11	0	0	0.05
23	イ	11	1	0	0.03
23	イ	11	2	0	0.04
23	イ	11	3	0	0.02
23	イ	11	4	0	0.02
23	イ	11	5	0	0.02
23	イ	11	6	0	0.01
23	イ	11	7	0	0.05
23	イ	11	8	0	0.18
23	イ	11	9	0	0.04
23	イ	15	0	0	0.15
23	イ	29	0	0	0.02
23	イ	31	0	0	0.01
23	イ	32	0	0	0.01
23	イ	32	1	0	0.03
23	イ	32	2	0	0.03
23	イ	34	0	0	0.03
23	イ	35	0	0	0.01
23	イ	36	0	0	0.01
23	イ	40	0	0	0.02
23	イ	45	0	0	0.02
23	イ	46	0	0	0.04
23	イ	47	0	0	0.11
23	イ	48	0	0	0.01
23	イ	49	0	0	0.16
23	イ	50	0	0	0.01
23	イ	51	0	0	0.06
23	イ	52	0	0	0.01
23	イ	53	0	0	0.04
23	イ	54	0	1	0.02
23	イ	54	0	2	0.01
23	イ	55	0	0	0.03
23	イ	57	0	0	0.02
23	イ	58	0	0	0.02
23	イ	59	0	0	0.02
23	イ	60	0	0	0.04
23	イ	61	0	1	0.01
23	イ	61	0	2	0.01
23	イ	62	0	0	0.02
23	イ	63	0	0	0.02
23	イ	64	0	1	0.01
23	イ	64	0	2	0.01
23	イ	66	0	0	0.01
23	イ	67	0	0	0.01
23	イ	68	0	0	0.06
23	イ	70	0	0	0.03
23	イ	83	0	0	0.01
23	イ	85	0	0	0.06
23	イ	87	0	1	0.13
23	イ	87	0	2	0.2
23	イ	88	0	0	0.05
23	イ	103	0	0	0.04
23	イ	105	0	0	0.03
23	イ	106	0	0	0.02
23	イ	107	0	0	0.01
23	イ	108	0	0	0.01
23	イ	111	0	0	0.02

三重県型森林区分表 環境林(保全型1)

林班	準林班	番号	枝番	混番	面積
23	イ	112	0	0	0.05
23	イ	113	0	0	0.06
23	イ	114	0	0	0.02
23	イ	116	0	0	0.01
23	イ	117	0	0	0.01
23	イ	118	0	0	0.01
23	イ	119	0	0	0.01
23	イ	120	0	1	0.03
23	イ	120	0	2	0.14
23	イ	121	0	0	0.08
23	イ	122	0	0	0.08
23	イ	123	0	0	0.05
23	イ	124	0	0	0.06
23	イ	127	0	0	0.04
23	イ	130	0	0	0.03
23	イ	131	0	0	0.01
23	イ	132	0	0	0.01
23	イ	133	0	0	0.01
23	イ	134	0	1	0.01
23	イ	134	0	2	0.01
23	イ	135	0	0	0.01
23	イ	136	0	0	0.01
23	イ	137	0	0	0.01
23	イ	138	0	0	0.01
23	イ	140	0	0	0.01
23	イ	141	0	0	0.01
23	イ	142	0	0	0.02
23	イ	143	0	0	0.03
23	イ	145	0	0	0.13
23	イ	146	0	0	0.04
23	イ	148	0	0	0.02
23	イ	155	0	1	0.01
23	イ	155	0	2	0.01
23	イ	156	0	0	0.06
23	イ	157	0	0	0.05
23	イ	158	0	1	0.03
23	イ	158	0	2	0.03
23	イ	158	1	0	0.01
23	イ	158	2	0	0.01
23	イ	158	3	0	0.04
23	イ	158	5	0	0.01
24	ア	2	0	1	0.01
24	ア	2	0	2	0.01
24	ア	5	0	0	0.01
24	ア	7	0	0	0.01
24	ア	8	0	0	0.02
24	ア	9	0	0	0.02
24	ア	10	0	1	0.01
24	ア	10	0	2	0.01
24	ア	13	0	0	0.02
24	ア	14	0	0	0.01
24	ア	17	0	0	0.02
24	ア	18	0	0	0.02
24	ア	19	0	0	0.1
24	ア	20	0	0	0.06
24	ア	22	0	0	0.05
24	ア	23	0	0	0.04
24	ア	24	0	0	0.02
24	ア	25	0	0	0.04
24	ア	26	0	0	0.08

三重県型森林区分表 環境林(保全型1)

林班	準林班	番号	枝番	混番	面積
24	ア	27	0	0	0.03
24	ア	28	0	0	0.05
24	ア	32	0	0	0.11
24	ア	33	0	0	0.03
24	ア	34	0	0	0.05
24	ア	35	0	0	0.01
24	ア	36	0	0	0.05
24	ア	37	0	0	0.01
24	ア	39	0	0	0.01
24	ア	40	0	0	0.01
24	ア	41	0	0	0.01
24	ア	43	0	0	0.01
24	ア	44	0	0	0.01
24	ア	45	0	0	0.02
24	ア	47	0	0	0.01
24	ア	48	0	0	0.01
24	ア	49	0	0	0.01
24	ア	50	0	0	0.02
24	ア	51	0	0	0.01
24	ア	52	0	0	0.01
24	ア	53	0	0	0.01
24	ア	54	0	0	0.01
24	ア	56	0	0	0.03
24	ア	57	0	0	0.03
24	ア	58	0	0	0.01
24	ア	61	0	0	0.02
24	ア	62	0	0	0.01
24	ア	63	0	0	0.02
24	ア	64	0	0	0.01
24	ア	65	0	0	0.01
24	ア	67	0	0	0.01
24	ア	68	0	0	0.03
24	ア	69	0	0	0.01
24	ア	70	0	0	0.01
24	ア	74	0	0	0.01
24	ア	75	0	0	0.01
24	ア	76	0	0	0.01
24	ア	77	0	0	0.05
24	ア	81	39	0	0.03
24	ア	81	40	0	0.01
24	ア	81	42	0	0.01
24	ア	81	44	0	0.01
24	ア	81	45	0	0.01
24	ア	81	46	0	0.02
24	ア	81	47	0	0.01
24	ア	81	48	0	0.01
24	ア	81	49	0	0.02
24	ア	81	50	0	0.01
24	ア	81	51	0	0.02
24	ア	81	52	0	0.04
24	ア	81	53	0	0.05
24	ア	81	54	0	0.02
24	ア	81	55	0	0.02
24	ア	81	56	0	0.02
24	ア	81	57	0	0.02
24	ア	81	63	0	0.04
24	ア	81	68	0	0.06
24	ア	82	0	0	0.03
24	ア	83	0	0	0.01
24	ア	84	0	0	0.03

三重県型森林区分表 環境林(保全型1)

林班	準林班	番号	枝番	混番	面積
24	ア	85	0	0	0.02
24	ア	86	0	0	0.01
24	ア	87	0	0	0.09
24	ア	88	0	0	0.07
24	ア	90	0	0	0.02
24	ア	91	0	0	0.06
24	ア	92	0	0	0.08
24	イ	1	0	0	0.4
24	イ	3	2	0	0.05
24	イ	3	3	0	0.06
24	イ	3	6	0	0.1
24	イ	3	7	0	0.1
24	イ	4	0	0	0.04
24	イ	4	1	0	0.02
24	イ	5	0	0	0.13
24	イ	5	1	0	0.08
24	イ	5	2	0	0.08
24	イ	5	3	0	0.07
24	イ	5	4	0	0.02
24	イ	5	5	0	0.04
24	イ	5	6	0	0.04
24	イ	5	7	0	0.02
24	イ	5	8	0	0.07
24	イ	6	0	0	0.12
24	イ	7	0	0	0.13
24	イ	8	0	0	0.9
24	イ	9	0	0	0.1
24	イ	10	0	0	0.47
24	イ	12	0	0	0.15
24	イ	13	0	0	0.01
24	イ	13	1	0	0.01
24	イ	13	2	0	0.01
24	イ	13	3	0	0.01
24	イ	13	4	0	0.01
24	イ	13	5	0	0.01
24	イ	13	6	0	0.01
24	イ	13	7	0	0.01
24	イ	13	8	0	0.01
24	イ	13	9	0	0.01
24	イ	13	10	0	0.01
24	イ	13	11	0	0.01
24	イ	13	12	0	0.01
24	イ	13	13	0	0.01
24	イ	13	14	0	0.01
24	イ	14	1	0	0.11
24	イ	14	2	0	0.12
24	イ	16	0	0	0.11
24	イ	16	2	0	0.01
24	イ	16	3	0	0.05
24	イ	16	4	0	0.01
24	イ	16	5	0	0.01
24	イ	16	6	0	0.02
24	イ	16	7	0	0.02
24	イ	16	12	0	0.02
24	イ	16	13	0	0.03
24	ウ	9	0	0	0.08
24	ウ	10	0	0	0.05
24	ウ	11	0	0	0.06
24	ウ	11	1	0	0.04
24	ウ	12	0	0	0.01

三重県型森林区分表 環境林(保全型1)

林班	準林班	番号	枝番	混番	面積
24	ウ	16	0	0	0.01
24	ウ	16	1	0	0.01
24	ウ	17	0	0	0.02
24	ウ	17	1	0	0.03
24	ウ	18	0	0	0.01
24	ウ	19	0	0	0.07
24	ウ	20	0	0	0.06
24	ウ	21	0	0	0.08
24	ウ	21	1	0	0.09
24	ウ	21	2	0	0.03
24	ウ	21	3	0	0.03
24	ウ	21	4	0	0.04
24	ウ	21	5	0	0.03
24	ウ	23	0	0	0.01
24	ウ	23	1	0	0.01
24	ウ	23	2	0	0.01
24	ウ	23	3	0	0.01
24	ウ	23	4	0	0.01
24	ウ	23	5	0	0.01
24	ウ	23	6	0	0.01
24	ウ	23	7	0	0.01
24	ウ	23	8	0	0.01
24	ウ	23	9	0	0.02
24	ウ	24	0	0	0.03
24	ウ	25	0	0	0.02
24	ウ	25	2	0	0.03
24	ウ	26	0	0	0.05
24	ウ	27	0	0	0.01
24	ウ	28	0	0	0.05
24	ウ	29	0	0	0.12
24	ウ	30	1	0	0.01
24	ウ	30	2	0	0.01
24	ウ	31	0	0	0.02
24	ウ	31	1	0	0.01
24	ウ	31	2	0	0.02
24	ウ	31	3	0	0.06
24	ウ	31	4	0	0.19
24	ウ	32	0	0	0.06
24	ウ	32	1	0	0.03
24	ウ	33	0	0	0.06
24	ウ	33	1	0	0.02
24	ウ	36	2	0	0.03
24	ウ	36	3	0	0.02
24	ウ	37	0	0	0.08
24	ウ	37	1	0	0.02
24	ウ	38	0	0	0.03
24	ウ	39	0	0	0.02
24	ウ	40	0	0	0.03
24	ウ	41	0	0	0.03
24	ウ	44	0	0	0.02
24	ウ	45	0	0	0.03
24	ウ	45	1	0	0.01
24	ウ	46	0	0	1.1
24	ウ	47	0	0	1.5
24	ウ	49	0	0	0.2
24	ウ	50	0	0	0.31
24	エ	1	0	0	0.04
24	エ	2	0	0	0.08
24	エ	2	1	0	0.06
24	エ	3	0	0	0.02

三重県型森林区分表 環境林(保全型1)

林班	準林班	番号	枝番	混番	面積
24	I	3	1	0	0.01
24	I	3	2	0	0.02
24	I	4	0	0	0.07
24	I	5	0	0	0.02
24	I	5	1	0	0.03
24	I	5	2	0	0.04
24	I	5	3	0	0.01
24	I	6	0	0	0.02
24	I	6	1	0	0.04
24	I	6	3	0	0.08
24	カ	9	0	0	0.1
24	カ	10	0	0	0.16
25	ア	1	0	0	0.6
25	ア	2	0	0	0.06
25	ア	3	0	0	0.05
25	ア	4	0	0	0.01
25	ア	5	0	0	0.02
25	ア	6	0	0	0.06
25	ア	7	0	0	0.12
25	ア	8	0	0	0.06
25	ア	9	0	0	0.04
25	ア	10	0	0	0.08
25	ア	11	0	0	0.04
25	ア	12	0	0	0.03
25	ア	13	0	0	0.04
25	ア	14	0	0	0.15
25	ア	18	0	0	0.65
25	ア	19	0	0	0.03
25	ア	20	0	0	0.04
25	ア	21	0	0	0.03
25	ア	25	0	0	0.03
25	ア	29	0	0	0.03
25	ア	34	0	0	0.04
25	ア	35	0	0	0.06
25	ア	37	0	0	0.04
25	イ	27	0	0	2
28	ア	14	0	0	0.12
28	ア	17	0	0	0.03
28	ア	18	0	0	0.04
28	ア	19	0	0	0.04
28	ア	20	0	0	0.03
28	ア	21	0	0	0.04
28	ア	22	0	0	0.04
28	ア	24	0	0	0.17
28	ア	26	0	0	0.03
28	イ	1	0	0	0.04
28	イ	2	0	0	0.02
28	イ	13	0	0	0.14
28	イ	16	0	0	0.06
28	イ	20	0	0	0.13
28	イ	31	0	0	0.05
28	イ	32	0	0	0.01
28	イ	33	0	0	0.08
28	イ	35	0	0	0.12
28	イ	69	0	0	0.06
28	イ	70	0	0	0.04
28	イ	71	0	0	0.04
28	イ	72	0	0	0.03
28	イ	73	0	0	0.03
28	オ	2	0	0	0.51

三重県型森林区分表 環境林(保全型1)

林班	準林班	番号	枝番	混番	面積
28	オ	3	0	0	0.11
28	オ	5	0	0	0.18
28	オ	8	0	0	0.1
28	オ	9	0	0	0.2
28	オ	20	0	0	0.04
28	オ	21	0	0	0.49
28	オ	22	0	0	0.19
28	オ	23	0	0	0.17
28	オ	24	0	0	0.13
28	オ	25	0	0	0.14
28	オ	26	0	0	0.1
28	オ	27	0	0	0.11
28	オ	28	0	0	0.27
28	オ	29	0	0	0.3
28	オ	33	0	0	0.12
28	オ	34	0	0	0.12
28	オ	35	0	0	0.2
28	オ	38	0	0	0.15
28	オ	42	0	0	0.75
28	オ	43	0	0	0.08
28	オ	44	0	0	0.25
28	オ	55	0	0	0.05
28	オ	56	0	0	0.05
28	オ	58	0	0	0.06
28	オ	60	0	0	0.04
28	ク	10	0	0	0.03
28	ク	11	0	0	0.06
28	ク	60	0	1	0.08
28	ク	60	0	2	0.08
28	ク	64	0	0	0.2
28	ク	69	0	0	0.28
28	ク	76	0	0	0.05
28	ク	78	0	0	0.03
28	ク	79	0	0	0.06
28	ク	80	0	0	0.05
28	ク	81	0	0	0.04
28	ク	93	0	0	0.04
28	ク	94	0	0	0.03
28	ク	95	0	0	0.02
29	ア	13	0	0	0.03
29	ア	14	0	0	0.06
29	ア	29	0	0	0.22
29	イ	8	0	0	0.08
29	イ	9	1	0	0.05
29	イ	10	0	0	0.11
29	イ	11	0	0	0.05
29	イ	12	0	0	0.11
29	イ	97	0	0	0.04
29	イ	98	0	0	0.01
29	イ	99	0	0	0.01
29	イ	100	0	0	0.02
29	イ	101	0	0	0.05
29	イ	102	0	0	0.04
29	イ	103	0	0	0.04
29	イ	105	0	0	0.06
32	イ	3	0	0	0.13
32	イ	27	0	0	0.15
32	ウ	28	0	0	0.16
32	ウ	30	0	0	0.11
32	ウ	32	0	0	0.08

三重県型森林区分表 環境林(保全型1)

林班	準林班	番号	枝番	混番	面積
32	ウ	38	0	0	0.1
32	ウ	39	0	0	0.1
32	ウ	42	0	0	0.12
32	ウ	44	0	0	0.1
32	エ	14	0	0	0.06
32	エ	15	0	0	0.06
32	オ	40	0	0	0.04
33	ア	1	0	0	0.15
33	ア	2	0	0	0.15
33	ア	3	0	0	0.08
33	ア	4	0	0	0.06
33	ア	5	0	0	0.12
33	ア	6	0	0	0.15
33	ア	7	0	0	0.22
33	ア	8	0	0	0.05
33	ア	9	0	0	0.1
33	ア	10	0	0	0.13
33	ア	53	0	0	0.01
33	ア	54	0	0	0.13
33	ア	55	0	0	0.01
33	ア	73	0	0	0.17
33	ア	75	0	0	0.2
33	ア	76	0	0	0.08
33	ア	77	0	0	0.15
33	ア	79	0	0	0.04
33	ア	80	0	0	0.06
33	ア	82	0	0	0.08
33	ア	83	0	0	0.08
33	ア	84	0	0	0.04
33	ア	85	0	0	0.45
33	ア	86	0	0	0.01
33	ア	87	0	0	0.01
33	ア	91	0	0	0.22
33	ア	92	0	0	0.06
33	ア	94	0	0	0.6
33	ア	95	0	0	0.16
33	ア	96	0	0	0.1
33	ア	127	0	0	0.07
33	ア	129	0	0	0.09
33	イ	7	0	0	0.22
33	イ	8	0	0	0.6
33	イ	18	0	0	0.04
33	イ	19	0	0	0.45
33	イ	21	0	0	0.02
33	イ	22	0	0	0.5
33	イ	24	0	0	0.08
33	イ	26	0	0	0.21
33	イ	28	0	0	0.14
33	イ	29	0	0	0.13
33	イ	30	0	0	0.08
33	イ	31	0	0	0.31
33	イ	32	0	0	0.25
33	イ	50	0	0	0.18
33	イ	54	0	1	0.6
33	イ	54	0	2	0.6
33	イ	59	0	0	0.3
33	イ	60	0	0	0.16
33	イ	63	0	0	0.45
33	ウ	1	0	0	0.26
33	ウ	2	0	0	0.26

三重県型森林区分表 環境林(保全型1)

林班	準林班	番号	枝番	混番	面積
33	ウ	3	0	0	0.13
33	ウ	6	0	0	0.3
33	ウ	7	0	0	0.46
33	ウ	15	0	0	0.13
33	ウ	20	0	0	0.07
33	ウ	28	0	0	0.05
33	ウ	30	0	0	0.12
33	ウ	31	0	0	0.03
33	ウ	32	0	0	0.04
33	ウ	33	0	0	0.14
33	ウ	34	0	0	0.32
33	ウ	35	0	0	0.16
33	ウ	36	0	0	0.32
33	ウ	37	0	0	0.21
33	ウ	38	0	0	0.35
33	ウ	39	0	0	0.09
33	ウ	40	0	0	0.04
33	ウ	41	0	0	0.02
33	ウ	42	0	0	0.38
33	ウ	43	0	0	0.2
33	ウ	47	0	0	0.04
33	ウ	48	0	0	0.04
33	ウ	49	0	0	0.02
33	ウ	50	0	0	0.06
33	ウ	51	0	0	0.32
33	ウ	52	0	0	0.12
33	ウ	53	0	0	0.12
33	ウ	55	0	1	0.03
33	ウ	55	0	2	0.03
33	ウ	56	0	0	0.02
33	ウ	57	0	0	0.5
33	ウ	58	0	0	0.17
33	ウ	60	0	0	0.1
33	ウ	61	0	0	0.15
33	ウ	62	0	0	0.32
33	ウ	64	0	0	0.2
33	ウ	67	0	0	0.12
33	ウ	68	0	0	0.3
33	ウ	69	0	0	0.23
33	ウ	70	0	0	0.13
33	ウ	71	0	0	0.27
33	ウ	72	0	0	0.14
33	ウ	73	0	0	0.58
33	ウ	76	0	0	0.04
33	ウ	77	0	0	0.22
33	エ	10	0	0	0.08
33	エ	12	0	0	0.2
33	エ	13	0	0	0.1
33	エ	14	0	0	0.4
33	エ	15	0	0	0.14
33	エ	16	0	0	0.6
33	エ	17	0	0	0.6
33	エ	24	0	0	0.25
33	エ	36	0	0	0.2
33	エ	37	0	0	0.15
33	エ	39	0	0	0.1
33	エ	40	0	0	0.1
33	エ	41	0	0	0.1
33	エ	43	0	0	0.18
33	エ	44	0	0	0.3

三重県型森林区分表 環境林(保全型1)

林班	準林班	番号	枝番	混番	面積
33	工	45	0	0	0.03
33	工	48	0	0	0.8
33	才	22	0	0	0.44
33	才	27	0	0	1.1
33	才	28	0	0	0.16
33	才	29	0	0	0.39
34	ア	9	0	1	0.57
34	ア	9	0	2	0.5
34	イ	4	0	0	0.04
34	イ	17	0	0	0.05
34	イ	18	0	0	0.04
34	イ	19	0	0	0.08
34	イ	20	0	1	0.15
34	イ	20	0	2	0.15
34	イ	21	0	0	0.1
34	イ	23	0	0	0.04
34	イ	24	0	1	0.04
34	イ	24	0	2	0.05
34	イ	26	0	0	0.01
34	イ	30	0	0	0.04
34	イ	31	0	1	0.03
34	イ	31	0	2	0.03
34	イ	32	0	0	0.09
34	イ	33	0	0	0.06
34	イ	37	0	0	0.07
34	イ	38	0	0	0.05
34	イ	39	0	0	0.05
34	イ	41	0	0	0.04
34	イ	42	0	0	0.04
34	イ	44	0	1	0.06
34	イ	44	0	2	0.07
34	イ	46	0	0	0.06
34	イ	47	0	0	0.06
34	イ	48	0	0	0.04
34	イ	49	0	0	0.05
34	イ	50	0	0	0.06
34	イ	53	0	0	0.03
34	イ	54	0	0	0.04
34	イ	55	0	0	0.1
34	イ	56	0	0	0.11
34	イ	57	0	0	0.18
34	イ	58	0	0	0.08
34	イ	59	0	0	0.06
34	イ	60	0	0	0.06
34	イ	61	0	1	0.06
34	イ	61	0	2	0.06
34	イ	62	0	0	0.12
34	イ	63	0	0	0.12
34	イ	64	0	0	0.15
34	イ	65	0	0	0.2
34	イ	66	0	0	0.25
34	イ	67	0	0	0.11
34	ウ	1	0	0	0.14
34	ウ	1	2	0	0.48
34	ウ	1	3	0	0.48
34	ウ	1	5	1	0.07
34	ウ	1	5	2	0.07
34	ウ	3	0	0	0.05
34	ウ	8	0	0	0.13
34	ウ	10	0	0	0.08

三重県型森林区分表 環境林(保全型1)

林班	準林班	番号	枝番	混番	面積
34	う	11	0	0	0.06
34	う	12	0	0	0.06
34	う	14	0	0	0.03
34	う	15	0	0	0.03
34	う	16	0	0	0.1
34	う	17	0	0	0.25
34	う	18	0	0	0.28
34	う	19	0	0	0.28
34	う	22	0	1	0.04
34	う	22	0	2	0.04
34	う	28	0	0	0.25
34	う	29	0	1	0.11
34	う	29	0	2	0.12
34	う	30	0	0	0.18
34	う	31	0	0	0.11
34	う	32	0	0	0.08
34	う	33	0	0	0.18
34	う	34	0	0	0.1
34	う	35	0	0	0.06
34	う	36	0	0	0.13
34	う	37	0	0	0.1
34	う	38	0	0	0.05
34	う	39	0	0	0.06
34	う	40	0	0	0.02
34	う	41	0	0	0.02
34	う	45	0	0	0.52
35	ア	3	0	0	0.45
35	ア	6	0	0	0.1
35	ア	9	0	1	0.3
35	ア	9	0	2	0.31
35	ア	11	0	0	0.31
35	ア	12	0	1	0.03
35	ア	12	0	2	0.03
35	ア	13	0	0	0.21
35	ア	14	0	0	0.04
35	ア	19	0	0	0.06
35	ア	21	0	0	0.12
35	ア	24	0	0	0.4
35	ア	29	0	0	0.04
35	ア	31	0	0	0.06
35	ア	34	0	0	0.65
35	ア	36	0	0	0.32
35	ア	37	0	0	0.12
35	ア	42	0	0	0.11
35	ア	43	0	0	0.12
35	ア	45	0	0	0.27
35	ア	47	0	0	0.3
35	ア	48	0	0	0.14
35	ア	51	0	0	0.44
35	ア	52	0	0	0.28
35	ア	53	0	0	0.15
35	ア	56	0	0	0.2
35	ア	65	0	0	0.04
35	ア	67	0	0	0.1
35	ア	68	0	0	0.02
35	ア	72	0	0	0.43
35	ア	73	0	0	0.44
35	ア	77	0	0	0.08
35	ア	78	0	0	0.79
35	ア	79	0	0	0.27

三重県型森林区分表 環境林(保全型1)

林班	準林班	番号	枝番	混番	面積
35	ア	80	0	0	0.01
35	ア	81	0	0	0.23
35	ア	82	0	0	0.23
35	ア	83	0	0	0.02
35	ア	86	0	1	0.2
35	ア	86	0	2	0.2
35	ア	87	0	0	0.06
35	ア	88	0	0	0.18
35	ア	97	0	0	0.9
35	ア	99	0	0	0.06
35	ア	100	0	0	0.02
35	ア	102	0	0	0.14
35	ア	103	0	0	0.02
35	ア	104	0	0	0.37
35	ア	105	0	0	0.1
35	ア	106	0	0	0.19
35	ア	107	0	0	0.03
35	ア	109	0	0	0.09
35	イ	1	0	0	0.05
35	イ	1	1	0	0.05
35	イ	5	0	0	0.1
35	イ	7	0	0	0.06
35	イ	7	1	0	0.1
35	イ	10	0	1	0.13
35	イ	10	0	2	0.61
35	イ	11	0	1	0.08
35	イ	11	0	2	0.05
35	イ	12	0	0	0.03
35	イ	13	0	0	0.41
35	イ	14	0	0	0.17
35	イ	15	0	0	0.28
35	イ	17	0	0	0.04
35	イ	18	0	0	0.11
35	イ	19	0	0	0.31
35	イ	20	0	0	0.02
35	イ	24	0	0	0.7
35	イ	25	0	0	0.1
35	イ	26	0	0	0.72
35	イ	28	0	0	0.37
35	イ	33	1	0	0.11
35	イ	33	5	0	0.09
35	イ	33	6	0	0.05
35	イ	33	7	0	0.02
35	イ	33	8	0	0.15
35	イ	33	10	0	0.06
35	イ	33	11	0	0.11
35	イ	33	12	0	0.06
35	イ	33	13	0	0.02
35	イ	33	14	0	0.07
35	イ	33	16	0	0.02
36	ア	4	0	0	0.08
36	ア	6	0	0	0.3
36	ア	7	0	0	0.11
36	ア	9	0	0	0.12
36	ア	10	0	1	0.45
36	ア	10	0	2	0.45
36	ア	11	0	0	0.18
36	ア	12	0	0	0.12
36	ア	19	0	0	0.2
36	ア	20	0	0	0.05

三重県型森林区分表 環境林(保全型1)

林班	準林班	番号	枝番	混番	面積
36	ア	27	0	0	0.07
36	ア	31	0	0	0.13
36	ア	33	0	0	0.15
36	ア	35	0	0	0.16
36	ア	36	0	0	0.19
36	ア	38	0	0	0.2
36	イ	1	0	1	0.07
36	イ	1	0	2	0.12
36	イ	3	0	0	0.1
36	イ	5	0	0	0.43
36	イ	6	0	0	0.13
36	イ	7	0	0	0.04
36	イ	10	0	0	0.14
36	イ	14	0	1	0.1
36	イ	14	0	2	0.1
36	イ	15	0	1	0.18
36	イ	15	0	2	0.19
36	イ	16	0	1	0.35
36	イ	16	0	2	0.36
36	イ	40	1	0	0.41
36	イ	41	1	0	0.22
36	イ	44	0	0	0.53
36	イ	46	0	0	0.02
36	ウ	44	0	0	0.43
36	ウ	52	0	0	0.16
36	ウ	53	0	0	0.17
36	ウ	54	0	0	0.2
36	エ	1	0	0	0.08
36	エ	2	0	0	0.1
36	エ	6	0	0	0.23
36	エ	7	0	0	0.15
36	エ	9	0	0	0.11
36	エ	10	0	0	0.45
36	エ	11	0	0	0.12
36	エ	12	0	0	0.12
36	エ	13	0	0	0.07
36	エ	16	0	0	0.13
36	エ	17	0	0	0.2
36	エ	21	0	0	0.26
36	エ	23	0	0	0.17
36	エ	24	0	0	0.04
36	エ	25	0	0	0.08
36	エ	26	0	0	0.15
36	エ	27	0	0	0.07
36	エ	28	0	0	0.22
36	エ	29	0	0	0.26
36	エ	30	0	0	0.09
36	エ	31	0	0	0.09
36	エ	32	0	0	0.05
36	エ	34	0	0	0.24
36	エ	40	0	0	0.13
36	エ	41	0	0	0.13
36	エ	45	0	0	0.14
36	エ	48	0	0	0.12
36	エ	49	0	0	0.15
36	エ	50	0	0	0.16
36	エ	55	0	0	0.1
36	エ	56	0	0	0.42
36	エ	57	0	0	0.18
36	エ	59	0	0	0.16

三重県型森林区分表 環境林(保全型1)

林班	準林班	番号	枝番	混番	面積
36	I	60	0	0	0.12
36	I	62	0	0	0.53
36	I	63	0	0	0.1
36	I	64	0	0	0.12
36	I	65	0	0	0.09
36	I	66	0	0	0.12
36	I	68	0	0	0.09
36	I	73	0	0	0.41
36	I	86	0	0	0.27
36	I	87	0	0	0.1
36	I	88	0	0	0.16
36	I	90	0	0	0.02
36	I	91	0	0	0.13
36	I	92	0	0	0.02
36	I	93	0	0	0.1
36	I	96	0	0	0.12
36	I	97	0	0	0.01
36	I	99	0	0	0.01
36	I	100	0	0	0.11
36	I	101	0	1	0.14
36	I	101	0	2	0.14
36	I	103	0	0	0.15
36	I	104	0	0	0.03
36	I	105	0	0	0.16
36	I	107	0	0	0.05
36	I	108	0	0	0.15
36	I	109	0	0	0.04
36	I	110	0	0	0.03
36	I	111	0	0	0.16
36	I	112	0	0	0.24
36	I	113	0	0	0.35
37	ア	19	0	0	0.1
37	ア	19	1	0	0.02
37	イ	12	0	0	0.1
37	イ	13	2	0	0.24
37	イ	45	0	0	0.16
37	イ	52	0	0	0.35
37	イ	66	0	0	0.08
37	イ	67	0	0	0.07
37	イ	68	0	0	0.29
37	イ	69	0	0	0.25
37	イ	77	0	0	0.05
37	イ	78	0	0	0.08
37	ウ	8	0	0	0.13
37	ウ	11	2	0	0.05
37	ウ	11	4	0	0.02
37	ウ	11	5	0	0.05
37	ウ	11	6	0	0.04
37	ウ	11	7	0	0.03
37	ウ	11	8	0	0.03
37	ウ	11	9	0	0.06
37	ウ	11	10	0	0.06
37	ウ	11	11	0	0.06
37	ウ	11	12	0	0.01
37	ウ	18	0	1	0.06
37	ウ	18	0	2	0.06
37	ウ	19	0	1	0.18
37	ウ	19	0	2	0.03
37	ウ	24	0	0	0.03
37	ウ	25	0	0	0.05

三重県型森林区分表 環境林(保全型1)

林班	準林班	番号	枝番	混番	面積
37	ウ	29	0	1	0.03
37	ウ	29	0	2	0.03
38	ア	18	0	0	0.08
38	ア	35	0	0	0.03
38	ア	39	0	0	0.54
38	ア	40	0	0	0.7
38	イ	27	0	0	0.04
38	イ	37	0	0	0.24
38	ウ	30	0	0	0.04
38	ウ	32	0	0	0.08
38	ウ	34	0	0	0.07
38	ウ	35	0	0	0.08
38	ウ	36	0	0	0.08
38	ウ	37	0	0	0.05
38	ウ	38	0	0	0.05
38	ウ	39	0	0	0.08
38	ウ	40	0	0	0.1
38	ウ	66	0	0	0.02
38	ウ	67	0	0	0.08
38	ウ	69	0	0	0.06
38	ウ	72	0	0	0.05
38	ウ	73	0	0	0.04
38	ウ	77	0	0	0.1
38	ウ	78	0	0	0.16
38	ウ	86	0	1	0.38
38	ウ	86	0	2	0.37
39	ア	4	0	0	0.3
39	ア	7	0	0	0.08
39	ア	30	0	0	0.54
39	ア	31	0	0	0.02
39	ア	39	0	0	0.16
39	ア	40	0	0	0.53
39	ア	41	0	0	0.83
39	ア	41	1	0	0.15
39	ア	43	0	0	0.08
39	ア	44	0	0	0.01
39	ア	45	0	1	0.3
39	ア	45	0	2	0.29
39	ア	54	0	0	0.15
39	イ	1	0	0	0.32
39	イ	19	0	0	0.11
39	イ	20	0	0	0.21
39	イ	35	0	0	0.19
39	イ	36	0	0	0.15
39	イ	38	0	0	0.14
39	イ	40	0	0	0.02
39	イ	41	0	0	0.3
39	イ	45	0	0	0.02
39	イ	47	0	0	0.02
39	ウ	2	0	0	0.08
39	ウ	3	0	0	0.03
39	ウ	5	0	0	0.01
39	ウ	6	0	0	0.19
39	ウ	7	0	0	0.18
39	ウ	26	0	0	0.13
39	ウ	44	0	0	0.13
39	ウ	45	0	0	0.05
39	ウ	47	0	0	0.01
39	ウ	55	0	0	0.02
39	ウ	56	0	0	0.02

三重県型森林区分表 環境林(保全型1)

林班	準林班	番号	枝番	混番	面積
39	ウ	86	0	0	0.05
39	ウ	92	0	0	0.14
39	ウ	93	0	0	0.21
39	ウ	94	0	0	0.12
39	ウ	95	0	0	0.04
39	ウ	96	0	0	0.11
39	ウ	97	0	0	0.04
39	ウ	98	0	0	0.11
39	ウ	99	0	0	0.13
39	ウ	100	0	0	0.05
39	ウ	101	0	0	0.02
39	ウ	102	0	0	0.01
39	ウ	103	0	0	0.03
39	ウ	104	0	0	0.03
39	ウ	130	0	0	0.03
39	ウ	132	0	0	0.04
39	ウ	133	0	0	0.06
39	ウ	134	0	0	0.04
39	ウ	135	0	0	0.04
39	ウ	136	0	0	0.04
39	ウ	137	0	0	0.06
39	ウ	139	0	0	0.32
39	ウ	140	0	0	0.3
39	ウ	141	0	0	0.02
39	ウ	142	0	0	0.03
39	ウ	144	0	0	0.02
39	ウ	145	0	0	0.02
39	ウ	146	0	0	0.11
39	エ	23	1	0	0.57
39	エ	23	2	0	0.02
39	エ	23	3	0	0.01
39	エ	26	0	0	0.2
39	エ	27	0	0	0.2
40	ア	2	0	0	0.02
40	ア	3	0	0	0.16
40	ア	6	0	0	0.08
40	ア	8	0	0	0.04
40	ア	9	0	0	0.06
40	ア	12	0	0	0.03
40	ア	16	0	1	0.02
40	ア	16	0	2	0.03
40	ア	22	0	0	0.24
40	ア	23	0	0	0.19
40	ア	26	0	0	0.11
40	ア	28	0	0	0.58
40	ア	29	0	0	0.63
40	ア	30	0	0	0.41
40	ア	31	0	0	0.34
40	ア	32	0	0	0.59
40	ア	33	0	0	0.94
40	ア	34	0	0	0.51
40	ア	35	0	0	0.83
40	ア	36	0	0	0.26
40	ア	37	0	0	0.12
40	ア	38	0	0	0.06
40	ア	39	0	0	0.12
40	ア	41	0	0	0.35
40	ア	42	0	0	1.88
40	ア	43	0	0	2.74
40	ア	44	0	0	0.09

三重県型森林区分表 環境林(保全型1)

林班	準林班	番号	枝番	混番	面積
40	ア	45	0	0	1.89
40	ア	46	0	0	0.06
40	ア	47	0	0	0.43
40	ア	49	0	0	0.37
40	ア	50	0	0	0.34
40	ア	51	0	0	0.14
40	ア	52	0	1	0.25
40	ア	52	0	2	0.49
40	ア	53	0	0	0.17
40	ア	54	1	0	0.11
40	ア	54	2	0	0.05
40	ア	55	0	0	0.12
40	ア	56	0	0	0.04
40	ア	57	0	0	0.17
40	ア	59	0	0	0.03
40	ア	60	0	0	0.04
40	ア	61	0	0	0.09
40	ア	62	0	0	0.16
40	ア	64	0	0	0.54
40	ア	65	0	0	0.08
40	ア	66	0	0	0.04
40	ア	67	1	0	0.02
40	ア	67	2	0	0.02
40	ア	69	0	0	0.13
40	イ	1	1	0	0.03
40	イ	2	0	0	0.26
40	イ	3	0	0	0.07
40	イ	4	0	0	0.06
40	イ	6	0	0	0.03
40	イ	12	1	0	0.11
40	イ	15	0	0	0.36
40	イ	29	0	0	0.45
40	イ	30	1	0	0.28
40	イ	31	0	0	0.06
40	イ	32	0	0	0.13
40	イ	33	0	0	0.13
40	イ	34	1	0	0.07
40	イ	34	2	0	0.14
40	イ	35	0	0	0.12
40	イ	37	0	0	0.04
40	イ	38	0	0	0.36
40	イ	39	0	0	0.08
40	イ	46	0	0	0.06
40	イ	47	0	0	0.35
40	イ	48	0	1	0.06
40	イ	48	0	2	0.06
40	イ	49	1	0	0.21
40	イ	50	0	1	0.02
40	イ	50	0	2	0.12
40	イ	51	0	0	0.14
40	イ	52	0	0	1.04
40	イ	53	0	0	0.09
40	イ	54	0	0	0.16
40	イ	55	0	1	0.04
40	イ	55	0	2	0.02
40	イ	56	0	0	0.17
40	イ	57	0	0	0.08
40	イ	58	0	0	0.08
40	イ	61	1	0	0.08
40	イ	61	2	0	0.06

三重県型森林区分表 環境林(保全型1)

林班	準林班	番号	枝番	混番	面積
40	イ	62	0	0	0.08
40	イ	63	0	0	0.9
40	イ	64	1	0	0.1
40	イ	64	2	0	0.3
40	イ	64	3	0	0.4
40	イ	65	0	0	0.04
40	イ	66	0	0	0.26
40	イ	67	1	0	0.26
40	イ	67	2	0	0.34
40	イ	68	0	0	0.42
40	イ	69	0	0	0.14
40	イ	70	0	0	0.13
40	ウ	4	0	0	0.07
40	ウ	5	1	0	0.08
40	ウ	7	0	0	0.74
40	ウ	8	1	0	0.33
40	ウ	8	2	0	0.27
40	ウ	8	3	0	0.78
40	ウ	9	0	0	0.08
40	ウ	10	0	0	0.35
40	ウ	11	0	0	0.24
40	ウ	12	0	1	0.3
40	ウ	12	0	2	1.08
40	ウ	13	0	0	0.16
40	ウ	14	0	0	0.99
40	ウ	15	0	0	0.33
40	ウ	16	0	0	0.14
40	ウ	18	0	0	0.13
40	ウ	19	1	0	0.14
40	ウ	19	2	0	0.07
40	ウ	21	0	0	0.58
40	ウ	23	2	0	0.56
40	ウ	24	0	0	0.18
40	ウ	25	0	0	0.13
40	ウ	26	0	0	0.07
40	ウ	30	0	0	0.04
40	ウ	31	0	0	0.06
41	ア	13	0	0	0.02
41	ア	18	0	0	0.03
41	ア	27	0	0	0.07
41	ア	31	0	0	0.06
41	ア	32	0	0	0.1
41	ア	33	0	0	0.09
41	ア	35	0	0	0.14
41	ア	39	0	1	0.06
41	ア	39	0	2	0.07
41	ア	42	0	0	0.5
41	ア	43	0	0	0.11
41	ア	46	0	0	0.1
41	ア	50	1	0	0.41
41	ア	51	1	0	0.57
41	ア	51	2	0	0.04
41	ア	52	1	0	0.64
41	ア	53	0	0	0.1
41	ア	54	1	0	0.35
41	ア	56	0	0	0.12
41	ア	57	0	0	0.07
41	ア	60	1	0	0.11
41	ア	61	0	0	0.11
41	ア	62	1	0	0.18

三重県型森林区分表 環境林(保全型1)

林班	準林班	番号	枝番	混番	面積
41	イ	1	0	0	0.19
41	イ	2	0	0	0.04
41	イ	3	0	0	0.09
41	イ	4	1	0	0.26
41	イ	7	0	0	0.12
41	イ	8	0	0	0.06
41	イ	9	0	0	0.06
41	イ	10	0	0	0.05
41	イ	11	0	0	0.18
41	イ	12	0	0	0.07
41	イ	13	0	0	0.03
41	イ	14	0	0	0.25
41	イ	15	0	0	0.07
41	イ	16	0	0	0.12
41	イ	18	0	0	0.22
41	イ	19	0	0	0.26
41	イ	20	0	0	0.17
41	イ	22	0	0	0.11
41	イ	26	0	0	0.25
41	イ	27	0	0	0.16
41	イ	29	0	0	0.11
41	イ	30	0	0	0.2
41	イ	32	0	1	0.02
41	イ	32	0	2	0.23
41	イ	34	0	0	0.12
41	イ	35	0	0	0.05
41	イ	37	0	0	0.06
41	イ	39	0	0	0.14
41	イ	40	0	0	0.05
41	イ	41	0	0	0.13
41	イ	44	0	0	0.04
41	イ	45	0	0	0.38
41	イ	47	0	0	0.01
41	イ	48	0	0	0.02
41	イ	49	0	0	0.11
41	イ	50	0	0	0.08
41	イ	51	0	0	0.1
41	イ	52	0	0	0.1
41	イ	53	0	0	0.06
41	イ	54	1	0	0.07
41	イ	54	2	0	0.07
41	イ	54	3	0	0.08
41	イ	55	1	0	0.26
41	イ	56	0	0	0.17
41	イ	57	0	0	0.14
41	イ	60	0	0	0.03
41	イ	62	0	0	0.04
41	イ	64	0	0	0.03
41	イ	65	0	0	0.02
41	イ	66	0	0	0.05
41	イ	69	0	0	0.08
41	イ	70	0	0	0.14
41	イ	71	1	0	0.03
41	イ	71	2	0	0.01
41	イ	73	0	0	0.05
41	イ	75	0	0	0.24
41	イ	76	0	0	0.07
41	イ	77	0	0	0.1
41	イ	78	0	0	0.04
41	イ	79	0	0	0.22

三重県型森林区分表 環境林(保全型1)

林班	準林班	番号	枝番	混番	面積
41	イ	80	0	0	0.11
41	イ	81	0	0	0.56
41	イ	82	0	0	0.14
41	イ	83	0	0	0.04
41	イ	84	0	0	0.03
41	イ	85	0	0	0.07
41	イ	86	0	0	0.04
41	イ	87	0	0	0.05
41	イ	88	0	0	0.21
41	イ	89	0	0	0.04
41	イ	92	0	0	0.12
41	イ	93	0	0	0.15
41	イ	94	0	0	0.17
41	イ	95	0	0	0.08
41	イ	96	0	0	0.21
41	イ	97	0	0	0.23
41	イ	98	0	0	0.07
41	イ	99	0	0	0.2
41	イ	100	0	0	0.68
41	イ	101	0	0	0.04
41	イ	102	0	1	0.02
41	イ	102	0	2	0.01
41	イ	103	0	1	0.17
41	イ	103	0	2	0.16
41	イ	107	0	0	0.06
41	イ	108	0	0	0.09
41	イ	109	0	0	0.08
41	イ	110	0	0	0.13
41	イ	111	0	0	0.06
41	イ	112	0	0	0.22
41	イ	113	0	0	0.04
41	イ	114	0	0	0.04
41	イ	115	0	0	0.04
41	イ	116	0	0	0.13
41	イ	117	0	0	0.1
41	イ	120	0	0	0.3
41	イ	121	0	0	0.22
41	ウ	1	0	0	0.06
41	ウ	2	0	0	0.11
41	ウ	5	1	0	0.13
41	ウ	5	2	0	0.03
41	ウ	7	1	0	0.05
41	ウ	7	2	0	0.14
41	ウ	13	0	0	0.14
41	ウ	14	0	0	0.12
41	ウ	16	0	0	0.08
41	ウ	17	0	0	0.24
41	ウ	18	0	0	0.03
41	ウ	19	0	0	0.25
41	ウ	20	0	0	0.1
41	ウ	21	0	0	0.06
41	ウ	22	0	0	0.01
41	ウ	23	0	0	0.02
41	ウ	24	0	0	0.28
41	ウ	25	0	0	0.07
41	ウ	26	0	0	0.3
41	ウ	27	0	0	0.03
41	ウ	28	0	0	0.48
41	ウ	29	0	0	0.04
41	ウ	30	0	0	1.62

三重県型森林区分表 環境林(保全型1)

林班	準林班	番号	枝番	混番	面積
41	ウ	31	0	0	0.19
41	ウ	32	0	0	0.06
41	ウ	33	0	0	0.11
41	ウ	34	1	0	1.22
41	ウ	34	2	0	0.14
41	ウ	35	0	0	0.07
41	ウ	36	0	0	0.18
41	ウ	37	0	0	0.08
41	ウ	38	0	0	0.78
41	ウ	39	0	0	0.08
41	ウ	40	0	0	1.34
41	ウ	41	0	0	0.41
41	ウ	42	0	0	0.24
41	ウ	45	1	0	0.59
41	ウ	46	0	0	0.06
41	ウ	47	0	0	0.22
41	ウ	49	1	0	0.12
41	ウ	50	0	0	0.07
41	ウ	52	0	0	0.04
41	ウ	54	0	0	0.02
41	ウ	59	0	0	0.08
41	ウ	62	0	0	0.06
41	ウ	63	0	0	0.04
41	エ	4	0	0	0.07
41	エ	5	0	0	0.02
41	エ	6	0	0	0.03
41	エ	7	1	0	0.05
41	エ	7	2	0	0.03
41	エ	8	0	0	0.05
41	エ	9	1	0	0.08
41	エ	9	2	0	0.05
41	エ	10	0	0	0.03
41	エ	11	0	0	0.04
41	エ	12	1	0	0.2
41	エ	16	0	0	0.03
41	エ	27	1	0	0.04
41	エ	27	2	0	0.03
41	エ	28	0	0	0.04
41	エ	29	0	0	0.04
41	エ	30	0	0	0.07
41	エ	31	0	0	0.03
41	エ	32	0	0	0.05
41	エ	33	0	0	0.04
41	エ	34	0	0	0.02
41	エ	39	0	0	0.08
41	エ	40	0	0	0.04
41	エ	41	0	0	0.05
41	エ	42	0	0	0.03
41	エ	44	0	0	0.04
41	エ	45	0	0	0.03
41	エ	46	0	0	0.04
41	エ	47	0	0	0.05
41	エ	50	0	0	0.08
41	エ	51	0	0	0.1
41	エ	52	0	0	0.1
41	エ	53	0	0	0.11
41	エ	54	1	0	0.27
41	エ	55	0	0	0.03
41	エ	56	0	0	0.3
41	エ	57	0	0	0.06

三重県型森林区分表 環境林(保全型1)

林班	準林班	番号	枝番	混番	面積
41	I	58	0	0	0.01
41	I	59	0	0	0.12
41	I	60	0	0	0.05
41	I	61	0	0	0.05
41	I	62	0	0	0.03
41	I	63	0	0	0.06
41	I	65	1	0	0.88
42	F	8	0	0	0.03
42	F	10	0	0	0.04
42	F	14	0	0	0.18
42	F	19	0	1	0.3
42	F	19	0	2	0.05
42	F	20	0	0	0.15
42	F	23	0	0	0.39
42	F	24	0	0	0.5
42	F	27	0	1	0.01
42	F	27	0	2	0.01
42	F	30	0	1	0.16
42	F	30	0	2	0.03
42	F	32	0	0	0.28
42	F	33	0	0	0.02
42	F	34	0	0	0.21
42	F	35	0	0	0.35
42	F	36	0	0	0.32
42	F	37	0	0	0.32
42	F	38	1	0	0.35
42	F	38	2	0	0.11
42	F	41	0	1	0.53
42	F	41	0	2	0.52
42	F	42	0	0	0.07
42	F	51	2	0	0.4
42	I	38	0	0	0.06
42	I	42	0	0	0.14
42	I	44	0	0	0.02
42	I	45	0	0	0.07
42	I	46	0	0	0.08
42	I	48	3	0	0.18
42	I	48	4	0	0.18
42	I	48	5	0	0.18
42	I	48	6	0	0.01
42	I	48	7	0	0.06
42	I	48	8	0	0.06
42	I	48	9	0	0.06
42	I	48	10	0	0.06
42	I	48	11	0	0.06
42	I	48	12	0	0.06
42	I	48	13	0	0.23
42	I	48	14	0	0.06
42	I	53	0	0	0.57
42	I	54	0	0	0.39
42	I	55	0	0	0.4
42	I	56	0	0	0.14
42	I	57	0	0	0.5
42	I	58	0	0	0.4
43	F	9	0	0	1.13
43	F	12	0	1	0.02
43	F	12	0	2	0.04
43	I	12	0	0	0.15
43	I	18	0	0	0.02
43	ウ	4	0	0	0.11

三重県型森林区分表 環境林(保全型1)

林班	準林班	番号	枝番	混番	面積
43	ウ	13	0	0	0.17
43	ウ	14	0	0	0.17
43	ウ	17	0	1	0.38
43	ウ	17	0	2	0.26
43	ウ	29	0	0	0.15
43	ウ	30	0	0	0.18
43	ウ	31	0	0	0.19
43	ウ	36	0	1	0.35
43	ウ	36	0	2	0.35
43	オ	15	0	1	0.1
43	オ	15	0	2	0.1
43	オ	15	1	1	0.16
43	オ	15	1	2	0.6
43	オ	16	0	0	0.31
43	オ	17	0	0	0.1
43	オ	21	0	0	0.06
43	オ	22	0	0	0.35
43	カ	1	0	0	0.2
43	カ	2	0	1	0.02
43	カ	2	0	2	0.02
43	カ	3	1	1	0.01
43	カ	3	1	2	0.02
43	カ	9	1	1	0.02
43	カ	9	1	2	0.1
43	カ	10	0	0	0.1
43	カ	13	0	0	0.02
43	カ	17	3	0	0.01
43	カ	26	0	1	0.01
43	カ	26	0	2	0.01
45	ア	48	0	1	0.19
45	ア	48	0	2	0.18
45	イ	29	0	0	0.03
45	イ	33	0	0	0.05
45	イ	34	0	0	0.31
45	イ	35	0	0	0.32
45	ウ	1	0	0	0.14
45	ウ	5	0	0	0.81
45	ウ	6	0	0	0.33
45	ウ	8	0	0	0.01
45	ウ	8	1	0	0.01
45	ウ	8	2	0	0.07
45	ウ	8	3	0	0.09
45	ウ	8	4	0	0.02
45	ウ	8	5	0	0.01
45	ウ	8	6	0	0.01
45	ウ	8	8	0	0.01
45	ウ	8	9	0	0.04
45	ウ	8	10	0	0.04
45	ウ	8	11	0	0.02
45	ウ	8	12	0	0.02
45	ウ	8	13	0	0.01
45	ウ	8	14	0	0.03
45	ウ	8	15	1	0.01
45	ウ	8	15	2	0.01
45	ウ	9	0	0	0.01
45	ウ	9	1	0	0.01
45	ウ	10	0	0	0.01
45	ウ	11	0	0	0.01
45	ウ	11	1	0	0.02
45	ウ	12	0	0	0.05

三重県型森林区分表 環境林(保全型1)

林班	準林班	番号	枝番	混番	面積
45	ウ	13	0	0	0.1
45	ウ	14	0	0	0.21
45	ウ	15	0	0	0.1
45	ウ	16	0	0	0.1
45	ウ	17	0	0	0.1
45	ウ	18	0	0	0.27
45	ウ	19	0	1	0.04
45	ウ	19	0	2	0.2
45	ウ	20	0	0	0.41
45	ウ	22	0	0	0.07
45	ウ	23	0	0	0.03
45	ウ	33	0	0	0.31
45	ウ	34	0	0	0.01
45	ウ	35	0	1	0.19
45	ウ	35	0	2	0.05
45	ウ	36	0	1	0.05
45	ウ	36	0	2	0.02
45	ウ	36	1	0	0.02
45	ウ	37	0	0	0.13
45	ウ	38	0	1	0.17
45	ウ	38	0	2	0.1
46	ア	67	0	1	0.01
46	ア	67	0	2	0.01
46	ア	71	0	0	0.11
46	ア	80	0	0	0.02
46	ア	81	0	0	0.05
46	ア	82	0	1	0.01
46	ア	82	0	2	0.01
46	イ	14	3	0	0.01
46	イ	14	4	0	0.04
46	イ	14	5	0	0.04
46	イ	14	6	0	0.01
46	イ	14	7	0	0.03
46	イ	14	8	0	0.03
46	イ	14	9	0	0.07
46	イ	15	0	0	1.02
46	イ	16	1	0	0.08
47	ア	1	0	0	0.03
47	ア	3	0	0	0.01
47	ア	5	0	0	0.47
47	ア	5	1	0	0.04
47	ア	5	2	0	0.16
47	ア	6	0	0	0.04
47	ア	7	1	0	0.04
47	ア	8	0	0	0.2
47	ア	9	0	0	0.16
47	ア	10	0	1	0.08
47	ア	10	0	2	0.07
47	ア	11	0	0	0.06
47	ア	12	0	0	0.1
47	ア	13	0	0	0.04
47	ア	14	0	0	0.04
47	ア	17	0	0	0.03
47	ア	18	0	0	0.03
47	ア	19	0	0	0.04
47	ア	20	0	0	0.02
47	ア	21	0	0	0.05
47	ア	22	0	0	0.05
47	ア	23	0	0	0.14
47	ア	24	0	0	0.08

三重県型森林区分表 環境林(保全型1)

林班	準林班	番号	枝番	混番	面積
47	ア	25	0	0	0.06
47	ア	26	0	1	0.01
47	ア	26	0	2	0.02
47	ア	30	0	0	0.04
47	ア	31	0	0	0.03
47	ア	32	0	0	0.03
47	ア	33	0	0	0.03
47	ア	34	0	0	0.04
47	イ	22	0	0	0.02
47	イ	23	0	0	0.02
47	ウ	1	0	0	0.04
47	ウ	7	0	0	0.32
47	ウ	8	0	0	1.21
47	ウ	9	0	0	0.18
47	ウ	11	0	0	1.38
47	ウ	12	0	0	0.97
47	ウ	13	0	0	0.64
47	ウ	14	0	0	0.2
47	ウ	16	0	0	0.92
47	ウ	17	0	0	0.09
47	ウ	17	1	0	0.07
47	ウ	17	2	0	0.12
47	オ	1	0	0	0.03
47	オ	2	0	0	0.05
47	オ	3	0	0	0.12
47	オ	4	0	0	0.08
47	オ	5	0	0	0.09
47	オ	6	0	0	0.03
47	オ	7	0	0	0.05
47	オ	8	0	0	0.05
47	オ	9	0	0	0.11
47	オ	10	0	0	0.03
47	オ	12	0	0	0.03
47	オ	13	0	0	0.01
47	オ	14	0	1	0.04
47	オ	14	0	2	0.03
47	オ	15	0	0	0.07
47	オ	16	0	0	0.08
47	オ	17	0	0	0.12
47	オ	18	0	0	0.07
47	オ	19	0	0	0.17
47	オ	20	0	0	0.07
47	オ	21	0	0	0.05
47	オ	22	0	0	0.09
47	オ	23	0	0	0.06
47	オ	25	0	0	0.06
47	オ	26	0	0	0.08
47	オ	27	0	0	0.08
47	オ	28	0	0	0.06
47	オ	29	0	0	0.32
47	オ	30	0	1	0.12
47	オ	30	0	2	0.12
47	オ	31	0	0	0.02
47	オ	32	0	0	0.03
47	オ	33	0	0	0.04
47	オ	34	0	0	0.05
47	オ	35	0	0	0.04
47	オ	36	0	0	0.05
47	オ	41	0	0	0.05
47	オ	45	0	0	0.02

三重県型森林区分表 環境林(保全型1)

林班	準林班	番号	枝番	混番	面積
47	才	47	0	0	0.05
47	才	49	0	0	0.02
48	イ	3	0	0	0.75
48	工	31	0	0	0.05
48	工	32	0	0	0.1
48	工	34	0	0	0.04
48	工	65	0	0	0.04
48	才	16	0	0	0.26
48	才	17	0	0	0.04
48	才	18	0	0	0.06
48	才	20	0	0	0.06
48	才	21	0	0	0.09
48	才	23	0	0	0.03
48	才	24	0	0	0.03
48	才	29	0	0	0.06
48	才	30	0	0	0.04
48	才	31	0	0	0.06
48	才	32	0	0	0.05
48	才	36	0	0	0.07
48	才	37	0	0	0.07
48	才	38	0	0	0.1
48	才	41	0	0	0.11
48	才	43	0	0	0.06
48	才	53	0	0	0.26
48	才	54	0	0	0.1
48	才	59	0	1	0.11
48	才	59	0	2	0.12
48	才	60	0	0	0.07
48	才	61	0	0	0.07
48	カ	2	0	0	0.06
48	カ	2	1	0	0.06
48	カ	2	2	0	0.05
48	カ	10	0	1	0.18
48	カ	10	0	2	0.03
48	カ	11	0	0	0.04
48	カ	12	0	0	0.07
48	カ	15	0	1	0.03
48	カ	15	0	2	0.03
48	カ	17	0	1	0.06
48	カ	17	0	2	0.05
48	カ	18	0	0	0.05
48	カ	19	0	1	0.02
48	カ	19	0	2	0.03
48	カ	24	0	0	0.02
48	カ	25	0	1	0.03
48	カ	25	0	2	0.04
48	カ	26	0	1	0.04
48	カ	26	0	2	0.04
48	カ	27	0	1	0.04
48	カ	27	0	2	0.04
48	カ	28	0	0	0.05
48	カ	29	0	0	0.05
48	カ	30	0	0	0.04
48	カ	34	0	0	0.28
48	カ	41	0	0	0.06
48	カ	42	0	0	0.12
48	カ	43	0	0	0.05
48	カ	44	0	0	0.18
48	カ	45	0	0	0.05
48	カ	46	0	0	0.19

三重県型森林区分表 環境林(保全型1)

林班	準林班	番号	枝番	混番	面積
48	カ	47	0	0	0.09
48	カ	48	0	0	0.07
48	カ	49	0	0	0.05
48	カ	50	0	1	0.05
48	カ	50	0	2	0.04
48	カ	53	0	0	0.09
48	カ	54	0	0	0.05
48	カ	55	0	0	0.05
48	キ	1	0	1	0.15
48	キ	1	0	2	0.16
48	キ	2	0	1	0.07
48	キ	2	0	2	0.07
48	キ	4	0	0	0.04
48	キ	5	0	0	0.14
48	キ	7	0	0	0.03
48	キ	8	0	1	0.11
48	キ	8	0	2	0.11
48	キ	9	0	0	0.01
48	キ	10	0	0	0.13
48	キ	11	0	0	0.03
48	キ	13	0	0	0.05
48	キ	16	0	0	0.09
48	キ	17	0	0	0.05
48	キ	19	0	1	0.04
48	キ	19	0	2	0.03
48	キ	20	0	0	0.14
48	キ	21	0	1	0.01
48	キ	21	0	2	0.02
48	キ	24	0	0	0.05
48	キ	25	0	0	0.11
48	キ	26	0	0	0.05
48	キ	27	0	0	0.13
48	キ	30	0	0	0.09
48	キ	31	0	1	0.08
48	キ	31	0	2	0.09
48	キ	32	0	0	0.03
48	キ	33	0	0	0.06
48	キ	36	0	0	0.43
48	キ	37	0	0	0.06
48	キ	40	0	1	0.02
48	キ	40	0	2	0.03
48	キ	43	0	0	0.03
48	キ	45	0	1	0.03
48	キ	45	0	2	0.03
48	キ	46	0	0	0.03
48	キ	47	0	0	0.06
48	キ	48	0	0	0.03
48	キ	49	0	0	0.03
48	キ	50	0	0	0.09
48	キ	51	0	0	0.05
48	キ	52	0	0	0.03
48	キ	53	0	0	0.01
48	キ	54	0	0	0.07
48	キ	55	0	0	0.03
48	キ	56	0	0	0.04
48	キ	57	0	0	0.05
48	キ	58	0	0	0.06
48	キ	59	0	1	0.06
48	キ	59	0	2	0.05
48	キ	62	0	0	0.02

三重県型森林区分表 環境林(保全型1)

林班	準林班	番号	枝番	混番	面積
48	キ	63	0	0	0.02
48	キ	65	0	0	0.02
48	キ	66	0	1	0.57
48	キ	66	0	2	0.43
48	キ	66	0	3	0.43
49	ア	34	0	0	0.01
49	ア	35	0	0	0.03
49	ア	63	0	0	0.01
49	ア	64	0	0	0.1
49	ア	65	0	0	0.04
49	ア	68	0	0	0.03
49	ア	70	0	0	0.01
49	ア	71	0	0	0.01
49	ア	72	0	0	0.06
49	ア	77	0	0	0.01
49	イ	2	0	0	0.02
49	イ	3	0	0	0.03
49	イ	4	0	1	0.01
49	イ	4	0	2	0.01
49	イ	5	0	0	0.04
49	イ	6	0	0	0.01
49	イ	7	0	0	0.27
49	イ	8	0	0	0.03
49	イ	9	0	1	0.02
49	イ	9	0	2	0.04
49	イ	10	0	0	0.05
49	イ	13	0	0	0.12
49	イ	14	0	0	0.05
49	イ	15	0	0	0.04
49	イ	16	0	0	0.05
49	イ	22	0	0	0.02
49	イ	23	1	0	0.22
49	イ	23	2	0	0.08
49	イ	24	0	0	0.29
49	イ	25	0	0	0.09
49	イ	27	0	0	0.01
49	イ	29	0	1	0.02
49	イ	29	0	2	0.06
49	イ	30	0	0	0.03
49	イ	31	0	0	0.04
49	イ	33	0	0	0.01
49	イ	34	0	0	0.07
49	イ	35	0	0	0.01
49	イ	36	0	0	0.04
49	イ	37	0	0	0.07
49	イ	38	0	0	0.04
49	イ	39	0	0	0.03
49	イ	40	0	0	0.02
49	イ	41	0	0	0.13
49	イ	43	0	0	0.04
49	イ	45	0	0	0.01
49	イ	46	0	0	0.01
49	イ	47	0	0	0.02
49	イ	48	0	0	0.05
49	イ	50	0	0	0.02
49	イ	51	0	1	0.01
49	イ	51	0	2	0.01
49	イ	51	0	3	0.01
49	イ	52	0	1	0.01
49	イ	52	0	2	0.01

三重県型森林区分表 環境林(保全型1)

林班	準林班	番号	枝番	混番	面積
49	イ	53	0	0	0.03
49	イ	55	0	0	0.02
49	イ	58	0	0	0.05
49	イ	60	0	0	0.1
49	イ	62	1	0	0.07
49	イ	63	0	0	0.03
49	イ	64	0	0	0.03
49	イ	65	0	0	0.03
49	イ	66	0	0	0.05
49	イ	67	0	0	0.03
49	イ	68	0	0	0.03
49	イ	69	0	0	0.01
49	イ	70	0	0	0.1
49	イ	71	0	0	0.04
49	イ	72	0	0	0.06
49	イ	73	0	0	0.01
49	イ	74	0	0	0.01
49	イ	75	0	0	0.02
49	イ	76	0	0	0.01
49	イ	78	1	0	0.3
49	イ	78	3	0	0.11
49	イ	79	0	0	0.05
49	イ	80	0	0	0.02
49	イ	81	0	0	0.01
49	イ	82	0	0	0.03
49	イ	83	0	0	0.04
49	イ	87	0	0	0.26
49	イ	99	0	0	0.03
49	イ	100	0	0	0.1
49	イ	101	0	0	0.21
49	イ	102	0	0	0.12
49	イ	103	0	0	0.14
49	イ	104	0	0	0.17
49	イ	105	0	0	0.11
49	イ	106	0	0	0.08
49	イ	107	0	0	0.05
49	イ	108	0	1	0.12
49	イ	108	0	2	0.18
49	イ	109	0	0	0.13
49	イ	110	0	0	0.04
49	イ	111	0	0	0.03
49	イ	112	0	0	0.16
49	イ	113	0	0	0.17
49	イ	114	0	0	0.04
49	イ	115	0	0	0.03
49	イ	116	0	0	0.07
49	イ	121	0	0	0.16
49	イ	122	0	0	0.08
49	イ	123	0	0	0.09
49	イ	124	0	0	0.14
49	イ	126	0	0	0.02
49	イ	127	0	0	0.03
49	イ	129	0	0	0.16
49	イ	130	0	0	0.2
49	ウ	1	0	0	0.28
49	ウ	2	0	0	0.16
49	ウ	6	0	0	0.06
49	ウ	7	0	0	0.08
49	ウ	8	0	0	0.13
49	ウ	9	0	0	0.04

三重県型森林区分表 環境林(保全型1)

林班	準林班	番号	枝番	混番	面積
49	ウ	10	0	0	0.21
49	ウ	11	0	0	0.05
49	ウ	12	0	0	0.08
49	ウ	13	0	0	0.12
49	ウ	14	0	0	0.04
49	ウ	15	0	0	0.11
49	ウ	16	0	0	0.26
49	ウ	17	0	0	0.05
49	ウ	18	0	0	0.03
49	ウ	19	0	0	0.06
49	ウ	20	0	0	0.54
49	ウ	21	0	0	0.07
49	ウ	22	0	0	0.45
49	ウ	23	0	0	0.54
49	ウ	24	0	0	0.02
49	ウ	25	0	0	0.12
49	ウ	26	0	0	0.1
49	ウ	27	0	0	0.23
49	ウ	28	0	0	0.04
49	ウ	29	0	0	0.05
49	ウ	30	0	1	0.02
49	ウ	30	0	2	0.01
49	ウ	31	0	0	0.05
49	ウ	32	0	0	0.08
49	ウ	33	0	0	0.03
49	ウ	34	0	0	1.34
49	ウ	35	0	0	0.03
49	ウ	36	0	0	0.55
49	ウ	37	0	0	3.38
49	エ	1	1	0	0.34
49	エ	1	2	0	0.26
49	エ	2	0	0	0.36
49	エ	3	0	0	0.07
49	エ	4	0	0	0.26
49	エ	5	0	0	0.04
49	エ	6	0	0	0.05
49	エ	7	0	0	0.08
49	エ	8	0	0	0.35
49	エ	9	0	0	1.05
49	エ	10	0	0	0.26
49	エ	11	0	0	0.42
49	エ	12	0	0	0.37
49	エ	13	0	0	0.12
49	エ	14	0	0	0.23
49	エ	15	0	0	0.05
49	エ	16	0	0	0.28
49	エ	17	0	0	0.05
49	エ	18	0	0	0.05
49	エ	19	0	0	0.02
49	エ	20	0	0	0.19
49	エ	21	0	0	0.03
49	エ	22	0	0	0.37
49	エ	23	0	0	0.03
49	エ	24	0	0	0.12
49	エ	25	0	0	0.47
49	エ	26	0	0	0.18
49	エ	27	0	1	0.01
49	エ	27	0	2	0.03
49	エ	41	0	0	0.28
49	エ	42	0	0	0.05

三重県型森林区分表 環境林(保全型1)

林班	準林班	番号	枝番	混番	面積
49	I	43	0	0	0.28
49	I	44	0	0	0.37
49	I	45	0	0	0.11
49	I	46	0	0	0.03
49	才	1	0	0	0.08
49	才	2	0	0	0.15
49	才	3	0	0	0.06
49	才	4	0	0	0.67
49	才	5	0	0	0.19
49	才	6	0	0	0.05
49	才	7	0	0	0.06
49	才	8	0	0	0.06
49	才	9	0	0	0.07
49	才	10	0	0	0.07
49	才	11	0	0	0.01
49	才	12	0	0	0.15
49	才	13	0	0	0.04
49	才	14	0	0	0.17
49	才	15	0	0	1.02
49	才	16	0	0	0.07
49	才	17	0	0	0.09
49	才	18	0	0	0.06
49	才	21	0	0	0.1
49	才	30	0	0	0.05
49	才	31	0	0	0.05
49	才	32	0	0	0.71
49	才	34	0	0	0.1
49	才	35	0	0	0.44
49	才	36	0	0	0.01
49	才	37	0	0	0.15
49	才	39	0	0	0.15
49	才	40	0	0	0.55
49	才	41	0	0	0.02
49	才	42	0	0	0.03
49	才	43	0	0	0.07
49	才	44	0	0	0.04
49	才	48	0	0	0.6
49	才	50	0	0	0.16
49	才	51	0	0	0.07
49	才	53	0	0	0.05
49	才	54	0	0	0.17
49	才	55	0	0	0.28
49	才	56	0	0	0.34
50	A	1	0	0	0.06
50	A	2	0	0	0.06
50	A	3	0	0	0.24
50	A	4	0	0	0.39
50	A	5	0	0	0.1
50	A	6	0	0	0.07
50	A	8	0	0	0.37
50	A	9	0	0	0.08
50	A	10	0	0	0.01
50	A	11	0	0	0.12
50	A	14	0	0	0.01
50	A	26	0	0	0.12
50	A	35	0	0	0.03
50	A	36	0	0	0.04
50	A	37	0	0	0.14
50	A	38	0	0	0.32
50	A	39	0	0	0.12

三重県型森林区分表 環境林(保全型1)

林班	準林班	番号	枝番	混番	面積
50	ア	40	0	0	0.34
50	ア	41	1	0	0.07
50	ア	45	0	0	0.05
50	ア	56	0	0	0.07
50	ア	57	0	0	0.02
50	ア	61	0	0	0.02
50	ア	62	0	0	0.06
50	ア	67	0	0	0.06
50	ア	68	0	0	0.12
50	ア	69	0	0	0.03
50	ア	70	0	0	0.13
50	ア	71	0	0	0.02
50	ア	73	0	1	0.03
50	ア	73	0	2	0.03
50	ア	73	0	3	0.03
50	ア	74	0	0	0.04
50	ア	75	0	0	0.04
50	ア	76	0	0	0.02
50	ア	77	0	0	0.02
50	ア	78	0	0	0.04
50	ア	79	0	1	0.03
50	ア	79	0	2	0.06
50	ア	79	0	3	0.03
50	ア	80	0	0	0.03
50	ア	81	0	0	0.36
50	ア	82	0	0	0.04
50	ア	83	0	0	0.06
50	ア	86	0	0	0.04
50	ア	87	0	0	0.07
50	ア	89	0	0	0.19
50	ア	94	0	0	0.12
50	イ	2	0	0	0.35
50	イ	3	0	0	0.07
50	イ	4	0	0	0.01
50	イ	5	0	0	0.05
50	イ	6	0	0	0.01
50	イ	7	0	0	0.04
50	イ	8	0	0	0.01
50	イ	9	0	0	0.02
50	イ	10	0	0	0.01
50	イ	11	0	0	0.24
50	イ	12	0	0	0.13
50	イ	13	0	0	0.06
50	イ	14	0	0	0.11
50	イ	15	0	0	0.17
50	イ	16	0	0	0.07
50	イ	18	0	0	0.5
50	イ	21	0	0	0.05
50	イ	22	0	0	0.15
50	イ	23	0	0	0.16
50	イ	24	0	0	0.14
50	イ	25	0	0	0.05
50	イ	26	0	0	0.07
50	イ	27	0	0	0.07
50	イ	29	0	0	0.12
50	イ	30	0	0	0.35
50	イ	31	0	0	0.11
50	イ	32	0	0	0.16
50	イ	33	0	0	0.57
50	イ	34	0	0	0.22

三重県型森林区分表 環境林(保全型1)

林班	準林班	番号	枝番	混番	面積
50	イ	35	0	0	0.58
50	イ	38	0	0	0.41
50	イ	39	0	0	0.34
50	イ	48	0	0	0.18
50	イ	49	0	0	0.05
50	イ	50	0	0	0.05
50	イ	51	0	0	0.07
50	イ	52	0	0	0.02
50	イ	53	0	0	0.02
50	イ	54	0	0	0.13
50	イ	55	0	0	0.09
50	イ	57	0	0	0.38
50	イ	58	0	0	0.04
50	ウ	1	3	0	0.07
50	ウ	2	0	0	0.08
50	ウ	3	0	0	0.98
50	ウ	5	0	0	0.03
50	ウ	7	0	0	0.02
50	ウ	8	0	0	0.07
50	ウ	9	0	0	0.03
50	ウ	10	0	0	0.03
50	ウ	11	0	0	0.02
50	ウ	12	0	0	0.02
50	ウ	13	0	0	0.26
50	ウ	14	1	0	0.67
50	ウ	15	0	0	0.01
50	ウ	16	0	0	0.04
50	ウ	17	1	0	0.16
50	ウ	17	2	0	0.12
50	ウ	18	0	0	0.06
50	ウ	19	1	0	0.05
50	ウ	19	2	0	0.06
50	ウ	21	0	0	0.27
50	ウ	30	0	0	0.05
50	ウ	31	0	0	0.05
50	ウ	32	0	0	0.04
50	ウ	33	0	0	0.08
50	エ	2	0	0	0.04
50	エ	3	1	0	0.16
50	エ	4	0	0	0.01
50	エ	5	0	0	0.15
50	エ	7	0	0	0.25
50	エ	8	0	1	0.6
50	エ	8	0	2	0.07
50	エ	9	0	0	0.3
50	エ	10	0	0	0.07
50	エ	11	0	0	0.04
50	エ	12	0	0	0.02
50	エ	13	0	0	0.04
50	エ	14	0	0	0.39
50	エ	15	0	0	0.4
50	エ	16	0	0	0.07
50	エ	22	0	0	0.15
50	エ	23	0	0	0.25
50	エ	24	0	0	0.15
50	エ	26	0	0	0.21
50	エ	27	0	0	0.07
50	エ	28	0	0	0.44
50	エ	29	0	0	0.06
50	エ	30	0	0	0.05

三重県型森林区分表 環境林(保全型1)

林班	準林班	番号	枝番	混番	面積
50	工	31	0	0	0.33
50	工	33	0	1	0.19
50	工	33	0	2	0.03
50	工	34	0	0	0.11
50	工	35	0	0	0.1
50	工	36	0	0	0.08
50	工	37	0	0	0.03
50	工	38	0	0	0.13
50	才	1	0	0	0.03
50	才	2	0	0	0.17
50	才	3	0	0	0.09
50	才	4	0	0	0.09
50	才	6	0	0	0.26
50	才	7	0	0	0.05
50	才	9	0	0	0.16
50	才	10	0	0	0.05
50	才	14	0	0	0.32
50	才	15	1	0	0.05
50	才	15	2	0	0.73
50	才	16	0	0	0.13
50	才	17	0	0	0.16
50	才	20	1	0	0.16
50	才	21	0	0	0.12
50	才	22	0	0	0.13
50	才	23	0	0	0.09
50	才	24	0	0	0.13
50	才	25	0	0	0.36
50	才	26	1	0	0.09
50	才	26	2	0	0.15
50	才	27	0	0	0.71
50	才	29	0	0	0.14
50	才	33	1	0	0.36
50	才	33	2	0	0.13
50	カ	1	0	0	0.25
50	カ	2	0	0	0.02
50	カ	3	0	0	0.17
50	カ	5	0	0	0.16
50	カ	6	0	0	0.04
50	カ	7	0	0	0.25
50	カ	9	0	0	0.05
50	カ	10	0	0	0.01
50	カ	12	0	0	0.33
50	カ	13	0	0	0.02
50	カ	14	0	0	0.42
50	カ	16	0	0	0.5
50	カ	17	0	0	0.51
50	カ	18	1	0	0.18
50	カ	21	0	0	0.01
50	カ	22	0	0	0.03
50	カ	23	0	0	0.14
50	カ	25	0	0	0.05
50	カ	26	1	0	0.09
50	カ	26	2	0	0.09
50	カ	27	0	0	0.12
50	カ	28	2	1	0.02
50	カ	28	2	2	0.07
50	カ	29	0	0	0.05
50	カ	33	0	0	0.1
50	カ	43	1	0	0.51
50	カ	43	2	0	0.17

三重県型森林区分表 環境林(保全型1)

林班	準林班	番号	枝番	混番	面積
50	カ	44	1	0	0.15
50	カ	44	2	0	0.28
50	キ	1	2	0	0.02
50	キ	3	0	0	0.1
50	キ	5	0	0	0.26
50	キ	14	0	0	0.1
50	キ	15	0	0	0.35
50	キ	16	0	0	0.07
50	キ	17	1	0	0.16
50	キ	24	0	0	0.67
50	キ	25	0	0	0.09
50	キ	26	0	0	0.34
50	キ	27	0	0	0.06
50	キ	28	0	0	0.02
50	キ	29	0	0	0.05
50	キ	34	0	0	0.02
50	キ	35	0	0	0.13
50	キ	36	0	0	0.07
50	キ	37	0	0	0.59
50	キ	38	0	0	0.02
50	キ	39	0	0	0.39
50	キ	40	0	0	0.06
50	キ	41	0	0	0.04
50	キ	42	0	0	0.04
50	キ	43	0	0	0.04
50	キ	44	0	0	0.02
50	キ	45	0	0	0.05
50	キ	46	0	0	0.36
50	キ	49	0	0	0.04
50	キ	50	0	0	0.11
50	キ	51	0	0	0.08
50	キ	52	0	0	0.06
50	キ	53	0	0	0.26
50	キ	55	0	0	0.03
50	キ	56	0	0	0.07
50	キ	57	0	0	0.08
50	キ	58	0	0	0.09
50	キ	59	0	0	0.09
50	キ	60	0	0	0.2
50	キ	62	0	0	0.23
50	キ	63	0	0	0.07
50	キ	64	0	0	0.12
50	キ	65	0	0	0.12
50	キ	66	0	0	0.14
50	キ	67	0	0	0.02
50	キ	68	0	0	0.04
50	キ	69	0	0	0.02
50	キ	70	0	0	0.22
50	キ	71	0	0	0.14
50	キ	73	0	0	0.16
50	キ	74	0	0	0.02
51	ア	1	0	0	0.05
51	ア	3	0	0	0.04
51	ア	4	0	0	0.02
51	ア	5	0	0	0.02
51	ア	7	1	0	0.1
51	ア	7	2	0	0.04
51	ア	8	0	0	0.09
51	ア	9	0	0	0.17
51	ア	11	0	0	0.04

三重県型森林区分表 環境林(保全型1)

林班	準林班	番号	枝番	混番	面積
51	ア	12	0	0	0.04
51	ア	15	0	0	0.03
51	ア	16	0	0	0.03
51	ア	17	0	0	0.04
51	ア	18	0	0	0.38
51	ア	19	0	0	0.22
51	ア	20	0	0	0.24
51	ア	21	0	0	0.02
51	ア	22	0	0	0.01
51	ア	23	0	0	0.02
51	ア	24	1	0	0.48
51	ア	24	2	0	0.12
51	ア	25	0	0	0.5
51	ア	26	0	0	0.07
51	ア	27	0	0	0.12
51	ア	28	0	0	0.05
51	ア	29	0	0	0.05
51	ア	30	0	0	0.04
51	ア	31	0	0	0.15
51	ア	32	0	0	0.85
51	ア	33	0	0	0.03
51	ア	34	0	0	0.01
51	ア	35	0	0	0.05
51	ア	36	0	0	0.01
51	ア	37	0	0	0.25
51	ア	39	0	0	0.19
51	ア	40	0	0	0.05
51	ア	41	0	0	0.14
51	ア	42	0	0	0.31
51	ア	43	0	0	0.02
51	ア	44	0	0	0.12
51	イ	1	0	0	0.05
51	イ	2	0	0	0.23
51	イ	3	0	1	0.03
51	イ	3	0	2	0.03
51	イ	3	0	3	0.07
51	イ	6	0	0	0.33
51	イ	7	0	0	0.15
51	イ	9	0	0	0.04
51	イ	10	0	0	0.04
51	イ	11	0	0	0.08
51	イ	13	0	0	0.04
51	イ	15	0	0	0.84
51	イ	16	1	0	0.87
51	イ	18	3	0	0.08
51	イ	19	0	0	0.13
51	イ	20	0	0	0.1
51	イ	21	0	0	0.03
51	イ	22	1	0	0.24
51	イ	23	0	0	0.08
51	イ	25	0	1	0.01
51	イ	25	0	2	0.01
51	イ	26	2	0	0.1
51	イ	27	0	0	0.04
51	イ	29	0	0	0.15
51	イ	34	0	0	0.03
51	イ	35	0	0	0.03
51	イ	36	0	0	0.1
51	イ	37	0	0	0.1
51	イ	38	0	0	0.06

三重県型森林区分表 環境林(保全型1)

林班	準林班	番号	枝番	混番	面積
51	イ	41	0	0	0.02
51	イ	42	0	0	0.02
51	イ	45	2	0	0.03
51	イ	46	0	0	0.15
51	イ	47	0	0	0.08
51	イ	48	0	0	0.77
51	イ	49	0	0	0.11
51	イ	50	0	0	0.03
51	ウ	1	1	0	0.04
51	ウ	1	2	0	0.07
51	ウ	2	0	0	0.11
51	ウ	3	1	0	0.3
51	ウ	4	0	0	0.25
51	ウ	5	0	0	0.55
51	ウ	6	0	0	0.04
51	ウ	7	0	0	0.29
51	ウ	8	2	0	0.21
51	ウ	10	0	0	0.22
51	ウ	11	1	0	0.15
51	ウ	11	2	0	0.87
51	ウ	13	0	0	0.18
51	ウ	14	1	0	0.58
51	ウ	14	2	0	0.05
51	ウ	15	0	0	0.03
51	ウ	16	0	0	0.08
51	ウ	17	1	0	0.04
51	ウ	17	2	0	0.03
51	ウ	18	0	0	0.07
51	ウ	19	0	0	0.06
51	ウ	20	0	0	0.07
51	ウ	21	0	0	0.02
51	ウ	22	0	0	0.66
51	ウ	23	0	0	0.06
51	ウ	25	1	0	0.25
51	ウ	25	2	0	0.05
51	ウ	26	1	0	0.12
51	ウ	26	2	0	0.05
51	ウ	29	0	0	0.03
51	ウ	30	0	0	0.3
51	エ	1	0	0	0.01
51	エ	2	0	0	0.06
51	エ	3	0	0	0.51
51	エ	5	1	0	0.27
51	エ	5	2	0	0.15
51	エ	6	0	0	0.05
51	エ	7	0	0	0.07
51	エ	8	0	0	0.67
51	エ	9	1	0	0.45
51	エ	10	0	0	0.04
51	エ	11	0	0	0.02
51	エ	12	0	0	0.07
51	エ	13	1	0	0.04
51	エ	14	0	0	0.15
51	エ	18	0	0	0.09
51	エ	19	0	0	0.04
51	エ	20	0	0	0.2
51	エ	21	0	0	0.08
51	エ	22	0	0	0.15
51	エ	23	0	0	0.4
51	エ	24	0	0	0.13

三重県型森林区分表 環境林(保全型1)

林班	準林班	番号	枝番	混番	面積
51	Ⅰ	25	0	0	0.96
52	ア	1	0	0	0.15
52	ア	2	0	0	0.12
52	ア	6	0	0	0.02
52	ア	7	0	0	0.05
52	ア	8	1	0	0.08
52	ア	8	2	0	0.13
52	ア	9	0	0	0.04
52	ア	10	1	0	0.4
52	ア	11	0	0	0.02
52	ア	13	0	1	0.53
52	ア	13	0	2	0.5
52	ア	15	0	0	0.19
52	ア	16	0	0	0.09
52	ア	17	0	0	0.1
52	ア	18	0	0	0.13
52	ア	19	0	0	0.43
52	ア	20	0	0	0.08
52	ア	21	0	0	0.07
52	ア	22	0	1	0.04
52	ア	22	0	2	0.07
52	ア	23	2	0	1
52	ア	24	0	0	0.04
52	ア	25	0	0	0.05
52	ア	26	0	0	0.17
52	ア	27	0	0	0.02
52	ア	28	1	0	0.04
52	ア	28	2	0	0.02
52	ア	30	0	0	0.04
52	ア	31	0	0	0.14
52	ア	36	0	0	0.14
52	ア	37	0	0	0.28
52	ア	39	0	1	0.01
52	ア	39	0	2	0.06
52	ア	40	0	0	0.03
52	ア	45	0	0	0.13
52	イ	1	0	0	0.01
52	イ	2	0	0	0.14
52	イ	3	1	0	0.04
52	イ	4	2	0	0.83
52	イ	6	0	0	0.02
52	イ	10	0	0	0.12
52	イ	11	1	0	0.18
52	イ	11	2	0	0.43
52	イ	12	0	0	0.27
52	ウ	7	0	0	0.05
52	ウ	8	0	0	1.1
52	ウ	9	0	0	0.5
52	ウ	11	0	0	0.23
52	ウ	12	0	0	0.23
52	ウ	13	0	0	0.51
52	ウ	14	0	0	0.29
52	ウ	15	1	0	0.06
52	ウ	15	2	0	0.08
52	ウ	20	1	0	0.88
52	ウ	20	2	0	0.06
52	ウ	21	1	0	0.52
52	ウ	21	2	0	0.07
52	ウ	22	0	1	0.16
52	ウ	22	0	2	0.11

三重県型森林区分表 環境林(保全型1)

林班	準林班	番号	枝番	混番	面積
52	ウ	23	0	0	0.04
52	ウ	24	0	0	0.99
52	ウ	25	0	0	0.11
52	ウ	26	0	0	0.37
52	エ	5	0	0	0.36
52	エ	6	1	0	0.47
52	エ	6	3	0	0.2
52	エ	7	0	0	0.06
52	エ	8	1	0	0.36
52	エ	11	0	0	0.07
52	エ	12	0	0	0.04
52	エ	15	0	0	0.13
52	エ	16	0	0	0.01
52	エ	17	0	0	0.07
52	エ	18	0	0	0.03
52	エ	22	0	0	0.02
52	オ	4	1	0	0.14
52	オ	4	2	1	0.02
52	オ	4	2	2	0.06
52	オ	5	1	0	0.07
52	オ	5	3	0	0.11
52	オ	7	2	0	0.33
52	オ	7	3	0	0.2
52	オ	10	0	0	0.35
52	オ	11	0	0	0.03
52	オ	12	0	0	0.25
52	オ	14	1	0	0.17
52	オ	14	2	0	1.83
52	オ	15	0	0	0.35
52	オ	16	1	0	0.35
52	オ	16	2	1	0.08
52	オ	16	2	2	0.04
52	オ	16	3	0	0.38
52	オ	17	1	0	0.76
52	オ	17	2	0	0.27
52	オ	18	0	1	0.18
52	オ	18	0	2	0.28
52	カ	2	0	0	0.41
52	カ	3	2	0	0.39
52	カ	5	0	0	0.13
52	カ	7	0	0	0.03
52	カ	8	0	0	0.89
52	カ	9	0	0	0.31
52	カ	12	0	0	0.14
52	キ	1	0	0	0.01
52	キ	2	0	0	0.03
52	キ	3	0	0	0.03
52	キ	4	0	0	0.03
52	キ	5	1	0	0.56
52	キ	6	0	0	0.3
52	キ	7	0	0	1.02
52	キ	7	1	0	0.2
52	キ	12	0	0	0.01
52	キ	13	0	1	0.1
52	キ	13	0	2	0.11
52	キ	14	0	0	0.02
52	キ	15	0	0	0.06
52	キ	16	0	0	0.02
52	キ	18	0	0	0.12
52	キ	19	0	0	0.05

三重県型森林区分表 環境林(保全型1)

林班	準林班	番号	枝番	混番	面積
52	キ	21	1	0	0.16
52	キ	21	2	0	0.33
52	キ	24	0	0	0.01
52	キ	27	0	0	0.01
52	キ	28	0	0	0.01
52	キ	29	0	0	0.01
52	キ	31	0	0	0.14
52	キ	32	0	0	0.09
52	キ	34	0	0	0.03
52	キ	35	0	0	0.25
52	キ	36	0	0	0.07
52	キ	37	0	0	0.03
52	キ	38	0	0	0.02
52	キ	39	0	0	0.23
52	キ	43	0	0	0.09
52	キ	44	0	0	0.04
52	ク	1	0	0	0.03
52	ク	2	0	0	0.06
52	ク	4	0	0	0.03
52	ク	5	0	0	0.09
52	ク	7	0	0	1.08
52	ク	8	1	0	0.09
52	ク	8	2	0	0.21
52	ク	8	3	0	0.19
52	ク	9	0	0	0.16
52	ク	10	0	0	0.03
52	ク	11	0	0	0.01
52	ク	12	0	0	0.03
52	ク	13	0	0	0.58
52	ク	14	1	0	0.27
52	ク	14	2	0	0.24
52	ク	15	1	0	0.35
52	ク	15	2	0	0.09
52	ク	17	0	0	0.04
52	ク	18	1	0	0.36
52	ク	18	2	0	0.18
52	ク	19	1	0	0.03
52	ク	19	2	0	0.03
52	ク	20	0	0	0.06
52	ク	23	0	0	0.02
52	ク	24	0	0	0.16
52	ク	27	0	1	0.43
52	ク	27	0	2	0.03
52	ク	28	0	0	0.08
52	ク	29	0	0	0.22
52	ク	30	0	0	0.18
52	ク	31	0	0	0.1
52	ク	32	0	0	0.06
52	ク	33	0	0	0.08
53	ア	11	0	0	0.1
53	ア	12	0	0	0.11
53	ア	13	0	0	0.36
53	ア	14	0	0	0.03
53	ア	15	1	0	0.13
53	ア	15	2	0	0.12
53	ア	16	0	0	0.02
53	ア	17	0	0	0.04
53	ア	18	0	0	0.05
53	ア	19	1	0	0.26
53	ア	19	2	0	0.08

三重県型森林区分表 環境林(保全型1)

林班	準林班	番号	枝番	混番	面積
53	ア	20	1	0	0.16
53	ア	20	2	0	0.03
53	ア	21	0	0	0.34
53	ア	22	0	0	0.02
53	ア	24	0	0	0.04
53	ア	25	1	0	0.01
53	ア	27	0	0	0.08
53	ア	28	0	0	0.04
53	ア	29	0	0	0.04
53	ア	30	0	1	0.04
53	ア	30	0	2	0.04
53	ア	31	2	0	0.07
53	ア	32	0	0	0.01
53	ア	33	0	0	0.56
53	ア	44	0	0	0.03
53	ア	45	0	0	0.03
53	ア	46	0	0	0.03
53	ア	49	0	0	0.01
53	ア	54	0	0	0.07
53	ア	55	0	0	0.08
53	ア	73	0	0	0.01
53	イ	1	0	0	0.05
53	イ	2	0	0	0.06
53	イ	9	0	0	0.01
53	イ	10	0	0	0.4
53	イ	21	0	0	0.03
53	イ	24	0	0	0.24
53	イ	25	0	0	0.03
53	イ	26	1	0	0.1
53	イ	28	0	0	0.02
53	イ	33	0	0	0.22
53	イ	34	0	0	0.04
53	イ	35	0	0	0.08
53	イ	36	0	0	0.08
53	イ	37	0	0	0.07
53	イ	38	0	0	0.2
53	イ	43	0	0	0.03
53	イ	44	0	0	0.05
53	イ	45	0	0	0.1
53	イ	46	1	0	0.08
53	イ	46	2	0	0.21
53	イ	47	0	0	0.45
53	イ	51	1	0	0.06
53	イ	51	2	0	0.14
53	イ	54	0	0	0.09
53	イ	55	1	0	1.23
53	イ	55	2	0	0.12
53	イ	57	0	0	0.03
53	イ	58	0	0	0.21
53	イ	61	0	0	0.03
53	イ	62	0	0	0.12
53	イ	67	0	0	0.03
53	イ	70	0	0	0.19
53	イ	71	0	0	0.08
53	イ	72	0	0	0.04
53	イ	74	1	0	0.05
53	イ	75	0	0	0.04
53	イ	76	0	0	0.01
53	イ	77	0	0	0.01
53	イ	78	0	0	0.03

三重県型森林区分表 環境林(保全型1)

林班	準林班	番号	枝番	混番	面積
53	イ	78	1	0	0.01
53	イ	78	2	0	0.01
53	イ	78	3	0	0.01
53	イ	78	4	0	0.01
53	イ	78	5	0	0.01
53	イ	87	0	0	0.14
53	イ	89	0	0	0.1
54	ウ	1	0	0	0.01
54	ウ	8	0	0	0.01
54	ウ	10	0	0	0.07
54	ウ	11	0	0	0.01
54	ウ	12	0	0	0.03
54	ウ	13	0	0	0.01
54	オ	1	0	0	0.03
54	オ	2	0	0	0.17
54	オ	13	0	0	0.19
54	カ	8	0	0	0.36
54	カ	9	0	0	0.73
54	カ	14	0	0	0.06
54	カ	25	0	0	0.08
54	カ	26	0	0	0.02
54	キ	15	0	0	0.06
54	キ	17	0	0	0.07
54	キ	22	0	0	0.07
54	キ	23	0	0	0.05
54	キ	25	0	0	0.74
54	キ	31	0	0	0.13
54	キ	35	0	0	0.02
54	キ	37	0	0	0.02
54	キ	41	0	0	0.14
54	キ	52	0	0	0.59
54	キ	53	0	0	0.11
54	キ	54	0	0	0.06
54	キ	56	0	0	0.38
54	キ	57	0	0	0.12
54	ク	27	0	0	0.02
54	ク	28	0	0	0.05
54	ク	29	0	0	0.48
54	ク	30	0	0	0.01
54	ク	31	0	0	0.19
54	ク	32	0	0	0.07
54	ク	33	0	0	0.02
54	ク	34	0	0	0.03
54	ク	35	0	0	0.02
54	ク	36	0	0	0.1
54	ク	37	0	0	0.01
54	ク	38	0	0	0.01
54	ク	39	0	0	0.01
54	ク	40	0	0	0.01
54	ク	48	0	0	0.45
54	ク	50	0	0	0.1
54	ク	51	0	0	0.07
54	ク	52	0	0	0.1
54	ク	53	0	0	0.25
54	ク	61	0	0	0.1
54	ク	66	0	0	0.02
54	ク	67	0	0	0.05
54	ク	68	0	0	0.05
55	ア	2	0	0	0.18
55	ア	3	0	0	0.2

三重県型森林区分表 環境林(保全型1)

林班	準林班	番号	枝番	混番	面積
55	ア	4	0	0	0.04
55	ア	5	0	0	0.1
55	ア	7	0	0	0.21
55	ア	14	0	0	0.23
55	ア	15	0	0	0.15
55	ア	17	0	0	0.1
55	ア	18	0	0	0.05
55	ア	19	0	0	0.05
55	ア	20	0	0	0.24
55	ア	23	0	0	0.1
55	ア	24	0	0	0.04
55	ア	26	0	0	0.1
55	ア	30	0	0	0.1
55	ア	31	0	0	0.1
55	ア	34	0	0	0.12
55	ア	37	0	0	0.04
55	ア	38	0	0	0.21
55	ア	39	0	0	0.1
55	ア	42	0	0	0.03
55	ア	45	0	0	0.12
55	ア	46	0	0	0.04
55	ア	47	0	0	0.21
55	イ	8	0	0	0.02
55	イ	9	0	0	0.04
55	イ	10	0	0	0.02
55	イ	11	0	0	0.02
55	イ	12	0	0	0.02
55	イ	13	0	0	0.37
55	イ	14	0	0	0.25
55	イ	15	0	1	0.23
55	イ	15	0	2	0.2
55	イ	16	0	0	0.13
55	イ	17	0	0	0.16
55	イ	18	0	0	0.27
55	イ	22	0	0	0.04
55	イ	23	0	0	0.03
55	イ	24	0	0	0.05
55	イ	25	0	0	0.02
55	イ	26	0	0	0.09
55	イ	27	0	0	0.13
55	イ	34	0	0	0.07
55	イ	35	0	0	0.11
55	イ	36	0	0	0.13
55	イ	37	0	0	0.2
55	イ	38	0	0	0.16
55	イ	40	0	0	0.13
55	イ	41	0	0	0.04
55	イ	42	0	0	0.16
55	イ	43	0	0	0.09
55	イ	47	0	0	0.03
55	イ	48	0	0	0.11
55	イ	49	0	0	0.02
55	イ	50	0	0	0.13
55	イ	51	0	0	0.69
55	イ	52	0	0	0.22
55	イ	53	0	0	0.13
55	イ	54	0	0	0.06
55	イ	55	0	0	0.05
55	イ	56	0	0	0.02
55	イ	57	0	0	0.26

三重県型森林区分表 環境林(保全型1)

林班	準林班	番号	枝番	混番	面積
55	イ	58	1	0	0.05
55	イ	60	0	0	0.1
55	イ	61	1	0	0.19
55	イ	69	0	0	0.14
55	イ	72	0	0	0.12
55	イ	73	0	0	0.08
55	イ	80	0	0	0.05
55	イ	82	0	0	0.1
55	イ	89	0	0	0.33
55	イ	90	0	0	0.43
55	ウ	9	0	0	0.05
55	ウ	11	0	0	0.06
55	ウ	12	0	0	0.05
55	ウ	13	0	0	0.09
55	ウ	16	0	0	0.02
55	ウ	17	0	0	0.25
55	ウ	21	0	0	0.18
55	ウ	22	0	0	0.07
55	ウ	23	0	0	0.06
55	ウ	24	0	0	0.04
55	ウ	25	0	0	0.01
55	ウ	26	0	0	0.01
55	ウ	27	0	0	0.02
55	ウ	28	0	0	0.01
55	ウ	29	0	0	0.02
55	ウ	30	0	0	0.04
55	ウ	31	0	0	0.13
55	ウ	34	0	0	0.05
55	ウ	35	0	0	0.09
55	ウ	36	0	0	0.06
55	ウ	37	0	0	0.13
55	ウ	38	0	0	0.35
55	ウ	39	0	0	0.18
55	ウ	40	0	0	0.15
55	ウ	41	0	0	0.04
55	ウ	42	0	0	0.01
55	ウ	43	0	0	0.02
55	ウ	44	0	0	0.2
55	ウ	45	0	0	0.14
55	ウ	50	0	0	0.08
55	ウ	52	0	0	0.02
55	ウ	53	0	0	0.02
55	ウ	54	0	0	0.01
55	ウ	56	0	0	0.02
55	ウ	57	0	0	0.02
55	ウ	58	0	0	0.03
55	ウ	60	0	0	0.16
55	ウ	63	0	0	0.18
55	ウ	64	0	0	0.4
55	ウ	65	0	0	0.02
55	ウ	66	0	0	0.06
55	ウ	67	0	0	0.06
55	ウ	68	0	0	0.03
55	ウ	69	0	0	0.01
55	ウ	70	0	1	0.1
55	ウ	70	0	2	0.1
55	ウ	71	0	0	0.1
55	ウ	72	0	0	0.07
55	ウ	77	0	0	0.2
55	ウ	78	0	0	0.02

三重県型森林区分表 環境林(保全型1)

林班	準林班	番号	枝番	混番	面積
55	ウ	79	0	0	0.19
55	ウ	80	0	0	0.1
55	ウ	81	0	0	0.04
55	ウ	82	0	1	0.38
55	ウ	82	0	2	0.4
55	ウ	83	0	0	0.15
55	ウ	84	0	0	0.11
55	ウ	85	0	0	0.02
55	Ⅰ	2	0	0	0.04
55	Ⅰ	3	0	0	0.03
55	Ⅰ	4	0	0	0.03
55	Ⅰ	5	0	0	0.07
55	Ⅰ	6	0	0	0.01
55	Ⅰ	7	0	0	0.04
55	Ⅰ	11	0	0	0.02
55	Ⅰ	12	0	0	0.04
55	Ⅰ	13	0	0	0.05
55	Ⅰ	14	0	0	0.05
55	Ⅰ	15	0	0	0.02
55	Ⅰ	16	0	1	0.01
55	Ⅰ	16	0	2	0.01
55	Ⅰ	17	0	0	0.02
55	Ⅰ	18	0	0	0.02
55	Ⅰ	19	0	0	0.02
55	Ⅰ	20	0	0	0.1
55	Ⅰ	21	0	0	0.03
55	Ⅰ	23	0	0	0.03
55	Ⅰ	30	0	0	0.2
55	Ⅰ	31	0	0	0.06
55	Ⅰ	32	0	0	0.04
55	Ⅰ	33	0	0	0.03
55	Ⅰ	34	0	0	0.05
55	Ⅰ	35	0	0	0.02
55	Ⅰ	36	0	0	0.02
55	Ⅰ	37	0	0	0.02
55	Ⅰ	38	0	0	0.02
55	Ⅰ	39	0	0	0.02
55	Ⅰ	40	0	0	0.02
55	Ⅰ	41	0	0	0.03
55	Ⅰ	42	0	0	0.02
55	Ⅰ	43	0	0	0.05
55	Ⅰ	44	0	0	0.04
55	Ⅰ	45	0	0	0.06
55	Ⅰ	46	0	0	0.04
55	Ⅰ	47	0	0	0.04
55	Ⅰ	48	0	0	0.03
55	Ⅰ	49	0	0	0.04
55	Ⅰ	50	0	0	0.02
55	Ⅰ	51	0	0	0.02
55	Ⅰ	52	0	0	0.05
55	Ⅰ	53	0	0	0.03
55	Ⅰ	54	0	0	0.04
55	Ⅰ	55	0	0	0.03
55	Ⅰ	56	0	0	0.03
55	Ⅰ	57	0	0	0.02
55	Ⅰ	58	0	0	0.09
55	Ⅰ	59	0	0	0.03
55	Ⅰ	60	0	0	0.07
55	Ⅰ	61	0	0	0.04
55	Ⅰ	62	0	0	0.18

三重県型森林区分表 環境林(保全型1)

林班	準林班	番号	枝番	混番	面積
55	Ⅰ	66	0	1	0.03
55	Ⅰ	66	0	2	0.03
55	Ⅰ	67	0	0	0.56
55	Ⅰ	68	0	0	0.4
55	才	11	0	0	0.2
55	才	13	0	0	0.6
55	才	20	0	0	0.05
55	才	21	0	0	0.02
55	才	22	0	0	0.02
55	才	23	0	0	0.04
55	才	24	0	0	0.08
55	才	24	1	0	0.05
55	才	24	2	0	0.03
55	才	31	0	0	0.18
55	才	32	0	0	0.26
55	才	33	0	0	0.43
55	才	35	0	0	0.15
55	才	37	0	0	0.64
56	ア	9	0	0	0.21
56	ア	10	0	0	0.02
56	ア	11	0	0	0.2
56	ア	13	0	0	0.05
56	ア	14	0	0	0.08
56	ア	19	0	0	0.08
56	ア	21	0	0	0.02
56	ア	22	0	0	0.19
56	ア	23	0	1	0.06
56	ア	23	0	2	0.07
56	ア	25	0	0	0.12
56	ア	26	0	0	0.08
56	ア	27	0	0	0.1
56	ア	32	0	0	0.07
56	ア	33	0	0	0.12
56	ア	34	0	0	0.11
56	ア	35	0	0	0.36
56	ア	36	0	0	0.02
56	ア	38	0	0	0.29
56	ア	39	0	0	0.37
56	ア	39	3	0	0.11
56	ア	41	0	0	0.24
56	ア	43	0	0	0.1
56	ア	44	0	0	0.21
56	ウ	1	0	0	0.03
56	ウ	2	0	0	0.16
56	ウ	3	0	0	0.15
56	ウ	4	0	0	0.01
56	ウ	5	0	0	0.06
56	ウ	10	0	0	0.08
56	ウ	13	0	0	0.15
56	ウ	15	0	0	0.03
57	ア	2	0	0	0.12
57	ア	3	0	0	0.08
57	ア	7	0	0	0.27
57	ア	13	0	0	0.06
57	ア	16	0	0	0.11
57	ア	17	0	0	0.24
57	イ	1	0	0	0.63
57	イ	2	0	0	0.1
57	イ	3	0	0	0.08
57	イ	4	0	0	0.13

三重県型森林区分表 環境林(保全型1)

林班	準林班	番号	枝番	混番	面積
57	イ	5	0	0	0.14
57	イ	6	0	0	0.12
57	イ	7	0	0	0.16
57	イ	8	0	0	0.12
57	イ	9	0	0	0.04
57	イ	10	0	0	0.05
57	イ	11	0	0	0.02
57	イ	12	0	0	0.04
57	イ	14	0	0	0.15
57	イ	15	0	0	0.45
57	イ	19	0	0	0.14
57	イ	20	0	0	0.09
57	イ	21	0	0	0.07
57	イ	22	0	0	0.07
57	イ	23	0	0	0.06
57	イ	26	0	0	0.4
57	イ	29	0	0	0.18
57	イ	30	0	0	0.13
57	イ	31	0	0	0.13
57	イ	32	0	0	0.21
57	イ	33	0	0	0.08
57	ウ	1	0	0	0.08
57	ウ	2	0	0	0.14
57	ウ	3	0	0	0.01
57	ウ	4	0	0	0.14
57	ウ	5	0	0	0.06
57	ウ	7	1	0	0.17
57	ウ	8	0	0	0.31
57	ウ	8	1	0	0.31
57	ウ	9	0	0	0.16
57	ウ	12	0	0	0.24
57	ウ	13	0	0	0.32
57	ウ	14	0	0	0.18
57	ウ	16	0	0	0.27
57	ウ	24	0	0	0.56
57	ウ	26	0	0	0.1
57	ウ	27	0	0	0.4
57	ウ	28	0	0	0.2
57	エ	1	0	1	0.06
57	エ	1	0	2	0.07
57	エ	2	0	0	0.2
57	エ	3	0	0	0.15
57	エ	4	0	0	0.17
57	エ	5	0	0	0.4
57	エ	7	0	1	0.02
57	エ	7	0	2	0.21
57	エ	8	0	0	0.11
57	エ	9	0	0	0.11
57	エ	10	0	0	0.1
57	エ	11	0	0	0.15
57	エ	12	0	0	0.35
57	エ	13	0	0	0.43
57	エ	14	0	0	0.01
57	エ	15	0	0	0.77
57	エ	15	1	0	0.39
57	エ	15	2	0	0.19
57	エ	15	3	0	0.6
57	オ	3	0	0	0.09
57	オ	4	0	0	0.07
57	オ	6	0	0	0.01

三重県型森林区分表 環境林(保全型1)

林班	準林班	番号	枝番	混番	面積
57	才	7	0	0	0.23
57	才	10	0	0	0.04
57	才	22	0	0	0.22
57	才	24	0	0	0.1
57	才	26	0	0	0.15
57	才	27	0	0	0.07
57	才	30	0	0	0.15
57	才	44	0	0	0.01
57	才	45	0	0	0.01
57	カ	18	0	0	0.01
57	カ	19	0	0	0.01
57	カ	22	0	0	0.03
57	カ	23	0	0	0.02
57	カ	24	0	0	0.03
57	カ	26	0	0	0.02
57	カ	27	2	0	0.02
57	カ	32	0	0	0.03
57	カ	33	0	0	0.02
57	カ	39	0	0	0.04
57	カ	40	0	0	0.04
57	カ	42	0	0	0.01
57	カ	44	1	0	0.01
57	カ	44	2	0	0.02
57	カ	44	4	0	0.03
57	カ	44	8	0	0.01
57	カ	45	1	0	0.01
57	カ	45	2	0	0.01
57	カ	46	0	0	0.02
57	カ	49	0	0	0.15
58	ア	3	0	0	0.32
58	ア	6	0	0	0.06
58	ア	10	0	0	0.03
58	ア	11	0	0	0.05
58	ア	11	1	0	0.05
58	ア	12	0	0	0.02
58	ア	12	1	0	0.01
58	ア	13	0	0	0.14
58	ア	14	0	0	0.07
58	ア	19	0	0	0.25
58	ア	21	0	0	0.28
58	ア	22	0	0	0.04
58	ア	23	0	0	0.04
58	ア	24	0	0	0.01
58	ア	24	1	0	0.01
58	ア	24	2	0	0.04
58	ア	24	3	0	0.13
58	ア	27	0	0	0.13
58	ア	28	0	0	0.14
58	ア	29	1	0	0.1
58	ア	35	0	0	0.21
58	ア	36	0	0	0.22
58	ア	38	0	0	0.08
58	ア	39	0	0	0.03
58	ア	41	0	0	0.02
58	ア	43	0	0	0.1
58	ア	46	0	0	0.12
58	ア	47	0	0	0.17
58	ア	48	0	0	0.18
58	ア	49	0	0	0.1
58	ア	50	0	0	0.08

三重県型森林区分表 環境林(保全型1)

林班	準林班	番号	枝番	混番	面積
58	ア	53	0	0	0.17
58	ア	55	0	0	0.07
58	ア	56	0	0	0.08
58	ア	57	0	0	0.21
58	ア	59	0	0	0.07
58	ア	60	0	0	0.05
58	ア	61	0	0	0.05
58	ア	62	0	0	0.15
58	ア	63	0	0	0.1
58	ア	64	0	0	0.3
58	ア	65	0	0	0.05
58	ア	67	0	0	0.05
58	ア	68	0	0	0.05
58	ア	69	0	0	0.02
58	ア	70	0	0	0.03
58	ア	72	0	0	0.07
58	ア	74	1	0	0.01
58	ア	75	0	0	0.03
58	ア	77	0	0	0.03
58	ア	79	0	0	0.03
58	イ	1	0	0	0.1
58	イ	3	1	0	0.3
58	イ	3	2	0	0.17
58	イ	6	0	1	0.02
58	イ	6	0	2	0.03
58	イ	7	0	0	0.75
58	イ	8	0	0	0.55
58	イ	9	0	0	0.2
58	イ	9	1	0	0.05
58	イ	12	0	0	0.55
58	イ	17	0	0	0.12
58	イ	20	0	0	0.03
58	イ	23	0	0	0.85
58	イ	24	0	0	0.13
58	イ	25	0	0	0.15
58	イ	26	0	0	0.41
58	イ	26	1	0	0.05
58	イ	27	0	0	0.25
58	イ	28	0	0	0.45
58	イ	29	0	0	0.25
58	イ	30	0	0	0.44
58	イ	36	0	0	0.03
58	イ	37	1	0	0.3
58	イ	38	1	0	0.08
58	イ	39	0	0	0.1
58	イ	40	0	0	0.25
58	イ	41	0	0	0.06
58	ウ	1	1	0	0.1
58	ウ	1	2	0	0.12
58	ウ	3	0	0	0.15
58	ウ	5	1	0	0.06
58	ウ	6	0	0	0.04
58	ウ	7	0	0	0.2
58	ウ	12	0	0	0.2
58	ウ	14	0	0	0.32
58	ウ	15	0	0	0.24
58	ウ	17	0	0	0.05
58	ウ	17	1	1	0.07
58	ウ	17	1	2	0.2
58	ウ	20	0	1	0.01

三重県型森林区分表 環境林(保全型1)

林班	準林班	番号	枝番	混番	面積
58	ウ	20	0	2	0.11
58	ウ	21	0	0	0.09
58	ウ	22	0	0	0.1
58	ウ	24	0	0	0.05
58	ウ	25	0	0	0.1
58	ウ	27	0	0	0.1
58	ウ	28	0	0	0.3
58	ウ	29	0	0	0.29
58	ウ	31	0	0	0.21
58	ウ	32	0	0	0.3
58	ウ	33	0	1	0.06
58	ウ	33	0	2	0.01
58	ウ	33	0	3	0.13
58	ウ	34	0	1	0.14
58	ウ	34	0	2	0.13
58	ウ	35	0	0	0.14
58	ウ	36	0	0	0.12
58	ウ	38	0	0	0.06
58	ウ	39	0	0	0.17
58	エ	1	0	1	0.15
58	エ	1	0	2	0.29
58	エ	1	0	3	0.27
58	エ	2	1	0	0.12
58	エ	3	1	1	0.01
58	エ	3	1	2	0.03
58	エ	12	1	0	0.03
58	エ	13	1	0	0.03
58	エ	15	0	0	0.2
58	エ	16	0	0	0.18
58	エ	17	0	0	0.34
58	エ	19	0	0	0.52
58	エ	20	0	0	0.24
58	エ	20	3	0	0.08
58	エ	21	0	0	0.12
58	エ	21	1	0	0.37
58	エ	21	2	0	0.41
58	エ	21	4	0	0.21
58	エ	21	5	0	0.15
58	エ	22	0	0	0.27
58	エ	23	0	0	0.12
58	エ	24	0	0	0.34
58	エ	25	0	1	0.04
58	エ	25	0	2	0.04
58	エ	26	0	0	0.1
58	エ	27	0	0	0.1
58	エ	28	0	0	0.12
58	エ	29	0	0	0.18
58	エ	30	0	0	0.09
58	エ	31	0	0	0.05
58	エ	32	0	0	0.15
58	エ	33	0	0	0.05
58	エ	34	1	0	0.03
58	エ	39	1	0	0
58	エ	40	0	0	0.03
58	エ	40	1	0	0.01
58	エ	41	0	0	0.05
58	エ	42	0	0	0.2
58	エ	44	1	0	0.12
58	エ	46	1	0	0.05
58	エ	49	0	0	0.05

三重県型森林区分表 環境林(保全型1)

林班	準林班	番号	枝番	混番	面積
58	I	49	1	0	0.05
58	I	50	0	0	0.03
58	I	51	0	0	0.22
58	I	52	0	0	0.75
58	I	52	1	0	0.04
58	I	52	3	0	0.03
58	I	53	0	1	0.2
58	I	53	0	2	0.47
58	I	56	0	1	0.05
58	I	56	0	2	0.05
58	I	57	1	1	0.03
58	I	57	1	2	0.08
58	I	58	0	1	0.1
58	I	58	0	2	0.37
58	I	59	0	0	0.48
59	ア	1	0	0	0.27
59	ア	2	0	0	0.05
59	ア	3	0	1	0.09
59	ア	3	0	2	0.08
59	ア	6	0	0	0.07
59	ア	7	0	0	0.21
59	ア	12	0	0	0.16
60	I	32	0	0	0.17
60	I	72	0	0	0.05
60	I	73	0	0	0.03
60	I	75	0	0	6.41
60	I	75	1	0	2.25
60	I	75	2	0	0.49
60	I	75	3	0	0.15
60	I	75	4	0	0.37
60	I	75	6	0	0.01
60	I	75	7	0	0.35
60	I	76	0	0	0.08
60	オ	52	0	0	0.43
60	オ	53	0	0	0.4
60	オ	54	0	0	0.61
60	オ	55	0	0	0.16
60	オ	56	0	0	0.32
60	オ	57	0	0	0.93
60	オ	58	0	0	0.27
60	オ	59	0	0	0.24
60	オ	60	0	0	0.05
60	オ	61	0	0	0.15
60	オ	62	0	0	0.11
60	オ	63	0	0	0.22
60	オ	66	0	0	0.05
60	オ	67	0	0	0.11
60	オ	68	0	0	0.07
60	オ	69	0	0	0.32
60	オ	70	0	0	0.19
60	オ	71	0	0	1.64
60	オ	72	0	0	0.89
60	オ	73	0	0	0.32
60	オ	74	0	0	1.28
61	ア	24	0	0	0.43
61	ア	53	0	0	3.8
61	ア	55	0	0	0.11
61	ア	56	0	0	0.08
61	ア	58	0	0	0.03
61	ア	61	0	0	0.06

三重県型森林区分表 環境林(保全型1)

林班	準林班	番号	枝番	混番	面積
61	ア	64	0	0	0.23
61	ア	65	0	0	0.03
61	ア	68	0	0	6.72
61	イ	1	0	0	0.91
61	イ	17	3	0	0.13
62	ア	1	0	0	0.62
62	イ	2	0	0	0.16
62	イ	9	0	0	0.29
62	イ	23	2	0	0.36
62	イ	24	0	0	0.2
62	イ	36	0	0	0.68
62	イ	38	0	0	0.05
62	イ	56	0	0	0.07
63	ア	9	0	1	0.04
63	ア	9	0	2	0.04
63	ア	10	0	1	0.06
63	ア	10	0	2	0.06
63	ア	13	0	0	0.22
63	ア	18	3	0	0.08
63	ア	21	0	1	0.05
63	ア	21	0	2	0.11
63	ア	22	0	0	0.02
63	ア	29	0	0	0.14
63	ア	30	0	0	1.29
63	ア	31	0	0	0.22
63	ア	35	0	1	0.1
63	ア	35	0	2	0.19
63	ア	36	0	1	0.7
63	ア	36	0	2	0.32
63	ア	41	0	1	0.08
63	ア	41	0	2	0.2
63	ア	43	0	0	0.11
63	ア	48	0	0	0.2
63	ア	58	0	0	0.27
63	ア	61	0	0	1.15
63	ア	67	1	0	0.78
63	ア	67	2	0	1.3
63	ア	67	3	0	1.16
63	イ	6	0	0	0.35
63	イ	7	0	0	0.2
63	イ	12	0	0	0.43
63	イ	21	0	0	0.2
63	イ	24	0	0	0.1
63	イ	25	1	0	0.82
64	ア	4	0	0	0.5
64	ア	6	0	0	0.2
64	イ	3	0	0	0.15
64	イ	5	0	0	0.11
64	イ	16	0	0	0.03
64	イ	23	0	0	0.18
64	イ	27	0	0	0.12
64	イ	29	0	0	0.14
64	イ	30	0	0	0.14
64	イ	32	0	0	0.02
64	イ	33	0	1	0.43
64	イ	33	0	2	0.18
64	イ	34	0	1	0.4
64	イ	34	0	2	0.17
64	イ	42	0	0	0.34
64	イ	44	0	0	0.18

三重県型森林区分表 環境林(保全型1)

林班	準林班	番号	枝番	混番	面積
64	イ	46	0	0	0.18
64	イ	49	0	0	0.07
64	イ	51	0	0	0.42
64	イ	52	0	0	0.01
64	ウ	1	0	0	0.47
64	ウ	11	0	0	0.23
64	ウ	13	0	0	0.92
64	ウ	27	0	0	0.07
64	エ	16	1	0	0.2
65	ア	8	0	0	0.06
65	ア	10	0	0	0.06
65	ア	11	0	0	0.05
65	ア	13	0	0	0.02
65	ア	16	0	0	0.17
65	ア	18	0	0	0.01
65	ア	20	0	0	0.01
65	ア	21	0	0	0.32
65	ア	27	0	0	0.06
65	ア	32	1	0	0.02
65	ア	32	2	0	0.04
65	ア	34	0	0	0.02
65	イ	15	1	0	0.05
65	イ	20	0	0	0.42
65	イ	23	0	0	0.68
65	イ	24	0	0	0.26
65	イ	34	0	0	0.03
65	イ	35	0	0	0.38
65	イ	54	0	0	0.07
65	イ	55	0	0	0.13
65	イ	57	0	0	0.78
65	イ	58	0	0	0.25
65	イ	64	0	0	0.06
65	イ	65	0	0	0.3
65	イ	73	0	0	0.16
65	ウ	7	0	0	0.68
65	ウ	8	0	0	0.02
65	ウ	13	0	0	0.8
65	ウ	35	0	0	0.19
65	ウ	39	0	0	0.12
65	ウ	41	0	0	0.4
65	エ	2	0	0	0.05
65	エ	4	0	0	0.25
65	エ	9	0	0	0.33
65	エ	10	0	0	0.11
65	エ	11	0	0	0.03
65	エ	12	2	0	0.09
65	エ	13	0	0	0.16
65	エ	19	0	0	0.55
65	エ	21	0	0	0.01
65	エ	26	0	0	0.24
65	エ	28	0	0	0.26
65	エ	33	0	0	0.33
65	エ	38	0	0	0.03
66	ア	1	0	0	0.05
66	ア	2	0	0	0.08
66	ア	10	0	0	0.04
66	ア	11	0	0	0.06
66	ア	17	0	0	0.03
66	ア	17	1	0	0.03
66	ア	17	2	0	0.02

三重県型森林区分表 環境林(保全型1)

林班	準林班	番号	枝番	混番	面積
66	ア	31	0	0	0.93
66	ア	32	0	0	0.07
66	ア	35	0	0	0.05
66	ア	42	0	0	0.2
66	ア	66	2	0	0.07
66	ア	67	0	0	0.36
66	ア	68	0	0	0.03
66	ア	79	0	0	0.01
66	ア	82	0	0	0.08
66	ア	90	0	0	0.03
66	ア	91	0	0	0.01
66	ア	92	0	0	0.01
66	ア	94	0	0	0.05
66	ア	95	0	0	0.01
66	ア	96	0	0	0.01
66	ア	100	0	0	0.01
66	ア	101	0	0	0.02
66	ア	102	0	0	0.01
66	ア	103	0	0	0.01
66	ア	104	0	0	0.01
66	ア	105	2	0	0.01
66	イ	15	0	0	0.15
66	イ	18	0	0	0.16
66	イ	19	0	0	0.1
66	イ	22	0	0	0.18
66	イ	23	0	1	0.3
66	イ	23	0	2	0.3
66	イ	29	0	0	1
66	ウ	1	0	0	0.48
66	ウ	4	0	0	1.3
66	ウ	17	0	0	0.33
66	ウ	18	0	0	0.83
66	ウ	19	0	0	0.07
66	ウ	20	0	0	0.65
66	エ	4	0	0	0.12
66	エ	5	0	0	0.1
67	ア	7	0	0	0.12
67	ア	21	0	0	5.98
67	ア	22	0	0	1.1
67	イ	2	0	0	35.78
68	ア	1	0	0	0.4
68	イ	4	0	0	3.02
68	イ	5	0	0	2.07
68	イ	6	0	0	1.7
68	イ	7	0	0	2.23
68	イ	8	0	0	1.03
68	イ	9	0	0	0.9
68	ウ	1	0	0	11.74
69	ア	10	0	0	0.01
69	ア	11	0	0	0.52
69	ア	13	0	0	0.14
69	ア	15	2	0	0.05
69	ア	16	0	0	0.15
69	イ	33	0	0	0.05
69	ウ	6	0	0	1.16
69	ウ	11	0	0	0.42
69	ウ	12	0	0	2.2
70	イ	3	0	0	0.22
70	イ	7	0	0	0.19
70	イ	9	0	0	0.08

三重県型森林区分表 環境林(保全型1)

林班	準林班	番号	枝番	混番	面積
70	イ	11	0	0	0.28
70	イ	14	0	0	0.32
70	イ	18	0	1	0.13
70	イ	18	0	2	0.1
70	イ	22	0	0	0.12
70	イ	23	0	0	0.12
70	イ	25	0	0	0.08
70	イ	33	0	0	0.09
70	ウ	1	0	0	0.13
70	ウ	2	0	0	0.07
70	ウ	7	0	0	0.18
70	ウ	9	0	0	0.02
70	ウ	10	0	0	0.04
70	ウ	13	0	0	0.32
70	ウ	15	0	0	0.04
70	ウ	17	0	0	0.08
70	ウ	18	0	0	0.03
70	ウ	19	0	0	0.01
70	ウ	21	0	0	0.06
70	ウ	30	0	0	0.37
70	ウ	31	0	0	0.12
70	ウ	37	0	0	0.25
70	ウ	38	0	0	0.38
70	オ	3	0	0	0.7
71	ア	2	0	1	0.8
71	ア	2	0	2	0.8
71	ア	2	0	3	2.73
71	ア	4	0	0	10.2
71	ア	8	0	0	5.96
72	ア	2	0	0	0.16
72	ア	13	0	0	0.1
72	ア	15	0	0	0.01
72	ア	23	0	0	0.09
72	ア	26	0	0	0.23
72	ア	27	0	0	0.9
72	イ	3	0	0	1.1
72	イ	6	0	0	2.1
72	イ	9	0	0	3.08
72	イ	9	2	0	1
72	イ	11	1	0	3.57
72	イ	11	2	0	0.5
72	イ	14	0	0	3
72	イ	14	1	0	0.35
72	イ	17	0	0	0.27
72	イ	20	0	0	1.5
72	イ	21	0	0	0.5
72	イ	25	0	0	0.4
72	イ	28	1	0	1.75
72	イ	30	1	0	1.1
72	イ	30	2	0	0.83
72	イ	31	0	0	1.4
72	イ	36	0	0	1.7
73	ア	27	2	0	0.05
73	ア	28	0	0	0.98
73	ア	29	0	0	0.41
73	ア	30	0	0	0.4
73	ア	32	0	0	1.05
73	ア	33	0	0	0.62
73	ア	34	0	0	0.6
73	ア	35	0	0	0.07

三重県型森林区分表 環境林(保全型1)

林班	準林班	番号	枝番	混番	面積
73	ア	36	0	0	0.15
73	ア	37	0	0	1.13
73	ア	41	0	0	0.34
73	ア	42	0	0	0.43
73	ア	43	0	0	0.17
73	ア	44	0	0	0.79
73	イ	1	0	0	0.34
73	イ	2	0	0	0.52
73	イ	3	0	0	3.82
73	イ	4	0	0	1.72
73	イ	5	0	0	1.41
73	イ	6	0	0	1.44
73	イ	7	0	0	1.97
73	イ	8	0	0	1.7
73	イ	9	0	0	1.14
73	イ	10	0	0	0.31
73	イ	11	0	0	0.1
73	イ	12	0	1	0.31
73	イ	12	0	2	0.21
73	イ	14	0	0	0.22
73	イ	16	0	0	0.19
73	イ	18	0	0	0.24
73	ウ	1	0	0	0.7
73	ウ	3	0	0	1.26
73	ウ	4	0	0	1.4
73	ウ	5	0	0	4.89
73	ウ	8	0	0	1.88
73	ウ	10	0	0	2
74	ア	2	0	0	0.33
74	ア	7	0	1	1.19
74	ア	7	0	2	11.28
74	エ	5	2	0	2.95
74	エ	6	3	0	0.68
74	カ	3	2	0	0.56
74	キ	3	0	0	1.68
74	キ	4	0	0	0.21
74	キ	5	0	0	0.02
74	ク	1	2	0	0.84
74	ク	2	2	0	3
74	ク	5	0	0	1.26
74	ケ	6	0	1	0.3
74	ケ	6	0	2	0.29
74	コ	2	3	0	0.4
74	コ	3	3	0	0.32
75	ア	1	0	1	2.2
75	ア	1	0	2	4.07
75	ア	1	0	3	4.42
75	ア	2	0	1	2.7
75	ア	2	0	2	11.2
75	ア	2	0	3	17.2
75	ア	2	0	4	30.54
75	ア	2	0	5	45.14
75	ア	3	0	1	0.3
75	ア	3	0	2	0.4
75	ア	3	0	3	8.38
76	ア	3	0	0	0.6
76	イ	1	0	0	26.08
76	ウ	1	0	0	33.05
77	ア	1	0	0	1.35
77	ア	2	0	0	0.18

三重県型森林区分表 環境林(保全型1)

林班	準林班	番号	枝番	混番	面積
77	ア	3	0	0	0.02
77	ア	4	0	0	0.35
77	ア	5	0	0	1.4
77	ア	6	0	0	1
77	ア	7	0	0	1.78
77	ア	8	0	0	0.19
77	ア	9	0	0	1.15
77	ア	10	0	0	0.32
77	ア	11	0	0	3.38
77	ア	12	0	0	0.73
77	イ	1	0	0	17.4
77	イ	2	0	0	6.59
77	イ	3	0	0	0.53
77	イ	4	0	0	1.33
77	イ	5	0	0	6.6
77	ウ	1	0	0	17.61
77	ウ	2	0	0	0.37
77	ウ	3	0	0	0.42
77	ウ	4	0	0	0.55
77	ウ	5	0	0	0.16
78	ア	1	0	0	6.62
78	ア	1	1	0	2.6
78	ア	2	0	0	1.22
78	ア	3	0	0	7.37
78	ア	4	0	0	1.63
78	ア	5	0	0	3.32
78	ア	6	0	1	0.09
78	ア	6	0	2	0.1
78	ア	7	0	0	0.05
78	ア	8	0	0	3.54
78	ア	9	0	0	0.47
78	ア	10	0	0	0.13
78	ア	11	0	0	1.28
78	イ	1	0	0	1.32
78	イ	2	0	0	3.71
78	イ	3	0	0	0.41
78	イ	4	0	0	0.18
78	イ	5	0	0	5.83
78	イ	6	0	0	2.68
78	イ	7	0	0	1.66
79	ア	1	0	0	15.55
79	イ	1	0	0	21.15
79	ウ	1	0	0	6.65
79	ウ	2	0	0	2
79	ウ	3	0	0	0.35
79	ウ	4	0	0	0.62
79	ウ	5	0	0	0.27
79	ウ	6	0	0	0.47
79	ウ	7	0	0	1.97
79	エ	1	0	0	17.42
79	エ	2	0	0	0.36
79	エ	3	0	0	0.48
79	エ	4	0	0	0.38
79	エ	5	0	0	0.17
79	オ	1	0	0	10.86
80	ア	1	0	1	3.07
80	ア	1	0	2	3.14
80	ア	2	0	0	0.79
80	ア	3	0	0	1.36
80	ア	4	0	0	1.51

三重県型森林区分表 環境林(保全型1)

林班	準林班	番号	枝番	混番	面積
80	ア	5	0	0	1.98
80	ア	6	0	0	0.62
80	ア	7	0	0	27.68
80	ア	7	1	0	2.2
80	ア	8	0	0	1.07
80	ア	9	0	0	2.31
80	イ	1	0	0	3.5
80	イ	2	0	0	19.7
80	イ	3	0	0	1.12
81	ア	1	0	0	20.89
81	ア	2	0	0	9.67
81	イ	1	0	0	7.46
81	イ	2	0	0	5.62
81	イ	3	0	0	1.39
81	イ	4	0	0	1.14
81	イ	5	0	0	0.38
81	ウ	1	0	1	0.1
81	ウ	1	0	2	0.41
81	ウ	2	0	1	0.06
81	ウ	2	0	2	0.24
81	ウ	3	0	0	1.45
81	ウ	4	0	1	0.25
81	ウ	4	0	2	1
81	ウ	5	0	0	2.59
81	ウ	6	0	0	8.4
81	エ	1	0	1	0.36
81	エ	1	0	2	1.26
81	エ	2	0	1	0.18
81	エ	2	0	2	0.62
81	エ	3	0	1	0.11
81	エ	3	0	2	0.38
81	エ	4	0	1	0.05
81	エ	4	0	2	0.19
81	エ	5	0	0	3.15
81	エ	6	0	0	3.17
81	エ	7	0	1	0.14
81	エ	7	0	2	0.56
82	ア	1	0	1	0.92
82	ア	1	0	2	1.14
82	ア	2	0	1	1.27
82	ア	2	0	2	2.53
82	ア	3	0	0	1.51
82	ア	4	0	0	1.83
82	ア	5	0	0	1.89
82	ア	6	0	0	1.35
82	ア	7	0	0	0.79
82	ア	8	0	1	0.2
82	ア	8	0	2	0.8
82	イ	1	0	1	0.41
82	イ	1	0	2	3.35
82	イ	2	0	0	5.99
82	イ	3	0	0	3.11
82	ウ	1	0	0	8.46
82	ウ	2	0	0	7.77
82	ウ	3	0	1	0.12
82	ウ	3	0	2	0.96
83	ア	1	0	0	2.14
83	ア	2	0	0	4.53
83	ア	3	0	1	2.16
83	ア	3	0	2	3.24

三重県型森林区分表 環境林(保全型1)

林班	準林班	番号	枝番	混番	面積
83	ア	4	0	0	0.48
83	ア	5	0	0	0.68
83	イ	1	1	1	0.44
83	イ	1	1	2	1.01
83	イ	1	2	1	0.71
83	イ	1	2	2	2.84
83	イ	2	1	1	0.45
83	イ	2	1	2	1.05
83	イ	2	2	1	0.75
83	イ	2	2	2	1.75
83	イ	3	0	1	0.4
83	イ	3	0	2	1.6
83	イ	4	0	0	4.5
83	イ	5	0	0	0.4
84	ア	1	0	1	0.5
84	ア	1	0	2	0.19
84	ア	2	0	0	1.04
84	ア	3	0	0	0.17
84	ア	4	0	0	1.4
84	ア	5	0	0	0.14
84	ア	6	0	0	1.04
84	ア	7	0	0	1.19
84	ア	8	0	0	1.14
84	ア	9	0	0	0.69
84	ア	10	0	0	5.41
84	ア	11	0	0	0.36
84	イ	1	0	0	0.2
84	イ	2	0	0	0.46
84	イ	3	0	0	0.14
84	イ	4	0	0	0.22
84	イ	5	0	0	10.28
84	ウ	1	0	0	19.15
84	ウ	1	1	0	4.2
84	ウ	4	0	0	5.43
84	エ	1	0	0	10.23
84	エ	2	0	0	0.61
85	ア	1	0	0	0.59
85	ア	5	0	0	0.33
85	ア	7	0	0	0.16
85	ア	8	0	0	0.4
85	ア	16	0	0	0.25
85	ア	21	0	0	1.8
85	ア	24	0	0	0.83
85	ア	25	0	0	0.79
85	ア	28	0	0	0.51
85	イ	2	0	0	4.71
85	イ	4	0	0	0.97
85	イ	6	0	0	0.02
85	イ	9	0	0	0.12
85	イ	10	0	0	0.15
85	イ	11	0	0	0.26
85	イ	14	0	0	0.38
85	イ	17	0	0	0.52
85	イ	24	0	0	0.56
85	ウ	4	0	0	0.03
85	ウ	6	0	0	3.06
85	ウ	7	0	0	7.1
85	ウ	11	0	0	0.08
85	ウ	16	0	0	0.14
86	ア	1	0	0	6.64

三重県型森林区分表 環境林(保全型1)

林班	準林班	番号	枝番	混番	面積
86	ア	2	0	0	8.56
86	ア	2	1	0	0.74
86	イ	5	0	0	6
86	イ	6	0	0	0.66
86	イ	7	0	0	1.01
86	イ	9	0	0	0.15
86	イ	13	0	0	0.52
87	ア	1	0	0	0.21
87	ア	2	0	0	0.92
87	ア	3	0	0	0.4
87	ア	5	0	0	0.15
87	ア	8	0	0	0.17
87	ア	9	0	0	1.57
87	ア	13	0	0	0.06
87	ア	19	0	0	0.26
87	ア	20	0	0	0.24
87	ア	24	0	0	0.17
87	ア	25	0	0	0.54
87	イ	1	0	0	0.3
87	イ	2	0	0	0.35
87	イ	2	1	0	0.05
87	イ	3	0	0	0.38
87	イ	4	0	0	0.91
87	イ	4	1	0	0.05
87	イ	5	0	0	0.68
87	イ	7	0	0	1.86
87	イ	8	0	0	1.98
87	イ	9	0	0	1.04
87	イ	9	1	0	0.1
87	イ	11	0	0	0.35
87	イ	14	0	0	4.17
87	ウ	1	0	0	0.47
87	ウ	3	0	0	4.77
87	ウ	3	1	0	0.74
87	ウ	7	0	0	0.21
87	ウ	8	0	0	0.32
88	ア	2	0	0	0.3
88	ア	8	0	0	0.07
88	イ	2	0	0	0.98
88	イ	3	0	0	0.15
88	イ	4	0	0	0.14
88	イ	5	0	0	0.77
88	ウ	1	0	0	0.34
88	ウ	9	0	0	0.25
88	ウ	10	0	0	0.22
88	ウ	17	0	0	0.2
88	ウ	24	0	0	0.55
88	ウ	25	0	0	0.1
88	エ	1	0	0	0.27
88	エ	4	0	0	0.62
88	エ	6	0	0	1.45
88	エ	7	0	0	0.05
88	エ	8	0	0	0.25
88	エ	9	0	0	0.48
88	エ	9	1	0	0.2
88	エ	13	0	0	0.96
88	エ	14	0	0	0.93
88	エ	16	0	0	0.67
88	エ	18	0	0	0.01
88	エ	19	0	0	1

三重県型森林区分表 環境林(保全型1)

林班	準林班	番号	枝番	混番	面積
88	エ	20	0	0	0.05
88	オ	2	0	0	1.32
88	オ	9	0	0	2.23
88	オ	13	0	0	0.16
88	カ	3	0	0	0.17
88	カ	4	0	0	0.92
88	カ	7	0	0	0.15
88	カ	8	0	0	1.66
88	カ	10	0	0	0.25
88	カ	12	0	0	0.31
88	キ	1	0	0	0.08
88	キ	7	0	0	0.31
88	キ	8	0	0	0.77
88	キ	25	0	0	0.05
89	ア	13	0	0	0.08
89	イ	2	0	0	0.03
89	イ	3	0	0	0.05
89	イ	4	0	0	2.76
89	イ	8	0	0	0.05
89	エ	24	0	0	0.37
89	オ	1	0	0	0.07
89	オ	11	0	0	0.18
89	オ	15	0	0	0.17
89	オ	17	0	0	1.16
89	オ	19	0	0	1.67
89	オ	26	0	0	0.12
89	オ	28	0	0	0.14
89	オ	29	0	0	0.12
89	オ	34	0	0	0.55
89	オ	36	0	0	0.15
89	オ	38	0	0	0.15
89	オ	39	0	0	0.3
89	オ	41	0	0	1.64
89	オ	43	0	0	1.32
89	オ	48	0	0	0.1
89	カ	4	0	0	0.27
89	キ	6	0	0	0.18
89	キ	7	0	0	0.14
89	キ	8	0	0	0.1
89	キ	10	0	0	0.54
89	ク	5	0	0	0.44
89	ク	8	0	0	0.34
89	ク	9	0	0	0.65
89	ク	12	0	0	0.06
89	ク	13	0	0	0.16
89	ク	14	0	0	0.18
90	ア	3	0	0	0.86
90	ア	7	0	0	0.58
90	ア	39	0	0	0.02
91	ア	5	0	0	0.09
91	ア	16	0	0	0.06
91	イ	15	0	0	0.04
91	イ	21	0	0	0.03
91	イ	22	0	0	0.01
91	イ	30	0	0	0.01
91	イ	34	0	0	0.04
91	イ	35	0	0	0.06
91	イ	36	0	0	0.01
91	ウ	5	0	0	0.16
91	ウ	11	0	0	0.03

三重県型森林区分表 環境林(保全型1)

林班	準林班	番号	枝番	混番	面積
91	エ	7	0	0	0.07
91	カ	10	0	0	0.04
91	カ	11	0	0	0.05
92	ア	1	0	0	0.03
92	ア	2	0	0	0.05
92	ア	3	0	0	0.05
92	ア	4	0	0	0.06
92	ア	5	0	0	0.03
92	ア	6	0	0	0.12
92	ア	7	0	0	0.23
92	ア	7	1	0	0.01
92	ア	14	0	0	0.5
92	ア	25	0	0	0.04
92	ア	26	0	0	0.03
92	イ	2	0	0	0.05
92	イ	2	1	0	0.1
92	イ	3	0	0	0.03
92	イ	4	0	0	0.07
92	イ	5	0	0	0.28
92	イ	6	0	0	0.05
92	イ	7	0	0	0.03
92	ウ	2	0	0	0.06
92	ウ	4	0	0	0.05
92	エ	2	0	0	0.06
92	エ	4	0	0	0.07
92	エ	9	0	0	0.6
92	エ	10	0	0	0.22
92	エ	11	0	0	0.24
92	エ	17	0	0	0.28
92	エ	18	0	0	0.04
92	エ	19	0	0	0.18
92	エ	20	0	0	0.32
92	エ	21	0	0	0.1
92	エ	23	0	0	0.18
92	エ	24	0	0	0.36
92	エ	26	0	0	0.23
92	エ	27	0	0	0.1
92	エ	28	0	0	0.06
92	エ	30	0	0	0.05
92	エ	33	0	0	0.14
92	エ	35	0	0	0.1
92	エ	40	0	0	2.5
92	エ	41	0	0	0.86
92	エ	42	0	0	0.66
92	エ	43	0	0	0.46
92	エ	44	0	0	1.16
92	エ	45	0	0	1.98
92	エ	46	0	0	3.16
92	エ	49	0	0	0.08
92	オ	1	0	0	0.37
92	オ	2	0	0	0.35
92	オ	3	0	0	0.1
92	オ	4	0	0	0.07
92	オ	5	0	0	0.37
92	オ	6	0	0	0.25
92	オ	9	0	0	0.08
92	オ	10	0	0	0.01
92	オ	11	0	0	0.24
92	オ	13	0	0	0.17
92	オ	14	0	0	0.19

三重県型森林区分表 環境林(保全型1)

林班	準林班	番号	枝番	混番	面積
92	オ	18	0	0	0.01
92	オ	19	0	0	0.02
93	ア	1	2	0	0.04
93	ア	3	0	0	0.2
93	イ	49	0	0	0.12
93	イ	51	0	0	0.72
93	ウ	1	0	0	0.3
93	ウ	6	0	1	0.04
93	ウ	6	0	2	0.04
93	ウ	22	0	1	0.1
93	ウ	22	0	2	0.09
93	ウ	26	0	0	0.05
93	ウ	28	0	0	0.05
93	ウ	35	0	0	0.05
93	ウ	37	0	0	0.5
93	ウ	41	0	0	0.21
93	ウ	43	0	0	0.02
93	ウ	43	1	0	0.01
93	ウ	44	0	1	0.1
93	ウ	44	0	2	0.1
93	ウ	44	0	3	0.07
93	ウ	45	0	0	0.17
93	ウ	46	0	0	0.06
93	オ	9	0	0	0.05
93	オ	25	0	0	0.22
93	オ	29	0	0	0.15
93	オ	31	0	0	0.25
93	オ	41	0	0	0.07
93	オ	49	0	0	0.27
93	オ	73	0	0	0.02
93	オ	74	0	1	0.01
93	オ	74	0	2	0.11
93	オ	102	0	0	0.1
93	オ	103	0	0	0.05
93	オ	109	0	0	0.05
93	オ	110	0	0	0.05
93	オ	114	0	1	0.04
93	オ	114	0	2	0.04
93	オ	116	0	0	0.07
93	オ	118	0	0	0.05
93	オ	118	1	0	0.11
93	オ	118	2	0	0.15
93	オ	118	3	0	0.01

三重県型森林区分表 環境林(保全型2)

林班	準林班	番号	枝番	混番	面積
1	ア	1	0	1	0.42
1	ア	1	0	2	0.35
1	ア	4	0	0	0.27
1	ア	5	0	1	0.4
1	ア	5	0	2	0.47
1	ア	6	0	0	0.14
1	ア	7	0	0	4.38
1	ア	8	0	0	0.97
1	ア	9	0	0	0.62
1	イ	4	0	0	0.09
1	イ	5	0	1	0.59
1	イ	5	0	2	0.56
1	イ	5	1	0	0.27
1	イ	6	0	0	0.43
1	イ	7	0	0	0.69
1	イ	8	0	0	0.57
1	イ	9	0	0	0.73
1	イ	10	0	0	2.86
1	イ	11	0	0	0.53
1	イ	13	0	1	7.28
1	イ	13	0	2	0.19
1	イ	13	0	3	0.35
1	イ	14	0	0	0.49
1	ウ	6	0	0	0.87
1	ウ	8	0	0	1
1	ウ	9	0	0	0.76
1	ウ	10	0	0	0.48
1	ウ	11	0	0	0.48
1	ウ	12	0	0	0.35
1	ウ	13	0	1	0.12
1	ウ	13	0	2	0.84
2	ア	1	0	0	0.37
2	ア	2	0	0	0.32
2	イ	18	0	1	0.67
2	イ	18	0	2	0.07
2	イ	19	0	0	0.1
4	ア	8	0	1	0.35
4	ア	8	0	2	0.1
4	ア	9	0	0	1.07
4	ア	10	0	0	1.43
4	イ	1	0	0	0.7
4	イ	2	0	0	2.34
4	イ	3	0	1	0.17
4	イ	3	0	2	0.23
4	イ	3	0	3	0.17
4	イ	5	0	0	0.17
4	イ	8	0	0	0.15
4	イ	9	0	0	0.15
4	ウ	1	0	1	0.5
4	ウ	1	0	2	1.26
4	ウ	5	0	0	0.59
4	ウ	6	0	0	0.3
4	ウ	7	0	0	0.04
4	ウ	10	0	0	0.06
4	ウ	11	0	0	0.59
4	ウ	12	1	1	0.1
4	ウ	12	1	2	0.1
4	ウ	14	0	0	0.12
4	ウ	15	0	0	0.16
4	ウ	16	0	0	0.38

三重県型森林区分表 環境林(保全型2)

林班	準林班	番号	枝番	混番	面積
4	ウ	17	0	0	0.12
4	ウ	19	0	0	0.1
4	ウ	21	0	0	0.66
4	ウ	22	0	1	0.12
4	ウ	22	0	2	0.12
4	エ	4	0	0	0.4
4	エ	5	0	0	0.03
4	エ	6	0	0	0.03
4	エ	7	0	0	0.17
4	エ	8	0	0	0.07
4	エ	9	0	0	0.05
4	エ	10	0	0	0.15
4	エ	11	0	0	0.1
4	エ	12	0	0	0.29
4	エ	13	0	0	0.06
4	エ	15	0	0	0.3
4	エ	16	0	0	0.3
4	エ	17	0	0	0.29
4	エ	18	0	0	0.24
4	エ	19	0	0	0.77
4	エ	20	0	0	0.68
4	エ	21	0	0	2.67
4	エ	22	0	1	1
4	エ	22	0	2	0.78
4	エ	23	0	0	1.35
5	ア	1	0	0	0.46
5	ア	2	0	1	0.44
5	ア	2	0	2	0.02
5	ア	3	0	0	0.16
5	ア	4	0	0	0.12
5	ア	5	0	0	0.15
5	ア	6	0	0	0.16
5	ア	7	0	0	0.57
5	ア	8	0	0	0.01
5	ア	9	0	0	0.35
5	ア	10	0	0	0.15
5	ア	12	0	0	0.52
5	ア	13	0	0	0.13
5	ア	14	0	0	0.05
5	ア	15	0	0	0.12
5	ア	16	0	0	0.21
5	ア	17	0	0	0.36
5	ア	18	0	0	0.33
5	ア	19	0	0	0.23
5	ア	20	0	0	0.35
5	ア	21	0	0	0.1
5	ア	22	0	1	0.95
5	ア	22	0	2	0.3
5	ア	22	0	3	0.64
5	ア	23	0	0	0.73
5	ア	24	0	0	1.49
5	ア	25	0	1	0.09
5	ア	25	0	2	0.09
5	ア	26	0	1	0.76
5	ア	26	0	2	0.25
5	ア	27	0	0	0.43
5	ア	28	0	0	0.35
5	ア	29	0	0	0.29
5	ア	30	0	0	0.14
5	ア	34	0	0	0.08

三重県型森林区分表 環境林(保全型2)

林班	準林班	番号	枝番	混番	面積
5	ア	35	0	0	0.12
5	ア	36	0	0	0.23
5	ア	37	0	0	0.08
5	ア	39	0	0	0.12
5	ア	40	0	1	0.71
5	ア	40	0	2	0.16
5	ア	41	0	0	0.4
5	ア	42	0	0	0.66
5	ア	43	0	0	0.17
5	ア	44	0	0	0.29
5	ア	45	0	1	0.16
5	ア	45	0	2	0.17
5	ア	46	0	0	0.52
5	ア	47	0	0	0.12
5	ア	48	0	1	0.11
5	ア	48	0	2	0.1
5	ア	49	0	0	0.03
5	ア	50	0	0	0.21
5	ア	51	0	0	0.33
5	イ	1	0	1	0.13
5	イ	1	0	2	0.21
5	イ	1	0	3	0.14
5	イ	2	0	1	0.77
5	イ	2	0	2	0.33
5	イ	3	0	0	0.23
5	イ	4	0	0	1.12
5	イ	5	0	0	0.94
5	イ	6	0	0	0.26
5	イ	7	0	0	1.25
5	イ	8	0	0	0.24
5	イ	9	0	0	0.31
5	イ	10	0	0	0.08
5	イ	11	0	0	0.09
5	イ	12	0	0	0.25
5	イ	13	0	0	0.09
5	イ	14	0	0	0.34
5	イ	15	0	0	0.15
5	イ	16	0	0	0.11
5	イ	17	0	0	0.14
5	イ	18	0	0	0.2
5	イ	19	0	0	0.28
5	イ	20	0	0	0.04
5	イ	21	0	0	0.46
5	イ	22	1	1	0.16
5	イ	22	1	2	0.08
5	イ	23	0	0	0.18
5	イ	24	0	1	0.13
5	イ	24	0	2	0.12
5	イ	25	0	0	0.5
5	イ	26	0	0	0.56
5	イ	27	0	0	0.75
5	イ	28	0	0	0.98
5	イ	29	0	1	0.12
5	イ	29	0	2	0.05
5	イ	30	0	1	0.04
5	イ	30	0	2	0.21
5	イ	30	0	3	0.04
5	イ	31	0	0	0.21
5	イ	32	0	0	0.17
5	イ	33	0	0	0.17

三重県型森林区分表 環境林(保全型2)

林班	準林班	番号	枝番	混番	面積
5	イ	34	0	0	0.17
5	イ	35	0	0	0.46
5	イ	36	0	1	0.64
5	イ	36	0	2	0.26
5	イ	37	0	0	0.4
5	ウ	1	0	0	0.22
6	ア	1	0	1	2.21
6	ア	1	0	2	0.55
6	ア	2	0	0	0.29
6	ア	3	0	1	0.23
6	ア	3	0	2	0.24
6	ア	4	0	0	0.7
6	ア	5	0	0	0.32
6	ア	6	0	0	0.35
6	ア	7	0	0	0.4
6	ア	8	0	0	0.18
6	ア	9	0	0	0.08
6	ア	10	0	0	0.78
6	ア	11	0	0	0.08
6	ア	12	0	0	0.22
6	ア	13	0	0	0.04
6	ア	14	0	0	0.12
6	ア	15	0	0	0.16
6	ア	16	0	1	0.14
6	ア	16	0	2	0.08
6	ア	17	0	0	0.72
6	ア	19	0	1	0.8
6	ア	19	0	2	0.21
6	ア	20	0	1	0.31
6	ア	20	0	2	0.2
6	ア	20	1	0	0.01
6	ア	21	0	0	0.23
6	ア	22	0	0	0.08
6	ア	23	0	0	0.08
6	ア	24	1	0	0.16
6	ア	24	2	0	0.31
6	ア	25	0	0	0.31
6	イ	1	0	0	0.01
6	イ	2	0	0	0.11
6	イ	3	0	0	0.16
6	イ	13	0	0	0.08
6	イ	14	0	0	0.1
6	イ	15	0	0	0.15
6	イ	16	0	0	0.17
6	イ	17	0	0	1.73
6	イ	18	0	1	1.13
6	イ	18	0	2	0.56
6	イ	18	0	3	0.44
6	イ	19	0	0	0.45
6	ウ	1	0	0	0.66
6	ウ	3	0	0	0.07
6	ウ	4	0	0	0.44
6	ウ	5	0	0	0.2
6	ウ	6	0	1	0.05
6	ウ	6	0	2	0.1
6	ウ	7	0	0	0.19
6	ウ	7	1	0	0.78
6	ウ	9	0	0	0.23
6	ウ	10	0	0	0.57
6	ウ	11	0	0	0.37

三重県型森林区分表 環境林(保全型2)

林班	準林班	番号	枝番	混番	面積
6	ウ	12	0	0	0.49
6	ウ	15	0	0	0.39
6	ウ	16	0	0	0.57
6	ウ	17	0	0	0.65
6	ウ	20	0	0	0.57
6	ウ	21	0	0	0.49
6	ウ	22	0	0	0.54
6	ウ	23	0	0	0.53
6	ウ	24	0	1	0.43
6	ウ	24	0	2	0.43
6	ウ	24	0	3	1.29
6	ウ	26	2	0	0.55
6	ウ	28	0	0	0.57
7	ア	3	0	1	0.2
7	ア	3	0	2	0.09
7	ア	4	0	1	0.56
7	ア	4	0	2	1.11
7	ア	4	0	3	1.11
7	ア	5	0	0	0.6
7	ア	6	1	0	1.03
7	ア	6	2	0	1.03
7	ア	8	0	0	0.31
7	ア	9	0	0	1.86
7	ア	10	0	0	1.85
7	ア	11	0	0	4.07
7	イ	1	0	0	0.71
7	イ	2	0	0	0.5
7	イ	3	0	0	0.18
7	イ	4	0	0	0.08
7	イ	5	0	0	0.41
7	イ	6	0	0	0.48
7	イ	7	0	0	0.3
7	イ	8	0	1	0.2
7	イ	8	0	2	0.21
7	イ	9	0	0	0.02
7	イ	10	0	0	0.3
7	イ	11	0	0	0.36
7	イ	12	0	0	0.1
7	イ	13	0	0	0.03
7	イ	14	0	0	0.08
7	イ	15	0	1	0.02
7	イ	15	0	2	0.01
7	イ	16	0	0	0.04
7	イ	17	0	0	0.08
7	イ	18	0	0	0.3
7	イ	19	0	0	0.02
7	イ	20	0	0	0.1
7	イ	21	0	0	0.07
7	イ	22	0	0	0.14
7	イ	22	1	0	0.06
7	イ	22	2	0	0.37
7	イ	23	0	0	0.21
7	イ	24	0	0	0.02
7	イ	25	0	0	0.3
7	イ	26	0	1	0.06
7	イ	26	0	2	0.07
7	イ	27	0	0	0.18
7	イ	28	0	0	0.21
7	イ	29	0	1	0.3
7	イ	29	0	2	0.3

三重県型森林区分表 環境林(保全型2)

林班	準林班	番号	枝番	混番	面積
7	イ	30	0	0	0.21
7	イ	32	0	0	0.11
7	イ	33	0	0	0.18
7	イ	35	0	0	0.19
7	イ	36	0	0	0.76
7	イ	37	0	0	0.06
7	イ	38	0	0	0.02
7	イ	39	0	1	0.33
7	イ	39	0	2	0.13
7	イ	40	0	0	0.07
7	イ	41	0	0	0.49
7	イ	42	0	0	0.1
7	イ	43	0	1	0.03
7	イ	43	0	2	0.02
7	イ	44	0	0	0.59
7	イ	45	0	0	0.59
7	イ	46	0	1	0.36
7	イ	46	0	2	0.23
7	イ	47	0	0	0.06
7	イ	48	0	0	2.28
7	イ	50	0	0	0.69
7	イ	51	0	0	1.21
9	ア	1	0	0	0.03
9	ア	2	0	0	0.12
9	ア	3	0	0	0.18
9	ア	4	0	0	0.1
9	ア	5	0	0	0.16
9	ア	6	0	0	0.12
9	ア	7	0	0	0.06
9	ア	8	0	0	0.05
9	ア	10	0	0	0.08
9	ア	11	0	0	0.02
9	ア	12	0	0	0.26
9	ア	13	0	0	0.09
9	ア	14	0	0	0.02
9	ア	15	0	0	0.05
9	ア	18	0	0	0.11
9	ア	19	0	0	0.12
9	ア	20	0	0	0.02
9	ア	21	0	1	0.14
9	ア	21	0	2	0.14
9	ア	22	1	0	0.04
9	ア	22	2	0	0.04
9	ア	23	0	0	0.1
9	ア	24	0	0	0.1
9	ア	25	0	0	0.1
9	ア	26	0	0	0.14
9	ア	27	0	0	0.03
9	ア	27	1	0	1.2
9	ア	27	2	0	2.44
9	ア	27	3	0	0.38
9	ア	27	4	0	0.95
9	ア	29	0	0	0.07
9	ア	30	0	0	0.12
9	ア	31	0	0	0.05
9	ア	32	0	1	0.15
9	ア	32	0	2	0.15
9	ア	32	0	3	0.02
9	ア	32	0	4	0.05
9	ア	32	0	5	0.05

三重県型森林区分表 環境林(保全型2)

林班	準林班	番号	枝番	混番	面積
9	ア	33	0	0	0.06
9	ア	34	0	0	0.2
9	ア	35	1	0	0.04
9	ア	35	2	0	0.04
9	ア	35	3	0	0.1
9	ア	36	0	0	0.06
9	ア	37	0	0	0.13
9	ア	38	0	0	0.35
9	ア	39	0	0	0.04
9	ア	40	0	1	0.1
9	ア	40	0	2	0.1
9	ア	41	0	0	0.08
9	ア	42	0	0	0.08
9	ア	43	0	1	0.06
9	ア	43	0	2	0.06
9	ア	44	0	1	0.15
9	ア	44	0	2	0.19
9	ア	45	0	1	0.07
9	ア	45	0	2	0.08
9	ア	46	0	0	0.4
9	ア	47	0	1	0.06
9	ア	47	0	2	0.07
9	ア	48	0	0	0.37
9	ア	49	0	0	0.13
9	イ	1	0	0	0.01
9	イ	2	0	0	0.29
9	イ	2	1	0	0.01
9	イ	4	0	0	0.2
9	イ	4	1	0	0.05
9	イ	5	0	0	0.04
9	イ	5	1	0	0.04
9	イ	6	0	0	0.48
9	イ	7	0	0	0.57
9	イ	8	0	0	0.12
9	イ	9	0	0	0.32
9	イ	10	0	0	0.31
9	イ	11	0	0	0.15
9	イ	12	0	0	0.53
9	イ	13	0	0	0.5
9	イ	14	0	0	0.1
9	イ	14	1	0	0.05
9	イ	15	0	0	0.48
9	イ	17	0	0	0.03
9	イ	18	0	0	0.89
9	イ	19	0	0	0.83
9	イ	20	0	0	0.01
9	イ	21	0	0	0.1
9	イ	22	0	0	0.04
9	イ	23	2	0	0.19
9	イ	23	4	0	0.05
9	イ	24	0	0	0.05
9	イ	25	1	0	0.24
9	イ	25	2	0	0.24
9	イ	25	3	0	0.24
9	イ	26	0	1	0.24
9	イ	26	0	2	0.67
9	ウ	1	0	0	0.52
9	ウ	2	1	0	0.2
9	ウ	2	2	0	0.19
9	ウ	3	0	0	0.31

三重県型森林区分表 環境林(保全型2)

林班	準林班	番号	枝番	混番	面積
9	ウ	5	0	1	0.04
9	ウ	5	0	2	0.02
9	ウ	6	1	0	0.03
9	ウ	6	2	0	0.04
9	ウ	7	0	1	0.02
9	ウ	7	0	2	0.03
9	ウ	8	1	0	0.04
9	ウ	8	2	0	0.04
9	ウ	8	3	0	0.12
9	ウ	10	0	0	0.26
9	ウ	11	0	0	0.31
9	ウ	12	1	0	0.02
9	ウ	12	2	0	0.06
9	ウ	12	3	0	0.02
9	ウ	13	0	0	0.07
9	ウ	14	1	0	0.05
9	ウ	14	2	0	0.12
9	ウ	14	3	0	0.22
9	ウ	15	0	1	0.92
9	ウ	15	0	2	0.59
9	ウ	16	0	0	0.42
9	ウ	17	0	0	0.26
9	ウ	18	0	0	0.03
9	ウ	19	0	0	0.02
9	ウ	20	0	0	1.2
10	ア	1	0	0	0.02
10	ア	3	0	0	0.85
10	ア	7	0	0	1.01
10	ア	8	0	0	0.07
10	ア	11	0	1	0.04
10	ア	11	0	2	0.44
10	ア	12	0	0	0.23
10	ア	13	0	0	0.48
10	ア	14	0	0	0.1
10	ア	17	0	0	0.2
10	ア	17	1	0	0.05
10	ア	17	2	0	0.15
10	ア	19	0	1	0.1
10	ア	19	0	2	0.18
10	ア	20	0	0	0.67
10	ア	21	0	0	0.06
10	ア	23	0	0	0.15
10	ア	24	0	0	0.24
11	イ	19	0	0	0.11
11	イ	52	0	0	0.04
11	イ	66	0	0	0.02
11	イ	68	0	0	0.02
11	イ	94	0	0	0.19
11	ウ	3	0	0	0.11
11	ウ	4	0	0	0.11
11	ウ	6	0	0	0.14
11	ウ	7	0	0	0.3
11	ウ	8	0	0	0.11
11	ウ	9	0	0	0.33
11	ウ	13	0	0	0.11
11	ウ	17	0	0	0.22
11	ウ	18	0	0	0.1
11	ウ	42	0	0	0.11
11	ウ	52	1	0	0.3
11	エ	6	0	0	0.03

三重県型森林区分表 環境林(保全型2)

林班	準林班	番号	枝番	混番	面積
11	Ⅰ	7	0	0	0.07
11	Ⅰ	8	0	0	0.17
11	Ⅰ	11	0	0	0.03
11	Ⅰ	13	0	0	0.28
11	Ⅰ	18	0	0	0.28
11	Ⅰ	19	0	0	0.28
11	Ⅰ	23	0	1	0.4
11	Ⅰ	23	0	2	0.22
11	Ⅰ	26	0	0	0.38
11	Ⅰ	31	0	0	0.28
11	Ⅰ	32	0	0	0.59
11	Ⅰ	33	0	0	0.28
11	Ⅰ	36	0	0	0.28
11	Ⅰ	38	0	0	0.28
11	Ⅰ	39	0	0	0.28
11	Ⅰ	45	0	0	0.28
11	Ⅰ	46	0	0	0.28
11	オ	26	0	0	0.28
11	オ	38	0	0	0.35
11	オ	57	0	0	0.09
11	オ	69	0	0	0.12
11	オ	74	0	0	0.09
11	オ	75	0	0	0.19
11	カ	14	0	0	0.08
11	カ	21	0	0	1.02
11	カ	29	1	0	0.2
11	カ	36	0	0	0.09
11	カ	37	0	0	0.02
11	カ	39	0	0	0.27
11	カ	42	0	0	0.31
11	カ	43	0	0	0.38
11	カ	44	0	0	0.16
11	カ	45	0	0	0.25
11	カ	64	0	0	0.31
12	ウ	58	0	0	0.04
12	ウ	59	0	1	0.06
12	ウ	59	0	2	0.04
12	ウ	60	0	1	0.06
12	ウ	60	0	2	0.06
12	ウ	61	0	1	0.07
12	ウ	61	0	2	0.07
12	ウ	62	0	1	0.02
12	ウ	62	0	2	0.03
12	ウ	63	0	0	0.03
12	ウ	67	0	0	0.03
12	ウ	68	1	1	0.01
12	ウ	68	1	2	0.01
12	ウ	68	2	1	0.01
12	ウ	68	2	2	0.01
12	ウ	68	3	0	0.01
12	ウ	68	4	0	0.02
12	ウ	68	5	0	0.02
12	ウ	68	6	0	0.02
12	ウ	68	7	0	0.02
12	ウ	68	8	0	0.07
12	ウ	68	9	0	0.01
12	ウ	68	10	0	0.03
12	ウ	68	11	0	0.02
12	ウ	68	12	0	0.01
12	ウ	68	13	0	0.01

三重県型森林区分表 環境林(保全型2)

林班	準林班	番号	枝番	混番	面積
12	ウ	68	14	0	0.12
12	ウ	68	15	0	0.08
12	ウ	68	16	0	0.06
12	ウ	68	17	0	0.04
12	ウ	68	18	0	0.18
12	ウ	68	19	0	0.07
12	ウ	68	20	0	0.1
12	ウ	68	21	0	0.06
12	ウ	68	22	0	0.08
12	ウ	68	23	0	0.04
12	ウ	68	24	0	0.09
12	ウ	68	25	0	0.02
12	ウ	69	0	0	0.02
12	ウ	71	0	1	0.06
12	ウ	71	0	2	0.06
12	ウ	72	0	1	0.14
12	ウ	72	0	2	0.13
12	ウ	73	0	0	0.93
12	エ	16	0	0	0.01
12	エ	17	0	0	0.03
12	エ	18	0	0	0.04
12	エ	19	0	0	0.15
12	エ	26	0	0	0.06
12	エ	27	0	0	0.23
12	エ	34	0	0	0.22
12	エ	40	0	1	0.1
12	エ	40	0	2	0.14
12	エ	42	0	0	0.13
12	エ	43	0	0	0.09
12	エ	44	0	0	0.11
12	エ	45	0	0	0.06
12	エ	46	0	0	0.08
12	オ	8	0	0	0.3
12	オ	9	0	0	0.25
12	オ	10	0	0	0.12
12	オ	12	0	0	0.16
12	オ	13	0	0	0.24
12	オ	15	0	1	0.12
12	オ	15	0	2	0.2
12	オ	16	0	0	0.32
12	オ	17	0	0	0.04
12	オ	21	0	0	0.35
12	オ	22	0	0	0.1
12	オ	23	0	0	0.2
12	オ	24	0	0	0.17
12	オ	25	0	0	0.5
12	オ	28	0	0	0.5
12	オ	29	0	0	0.3
12	オ	30	0	0	0.12
12	オ	31	0	0	0.53
12	カ	34	0	1	0.03
12	カ	34	0	2	0.09
12	カ	35	0	0	0.09
12	カ	36	0	0	0.07
12	カ	37	0	0	0.06
12	カ	38	0	0	0.05
12	カ	38	1	0	0.01
12	カ	38	2	0	0.03
12	カ	38	3	0	0.01
12	カ	39	0	0	0.17

三重県型森林区分表 環境林(保全型2)

林班	準林班	番号	枝番	混番	面積
12	カ	40	0	0	0.05
12	カ	41	0	1	0.09
12	カ	41	0	2	0.03
12	カ	42	0	0	0.05
12	カ	53	1	1	0.03
12	カ	53	1	2	0.03
12	カ	53	2	0	0.03
12	カ	53	3	0	0.03
13	ア	13	0	0	0.06
13	ア	15	0	0	0.74
13	ア	16	0	0	0.03
13	ア	17	0	0	0.15
13	ア	20	0	0	0.1
13	ア	48	0	0	0.4
13	ア	49	0	0	0.12
13	ア	50	0	0	0.12
13	ア	51	0	0	0.1
13	ア	52	0	0	0.57
13	ア	53	0	0	0.1
13	ア	54	0	0	0.03
13	ア	56	0	0	0.08
13	ア	58	0	1	0.2
13	ア	58	0	2	0.1
13	ウ	8	0	0	0.02
13	ウ	20	0	0	0.01
13	ウ	21	0	0	0.04
13	ウ	23	0	0	0.15
14	キ	1	0	0	0.11
14	キ	2	0	1	0.02
14	キ	2	0	2	0.01
14	キ	3	0	0	0.12
14	キ	4	0	0	0.04
14	キ	8	0	0	0.65
14	キ	10	0	0	0.01
14	キ	11	0	0	0.22
14	キ	21	0	0	0.04
14	キ	22	0	0	0.01
14	キ	24	0	0	0.05
14	キ	25	0	0	0.1
14	キ	26	0	0	0.02
14	キ	27	0	0	0.02
14	キ	28	0	0	0.16
14	キ	28	1	1	0.01
14	キ	28	1	2	0.01
14	キ	29	0	0	0.03
14	キ	30	0	0	0.03
14	キ	31	0	0	0.08
14	キ	32	0	0	0.04
14	キ	33	0	0	0.03
14	キ	34	0	0	0.11
14	キ	35	1	0	0.05
14	キ	38	0	0	0.11
14	キ	41	0	0	0.01
14	キ	42	0	0	0.02
14	ク	8	0	0	0.09
14	ク	9	0	0	0.21
14	ク	10	0	0	0.02
14	ク	11	0	0	0.02
14	ク	12	0	1	0.01
14	ク	12	0	2	0.01

三重県型森林区分表 環境林(保全型2)

林班	準林班	番号	枝番	混番	面積
14	ク	13	0	0	0.02
14	ク	14	0	0	0.01
14	ク	15	0	1	0.01
14	ク	15	0	2	0.01
14	ク	16	0	1	0.03
14	ク	16	0	2	0.02
14	ク	17	0	0	0.01
14	ク	18	0	1	0.01
14	ク	18	0	2	0.01
14	ク	19	0	1	0.05
14	ク	19	0	2	0.01
14	ク	19	0	3	0.01
14	ク	20	0	0	0.01
14	ク	22	0	0	0.06
14	ク	23	0	0	0.05
14	ク	24	0	1	0.02
14	ク	24	0	2	0.01
14	ク	24	0	3	0.01
14	ク	24	0	4	0.04
14	ク	27	0	0	0.18
14	ク	30	0	1	0.01
14	ク	30	0	2	0.01
14	ク	50	0	0	0.06
14	ク	51	0	0	0.03
14	ク	52	0	0	0.13
14	ク	53	0	0	0.04
14	ク	69	0	1	0.02
14	ク	69	0	2	0.04
14	ク	70	0	0	0.07
14	ク	71	0	0	0.33
14	ク	72	0	0	0.16
14	ク	73	0	0	0.03
14	ク	74	0	0	0.31
14	ク	75	0	0	0.27
14	ク	77	0	0	0.01
14	ク	78	0	0	0.06
14	ク	81	1	0	0.01
14	ク	82	0	0	0.26
14	ク	89	0	0	0.03
14	ク	91	0	0	0.3
14	ク	92	0	0	0.21
14	ク	93	0	0	0.16
14	ク	96	0	0	0.07
14	ク	98	0	0	0.02
14	ク	99	0	0	0.08
15	ア	3	0	0	0.1
15	ア	4	0	0	0.22
15	ア	5	0	0	0.2
15	ア	6	0	0	0.05
15	ア	16	0	0	0.05
15	ア	18	0	0	0.25
15	ア	19	0	0	0.06
15	ア	25	0	0	0.03
15	ア	27	0	0	0.13
15	ア	28	0	0	0.06
15	ア	30	0	0	0.14
15	ア	38	0	0	0.05
15	ア	39	0	0	0.06
15	ア	40	0	0	0.1
15	ア	41	0	1	0.03

三重県型森林区分表 環境林(保全型2)

林班	準林班	番号	枝番	混番	面積
15	ア	41	0	2	0.04
15	ア	48	0	1	0.1
15	ア	48	0	2	0.1
15	ア	51	0	0	0.07
15	ア	58	0	0	0.04
15	ア	59	0	0	0.04
15	ア	65	0	0	0.05
15	ア	67	0	0	0.15
15	ア	69	0	0	0.04
15	ア	71	0	0	0.05
15	ア	72	0	0	0.03
15	ア	73	0	0	0.03
15	ア	75	0	0	0.05
15	ア	83	0	0	0.06
15	ア	86	0	0	0.04
15	ア	90	0	0	0.38
15	ア	91	0	0	0.08
15	ア	94	0	0	0.04
15	ア	95	0	0	0.02
15	ア	100	0	0	0.06
15	ア	103	0	0	0.04
15	ア	110	0	0	0.04
15	ア	111	0	0	0.04
15	ア	112	0	0	0.05
15	ア	113	0	0	0.08
15	ア	117	0	0	0.13
15	ア	123	0	0	0.07
15	ア	124	0	0	0.06
15	ア	125	0	0	0.05
15	ア	126	0	0	0.08
15	ア	131	0	0	0.4
15	ア	133	0	0	0.06
15	ア	135	0	0	0.15
15	ア	136	0	1	0.03
15	ア	136	0	2	0.04
15	ア	138	0	0	0.06
15	ア	139	0	0	0.13
15	イ	13	0	0	0.35
15	イ	15	0	0	0.39
15	イ	15	1	0	0.06
15	イ	21	0	0	0.16
15	イ	23	0	0	0.15
15	イ	24	0	0	0.13
15	イ	25	0	0	0.1
15	イ	26	0	0	0.12
15	イ	29	0	0	0.22
15	イ	30	0	0	0.02
15	イ	31	0	0	0.04
15	イ	38	0	0	0.02
15	イ	39	0	0	0.03
15	イ	40	0	0	0.01
15	イ	41	0	0	0.04
15	イ	42	0	0	0.09
15	イ	43	0	0	0.01
15	イ	44	0	0	0.13
15	イ	45	0	0	0.02
15	イ	46	0	0	0.01
15	イ	47	0	0	0.15
15	イ	48	0	0	0.03
15	イ	49	0	0	0.03

三重県型森林区分表 環境林(保全型2)

林班	準林班	番号	枝番	混番	面積
15	イ	50	0	0	0.04
15	イ	51	0	0	0.13
15	イ	52	0	0	0.1
15	イ	56	0	0	0.25
15	イ	59	0	0	0.03
15	イ	63	0	1	0.1
15	イ	63	0	2	0.05
15	イ	66	0	0	0.02
15	イ	72	0	0	0.06
15	イ	75	0	0	0.22
15	イ	76	0	0	0.05
15	イ	77	0	0	0.02
15	イ	78	0	0	0.22
15	イ	84	0	0	0.03
15	イ	85	0	0	0.03
15	イ	86	0	0	0.03
15	イ	87	0	0	0.02
15	イ	92	0	0	0.02
15	イ	93	0	0	0.03
15	イ	94	0	0	0.01
15	イ	95	0	0	0.03
15	イ	96	0	0	0.01
15	イ	99	0	0	0.03
15	イ	103	1	0	0.04
15	イ	104	0	0	0.04
15	イ	105	0	0	0.04
15	イ	106	0	0	0.05
15	イ	108	0	0	0.07
15	イ	108	1	0	0.05
15	イ	108	2	0	0.04
15	イ	108	3	0	0.04
15	イ	108	4	0	0.12
15	イ	108	5	0	0.05
15	イ	108	6	0	0.04
15	イ	108	7	0	0.02
15	イ	108	8	0	0.05
15	イ	109	0	0	0.02
15	イ	110	0	0	0.1
15	イ	111	0	0	0.02
15	イ	112	0	0	0.01
15	イ	114	0	0	0.02
15	イ	115	0	0	0.02
15	イ	119	0	0	0.18
15	イ	120	0	0	0.07
15	イ	127	0	0	0.03
15	ウ	6	0	0	0.06
15	ウ	7	0	0	0.04
15	ウ	8	0	0	0.04
15	ウ	9	0	0	0.03
15	ウ	10	0	0	0.04
15	ウ	11	0	0	0.04
15	ウ	12	0	0	0.03
15	ウ	16	0	0	0.06
15	ウ	17	0	0	0.07
15	ウ	21	0	0	0.22
15	ウ	22	0	0	0.08
15	ウ	22	1	0	0.08
15	ウ	22	2	0	0.08
15	ウ	23	0	0	0.08
15	ウ	27	0	0	0.03

三重県型森林区分表 環境林(保全型2)

林班	準林班	番号	枝番	混番	面積
15	ウ	28	0	0	0.02
15	ウ	38	0	0	0.04
15	ウ	39	0	0	0.03
15	ウ	48	0	0	0.08
15	ウ	49	0	0	0.08
15	ウ	50	0	0	0.03
15	ウ	51	0	0	0.08
15	ウ	52	0	0	0.08
15	ウ	67	0	0	0.13
15	ウ	68	0	0	0.14
15	ウ	69	0	0	0.13
15	ウ	70	0	0	0.13
15	ウ	71	0	0	0.13
15	ウ	72	0	0	0.13
15	ウ	73	0	0	0.13
15	ウ	74	0	0	0.04
15	カ	3	0	0	0.3
15	カ	4	0	0	0.05
15	カ	5	0	0	0.06
15	カ	7	0	0	0.1
15	カ	8	0	0	0.09
15	カ	9	0	0	0.15
15	カ	10	0	0	0.11
15	カ	17	0	0	0.04
15	カ	19	0	0	0.12
15	カ	22	0	0	0.06
16	イ	59	0	0	0.2
16	イ	60	0	0	0.08
16	イ	127	0	0	0.04
16	イ	128	0	0	0.24
16	イ	129	0	0	0.1
16	イ	130	0	0	0.3
16	イ	131	0	0	0.08
16	イ	132	0	0	0.08
16	イ	133	0	0	0.07
16	イ	134	0	0	0.16
16	ウ	9	0	0	0.02
16	ウ	10	0	0	0.06
16	ウ	11	0	0	0.02
16	ウ	12	0	0	0.03
16	ウ	18	0	0	0.1
16	ウ	19	0	0	0.1
16	ウ	21	0	0	0.16
16	ウ	22	0	0	0.08
16	ウ	23	0	0	0.08
16	ウ	24	0	0	0.02
16	ウ	25	0	0	0.05
16	ウ	26	0	0	0.04
16	ウ	28	0	1	0.02
16	ウ	28	0	2	0.01
16	ウ	29	0	0	0.03
16	ウ	30	0	0	0.1
16	ウ	31	0	0	0.1
16	ウ	32	0	0	0.1
16	ウ	33	0	0	0.07
16	ウ	34	0	0	0.1
16	ウ	35	0	0	0.22
16	ウ	36	0	0	0.14
16	ウ	37	0	0	0.1
16	ウ	38	0	0	0.1

三重県型森林区分表 環境林(保全型2)

林班	準林班	番号	枝番	混番	面積
16	ウ	39	0	0	0.08
16	ウ	40	0	0	0.08
16	ウ	41	0	0	0.08
16	ウ	42	0	0	0.1
16	ウ	43	0	0	0.15
16	ウ	48	0	0	0.15
16	ウ	49	0	0	0.2
16	ウ	51	0	0	0.35
16	ウ	52	0	0	0.15
16	ウ	53	0	0	0.1
16	ウ	54	0	0	0.2
16	ウ	58	0	0	0.1
16	ウ	64	1	0	0.03
16	ウ	64	2	0	0.05
16	ウ	65	0	0	0.08
16	ウ	68	0	0	0.11
16	ウ	70	0	0	0.03
16	ウ	71	0	0	0.12
16	ウ	73	0	0	0.14
16	ウ	84	0	0	0.04
16	ウ	85	0	0	0.16
16	ウ	86	0	0	0.2
16	ウ	88	0	0	0.1
16	ウ	89	0	0	0.03
16	ウ	91	0	0	0.01
16	ウ	92	0	0	0.05
16	ウ	93	0	0	0.06
16	ウ	96	0	0	0.18
16	ウ	97	0	0	0.18
16	ウ	98	0	0	0.21
16	ウ	99	0	0	0.18
16	ウ	100	0	0	0.35
16	ウ	101	0	0	0.1
16	ウ	102	0	0	1.25
16	ウ	103	0	0	0.25
16	ウ	104	0	0	0.13
16	エ	2	0	0	0.2
16	エ	8	0	0	0.18
16	エ	11	0	1	0.03
16	エ	11	0	2	0.03
16	エ	12	0	0	0.22
16	エ	14	0	0	0.06
16	エ	15	0	0	0.08
16	エ	15	1	0	0.05
16	エ	16	0	0	0.01
16	エ	16	1	0	0.25
16	エ	17	0	0	0.08
16	エ	18	0	0	0.09
16	エ	18	1	0	0.1
16	エ	18	2	1	0.15
16	エ	18	2	2	0.15
16	エ	19	0	0	0.25
16	エ	20	0	0	0.05
16	エ	21	0	0	0.03
16	エ	22	0	0	0.22
16	エ	23	0	0	0.03
16	エ	25	0	0	0.03
16	エ	26	0	0	0.07
16	エ	29	0	0	0.2
16	エ	30	0	0	0.08

三重県型森林区分表 環境林(保全型2)

林班	準林班	番号	枝番	混番	面積
17	イ	24	0	0	0.02
17	ウ	1	0	0	0.06
17	ウ	6	0	0	0.06
17	ウ	12	0	0	0.11
17	ウ	16	0	0	0.09
17	ウ	19	0	0	0.09
17	ウ	29	0	0	0.09
17	ウ	30	0	0	0.4
17	エ	16	0	0	0.35
17	オ	17	0	0	0.86
17	オ	19	0	1	0.09
17	オ	19	0	2	0.09
18	ア	13	0	0	0.05
18	ア	15	0	0	0.39
18	ア	17	0	0	0.03
18	ア	31	0	0	0.06
19	ア	3	0	0	0.03
19	ア	4	0	0	0.03
19	ア	8	0	0	0.01
19	ア	21	0	0	0.22
19	ア	24	0	0	0.3
19	ア	30	0	1	0.04
19	ア	30	0	2	0.04
19	ア	31	0	1	0.01
19	ア	31	0	2	0.02
19	ア	35	0	1	0.02
19	ア	35	0	2	0.03
19	ウ	10	0	0	0.08
19	ウ	14	0	0	0.09
19	エ	2	0	0	0.99
19	エ	3	0	0	0.01
19	エ	4	0	0	0.06
19	エ	5	0	0	0.06
19	エ	6	0	0	0.03
19	エ	7	0	0	0.06
19	エ	8	0	0	0.59
19	エ	9	0	0	0.29
19	エ	10	0	0	0.36
19	エ	15	0	0	0.07
19	エ	16	0	0	0.22
19	エ	17	0	0	0.04
19	エ	46	0	0	0.1
19	エ	47	0	0	0.15
19	エ	48	0	0	0.18
19	エ	49	0	0	0.2
20	ア	23	0	0	0.5
20	ア	24	0	0	0.48
20	ア	25	0	0	0.14
20	ア	26	0	0	0.26
20	ア	27	0	0	0.08
20	ア	28	0	0	0.23
20	ア	29	0	0	0.21
20	ア	30	0	0	0.25
20	ア	31	0	1	0.06
20	ア	31	0	2	0.11
20	ア	32	0	0	0.08
20	ア	35	0	0	0.06
20	ア	37	0	0	0.08
20	ア	38	0	0	0.04
20	ア	42	0	0	0.02

三重県型森林区分表 環境林(保全型2)

林班	準林班	番号	枝番	混番	面積
20	ア	49	0	0	0.01
20	ア	54	0	0	0.22
20	ア	159	0	1	0.03
20	ア	159	0	2	0.04
20	ア	159	1	0	0.06
20	ア	159	2	0	0.04
20	ア	159	3	0	0.07
20	ア	159	4	0	0.05
20	ア	160	0	0	0.16
20	ア	161	0	0	0.04
20	ア	162	0	0	0.05
21	ア	29	0	0	0.01
21	ア	33	0	0	0.01
21	ア	36	0	1	0.05
21	ア	36	0	2	0.15
21	ア	38	0	0	0.21
21	ア	38	1	0	0.01
21	ア	42	0	0	0.05
21	ア	45	0	0	0.03
21	ア	50	0	0	0.09
21	ア	62	0	0	0.06
21	ア	63	0	0	0.04
21	ア	64	0	0	0.1
21	ア	80	0	0	0.01
21	ア	82	0	0	0.01
21	ア	97	0	0	0.15
21	ア	98	0	0	0.02
21	ア	160	0	0	0.02
21	ア	161	0	0	0.03
21	ア	162	0	0	0.12
21	ア	176	0	0	0.08
21	ア	183	0	0	0.08
21	イ	15	0	0	0.05
21	イ	17	0	0	0.5
21	イ	17	1	0	0.1
21	イ	46	0	0	0.14
21	イ	51	0	0	0.15
21	イ	53	0	0	0.22
21	イ	54	0	0	0.07
21	イ	56	0	0	0.54
21	イ	57	0	0	0.04
21	イ	58	0	0	0.04
21	イ	59	0	0	0.02
21	イ	60	0	0	0.03
21	イ	61	0	0	0.22
21	イ	62	0	0	0.26
21	イ	63	0	0	0.15
21	ウ	1	0	0	0.11
21	ウ	3	1	0	0.05
21	ウ	3	2	0	0.05
21	ウ	3	5	0	0.05
21	ウ	3	6	0	0.05
21	ウ	3	8	0	0.05
21	ウ	4	0	0	0.16
22	ア	56	0	0	0.34
22	ア	57	0	0	0.43
22	ア	64	0	0	0.11
22	ア	65	0	0	0.11
22	ア	66	0	0	0.01
22	ア	67	0	0	0.02

三重県型森林区分表 環境林(保全型2)

林班	準林班	番号	枝番	混番	面積
22	ア	68	0	0	0.02
22	ア	72	0	0	0.05
22	ア	73	0	0	0.04
22	ア	80	0	0	0.25
22	ア	88	0	0	0.31
22	ア	91	0	0	0.53
22	ア	92	0	0	0.31
22	ア	93	0	0	0.04
22	ア	94	0	0	0.03
22	ア	95	0	0	0.07
22	ア	98	0	0	0.36
22	ア	99	0	0	0.04
22	ア	101	0	0	0.31
22	ア	103	0	0	0.02
22	ア	109	0	0	0.34
22	ア	113	0	0	0.46
22	ア	114	0	0	0.11
22	ア	118	0	0	0.01
22	ア	119	0	0	0.21
22	ア	122	0	0	0.12
22	ア	123	0	0	0.35
22	ア	124	0	0	0.12
22	ア	125	0	0	0.16
23	ア	14	1	0	0.18
23	ア	55	0	0	0.04
23	ア	84	0	0	0.02
23	ア	85	0	0	0.17
23	ア	86	0	0	0.14
23	ア	88	0	0	0.04
23	ア	90	0	0	0.16
23	ア	90	1	0	0.18
23	ア	91	0	0	0.11
23	ア	91	1	0	0.11
23	ア	93	0	0	0.09
23	ア	95	0	0	0.07
23	ア	99	0	0	0.02
23	ア	105	0	0	0.09
23	ア	106	0	0	0.08
23	ア	110	0	0	0.04
23	ア	111	0	0	0.04
23	ア	113	0	0	0.14
23	ア	114	0	0	0.2
23	ア	115	0	0	0.24
23	ア	116	0	0	0.14
23	ア	117	0	0	0.16
23	ア	120	0	0	0.04
23	ア	121	0	0	0.05
23	ア	122	0	0	0.09
23	ア	125	0	0	0.26
23	ア	126	0	0	0.06
23	ア	129	0	0	0.11
23	ア	130	0	0	0.02
23	ア	131	0	0	0.02
23	ア	132	0	0	0.04
23	ア	201	0	0	0.1
24	ア	3	0	0	0.02
24	ア	4	0	0	0.01
24	ア	15	0	0	0.02
24	ア	16	0	0	0.02
24	ア	29	0	1	0.03

三重県型森林区分表 環境林(保全型2)

林班	準林班	番号	枝番	混番	面積
24	ア	29	0	2	0.03
24	ア	30	0	0	0.06
24	ア	31	0	0	0.08
24	ア	38	0	0	0.01
24	ア	42	0	0	0.02
24	ア	46	0	0	0.01
24	ア	55	0	0	0.02
24	ア	60	0	0	0.01
24	ア	71	0	0	0.01
24	ア	72	0	0	0.01
24	ア	73	0	0	0.01
24	ア	77	1	0	0.05
24	ア	81	0	0	0.02
24	ア	81	1	0	0.01
24	ア	81	2	0	0.02
24	ア	81	3	0	0.01
24	ア	81	4	0	0.03
24	ア	81	5	0	0.03
24	ア	81	6	0	0.05
24	ア	81	7	0	0.05
24	ア	81	8	0	0.04
24	ア	81	9	0	0.05
24	ア	81	10	0	0.03
24	ア	81	11	0	0.02
24	ア	81	13	0	0.03
24	ア	81	14	0	0.02
24	ア	81	15	0	0.02
24	ア	81	16	0	0.02
24	ア	81	17	0	0.02
24	ア	81	18	0	0.02
24	ア	81	20	0	0.01
24	ア	81	21	0	0.03
24	ア	81	22	0	0.03
24	ア	81	23	0	0.03
24	ア	81	24	0	0.03
24	ア	81	25	0	0.03
24	ア	81	26	0	0.02
24	ア	81	27	0	0.03
24	ア	81	28	0	0.03
24	ア	81	29	0	0.03
24	ア	81	30	0	0.03
24	ア	81	31	0	0.03
24	ア	81	32	0	0.03
24	ア	81	33	0	0.03
24	ア	81	34	0	0.03
24	ア	81	35	0	0.03
24	ア	81	36	0	0.03
24	ア	81	37	0	0.01
24	ア	81	38	0	0.03
24	ア	81	41	0	0.01
24	ア	81	43	0	0.02
24	ア	81	58	0	0.02
24	ア	81	59	0	0.02
24	ア	81	60	0	0.02
24	ア	81	61	0	0.01
24	ア	81	62	0	0.02
24	ア	81	64	0	0.03
24	ア	81	65	0	0.04
24	ア	81	66	0	0.03
24	ア	81	67	0	0.06

三重県型森林区分表 環境林(保全型2)

林班	準林班	番号	枝番	混番	面積
24	ア	81	69	0	0.03
24	ア	81	70	0	0.03
24	ア	81	71	0	0.03
24	ア	81	72	0	0.03
24	ア	81	73	0	0.03
24	ア	81	74	0	0.13
24	ア	81	75	0	0.07
24	ア	81	76	0	0.03
24	ア	81	77	0	0.03
24	ア	81	78	0	0.03
24	ア	81	79	0	0.02
24	ア	81	80	0	0.02
24	ア	81	81	0	0.02
24	ア	81	82	0	0.03
24	ア	81	83	0	0.04
24	ア	81	84	0	0.03
24	ア	81	85	0	0.03
24	ア	89	0	0	0.13
24	イ	3	4	0	0.06
24	イ	3	5	0	0.09
24	イ	16	1	0	0.02
24	イ	18	3	0	0.01
24	イ	18	4	0	0.02
24	エ	9	0	0	0.02
24	エ	9	1	0	0.02
24	エ	9	2	0	0.05
24	エ	9	3	0	0.04
24	エ	9	6	0	0.04
28	ア	15	0	0	0.08
28	ア	16	0	0	0.5
28	ア	23	0	0	0.14
28	ア	25	0	0	0.07
28	ア	27	0	0	0.06
28	イ	3	0	0	0.02
28	イ	4	0	0	0.02
28	イ	12	0	0	0.13
28	イ	14	0	0	0.06
28	イ	15	0	0	0.1
28	イ	17	0	1	0.02
28	イ	17	0	2	0.02
28	イ	18	0	0	0.08
28	イ	19	0	0	0.06
28	イ	21	0	0	0.1
28	イ	22	0	0	0.06
28	イ	23	0	0	0.06
28	イ	24	0	0	0.06
28	イ	25	0	0	0.03
28	イ	26	0	0	0.09
28	イ	27	0	0	0.02
28	イ	28	0	0	0.04
28	イ	29	0	0	0.03
28	イ	30	0	0	0.02
28	イ	34	0	0	0.28
28	イ	36	0	0	0.04
28	イ	37	0	0	0.1
28	イ	38	0	0	0.08
28	イ	39	0	0	0.05
28	イ	40	0	0	0.04
28	イ	41	0	0	0.03
28	イ	42	0	0	0.02

三重県型森林区分表 環境林(保全型2)

林班	準林班	番号	枝番	混番	面積
28	イ	43	0	0	0.04
28	イ	44	0	0	0.06
28	イ	45	0	0	0.11
28	イ	46	0	0	0.13
28	イ	47	0	0	0.12
28	イ	48	0	0	0.07
28	イ	49	0	0	0.1
28	イ	50	0	0	0.07
28	イ	51	0	0	0.11
28	イ	52	0	0	0.07
28	イ	53	0	0	0.15
28	イ	54	0	0	0.12
28	イ	55	0	0	0.04
28	イ	56	0	0	0.08
28	イ	57	0	0	0.12
28	イ	58	0	0	0.02
28	イ	59	0	0	0.08
28	イ	60	0	0	0.07
28	イ	61	0	0	0.07
28	イ	62	0	0	0.08
28	イ	63	0	0	0.07
28	イ	64	0	0	0.01
28	イ	65	0	0	0.14
28	イ	66	0	0	0.07
28	イ	67	0	0	0.12
28	イ	68	0	0	0.02
28	オ	4	0	0	0.11
28	オ	6	0	0	0.34
28	オ	7	0	0	0.1
28	オ	11	0	0	0.08
28	オ	12	0	0	0.2
28	オ	13	0	0	0.2
28	オ	14	0	0	0.2
28	オ	15	0	0	0.2
28	オ	16	0	0	0.1
28	オ	18	0	0	0.08
28	オ	19	0	0	0.3
28	オ	39	0	0	0.05
28	オ	40	0	0	0.1
28	オ	41	0	0	0.07
28	オ	57	0	0	0.06
28	オ	59	0	0	0.06
28	ク	70	0	0	0.17
28	ク	71	0	0	0.08
28	ク	72	0	0	0.15
28	ク	73	0	0	0.07
28	ク	74	0	0	0.05
28	ク	75	0	0	0.05
28	ク	77	0	0	0.04
28	ク	82	0	0	0.05
28	ク	90	0	0	0.04
28	ク	91	0	0	0.04
28	ク	92	0	0	0.03
29	ア	9	0	0	0.01
29	ア	12	0	0	0.04
29	ア	15	0	0	0.09
29	ア	16	0	0	0.07
29	ア	17	0	0	0.07
29	ア	18	0	0	0.06
29	ア	19	0	0	0.05

三重県型森林区分表 環境林(保全型2)

林班	準林班	番号	枝番	混番	面積
29	ア	25	0	0	0.04
29	ア	26	0	0	0.04
29	ア	27	0	0	0.04
29	ア	30	0	0	0.01
29	イ	104	0	0	0.06
32	ア	3	0	0	0.85
32	ア	4	0	0	0.41
32	ア	5	0	0	0.26
32	ア	6	1	0	0.14
32	ア	6	2	0	0.14
32	ア	6	3	0	0.14
32	ア	7	0	0	0.38
32	ア	8	0	0	0.12
32	ア	9	0	0	0.4
32	ア	10	0	0	0.13
32	ア	11	0	0	0.15
32	ア	14	0	0	0.25
32	イ	2	0	0	0.13
32	イ	4	0	0	0.17
32	イ	5	0	0	0.21
32	イ	6	0	0	0.11
32	イ	7	0	0	0.12
32	イ	8	0	0	0.3
32	イ	9	0	0	0.15
32	イ	10	0	0	0.1
32	イ	11	0	0	0.06
32	イ	12	0	0	0.08
32	イ	13	0	0	0.07
32	イ	14	0	0	0.16
32	イ	16	0	0	0.1
32	イ	17	0	0	0.15
32	イ	25	0	0	0.2
32	イ	26	0	0	0.09
32	イ	33	0	0	0.37
32	イ	34	0	0	0.1
32	イ	37	0	0	0.01
32	イ	38	0	0	0.06
32	ウ	31	0	0	0.11
32	ウ	33	0	0	0.1
32	ウ	34	0	0	0.11
32	ウ	35	0	0	0.13
32	ウ	36	0	0	0.15
32	ウ	37	0	0	0.14
32	ウ	43	0	0	0.16
32	ウ	46	0	0	0.1
32	ウ	47	0	0	0.08
32	ウ	48	0	0	0.17
32	ウ	50	0	0	0.1
32	ウ	51	0	0	0.2
32	ウ	52	1	0	0.03
32	ウ	53	0	0	0.08
32	ウ	54	0	0	0.07
32	ウ	55	1	0	0.03
32	ウ	55	2	0	0.01
32	ウ	56	1	0	0.03
32	ウ	57	1	0	0.02
32	ウ	58	1	0	0.01
32	ウ	61	0	0	0.12
32	ウ	62	0	0	0.12
32	ウ	64	0	0	0.16

三重県型森林区分表 環境林(保全型2)

林班	準林班	番号	枝番	混番	面積
32	ウ	65	1	0	0.04
32	ウ	68	0	0	0.05
32	ウ	69	0	0	0.06
32	エ	8	0	0	0.07
32	エ	9	1	0	0.09
32	エ	11	0	0	0.14
32	エ	12	0	0	0.21
32	エ	13	0	0	0.24
32	エ	16	0	0	0.06
32	エ	17	0	0	0.06
32	エ	18	0	0	0.07
32	エ	19	0	0	0.07
32	エ	20	0	0	0.07
32	エ	21	0	0	0.07
32	エ	22	0	0	0.07
32	エ	23	0	0	0.06
32	エ	24	0	0	0.01
32	エ	25	0	0	0.27
32	エ	26	0	0	0.1
32	エ	27	0	0	0.06
32	エ	28	0	0	0.09
32	エ	29	0	0	0.08
32	エ	30	0	0	0.13
32	オ	1	0	0	0.09
32	オ	2	0	0	0.11
32	オ	3	0	0	0.11
32	オ	4	0	0	0.11
32	オ	5	0	0	0.11
32	オ	6	0	0	0.1
32	オ	7	0	0	0.15
32	オ	8	0	0	0.41
32	オ	9	0	0	0.04
32	オ	10	0	0	0.03
32	オ	14	0	0	0.1
32	オ	15	0	0	0.05
32	オ	16	0	0	0.05
32	オ	17	0	0	0.05
32	オ	18	0	0	0.05
32	オ	19	0	0	0.05
32	オ	20	0	0	0.05
32	オ	21	0	0	0.06
32	オ	22	0	0	0.03
32	オ	23	0	0	0.04
32	オ	24	0	0	0.2
32	オ	25	0	0	0.2
32	オ	26	0	0	0.23
32	オ	27	0	0	0.31
32	オ	28	0	0	0.13
32	オ	29	0	0	0.05
32	オ	30	0	0	0.14
32	オ	31	0	0	0.12
32	オ	32	0	0	0.12
32	オ	33	0	0	0.1
32	オ	34	0	0	0.1
32	オ	35	0	0	0.02
32	オ	36	0	0	0.04
32	オ	37	0	0	0.03
32	オ	38	0	0	0.03
32	オ	39	0	0	0.03
32	オ	41	0	0	0.09

三重県型森林区分表 環境林(保全型2)

林班	準林班	番号	枝番	混番	面積
32	才	42	0	0	0.07
32	才	43	0	0	0.09
32	才	63	0	0	0.07
32	才	64	0	0	0.08
32	才	65	0	0	0.12
32	才	66	0	0	0.13
32	才	67	0	0	0.13
32	才	68	0	0	0.17
32	才	69	0	0	0.19
32	才	70	0	0	0.2
32	才	71	0	0	0.17
32	才	72	0	0	0.06
32	才	73	0	0	0.06
32	才	74	0	0	0.06
32	才	75	0	0	0.07
32	才	78	0	0	0.04
32	才	79	0	0	0.14
32	才	82	0	0	0.03
32	才	83	0	0	0.04
32	才	84	0	0	0.31
32	才	85	0	0	0.01
32	才	86	0	0	0.08
32	才	87	0	0	0.08
32	才	89	0	0	0.08
32	才	90	0	0	0.02
32	才	92	0	0	0.3
33	ア	72	0	0	0.36
33	ア	74	0	0	0.25
33	ア	89	0	0	0.09
33	ア	90	0	0	0.05
33	ア	97	0	0	0.19
33	ア	98	0	0	0.25
33	ア	99	0	0	0.18
33	イ	1	0	0	0.2
33	イ	3	0	0	0.18
33	イ	6	0	0	0.21
33	イ	9	0	0	0.03
33	イ	10	0	0	0.2
33	イ	11	0	0	1.2
33	イ	12	0	0	0.42
33	イ	13	0	0	0.02
33	イ	14	0	0	0.18
33	イ	16	0	0	0.22
33	イ	17	0	0	0.45
33	イ	20	0	0	0.04
33	イ	23	0	0	0.35
33	イ	25	0	0	0.2
33	イ	27	0	0	0.33
33	イ	33	0	0	0.03
33	イ	49	0	0	0.07
33	イ	51	0	0	0.37
33	イ	52	0	0	0.08
33	イ	53	0	0	0.73
33	イ	55	0	0	0.22
33	イ	56	0	0	0.22
33	イ	57	0	0	0.5
33	イ	58	0	0	0.15
33	イ	61	0	0	0.3
33	イ	62	0	0	0.5
33	ウ	4	0	0	0.35

三重県型森林区分表 環境林(保全型2)

林班	準林班	番号	枝番	混番	面積
33	ウ	5	0	0	0.5
33	ウ	8	0	0	0.08
33	ウ	9	0	0	0.36
33	ウ	14	0	1	0.17
33	ウ	14	0	2	0.07
33	ウ	16	0	0	0.12
33	ウ	17	0	0	0.1
33	ウ	18	0	0	0.27
33	ウ	19	0	0	0.08
33	ウ	21	0	0	0.04
33	ウ	23	0	0	0.36
33	ウ	24	0	0	0.32
33	ウ	25	0	0	0.32
33	ウ	26	0	0	0.01
33	ウ	27	0	0	0.1
33	ウ	29	0	0	0.11
33	ウ	54	0	0	0.09
33	ウ	59	0	0	0.07
33	ウ	63	0	0	1.3
33	ウ	65	0	0	0.25
33	ウ	66	0	0	1
33	ウ	78	0	0	0.18
33	ウ	79	0	0	0.03
33	ウ	81	0	0	0.13
33	ウ	82	0	0	0.34
33	エ	1	0	0	0.08
33	エ	2	0	0	0.45
33	エ	3	0	0	0.2
33	エ	4	0	0	0.15
33	エ	5	0	0	0.08
33	エ	11	0	0	0.1
33	エ	42	0	0	0.07
33	オ	20	0	0	0.25
33	オ	21	0	0	0.25
34	ア	1	0	0	0.11
34	ア	2	0	0	0.07
34	ア	3	0	0	0.21
34	ア	4	0	0	0.32
34	ア	5	0	0	0.13
34	ア	6	0	0	0.11
34	ア	10	0	0	0.53
34	イ	5	0	1	0.07
34	イ	5	0	2	0.06
34	イ	6	0	0	0.04
34	イ	7	0	0	0.04
34	イ	12	0	0	0.01
34	イ	13	0	0	0.1
34	イ	14	0	0	0.05
34	イ	14	1	0	0.04
34	イ	15	0	0	0.06
34	イ	22	0	0	0.08
34	イ	25	0	0	0.02
34	イ	27	1	0	0.02
34	イ	27	2	0	0.03
34	イ	27	3	0	0.01
34	イ	27	4	0	0.04
34	イ	27	5	0	0.04
34	イ	27	6	0	0.05
34	イ	27	7	0	0.04
34	イ	27	8	0	0.03

三重県型森林区分表 環境林(保全型2)

林班	準林班	番号	枝番	混番	面積
34	イ	27	9	0	0.01
34	イ	27	10	0	0.01
34	イ	27	11	0	0.01
34	イ	29	0	1	0.01
34	イ	29	0	2	0.01
34	イ	52	0	0	0.1
34	イ	68	0	0	0.18
34	イ	69	0	0	0.18
34	イ	70	0	0	0.06
34	イ	71	0	0	0.05
34	イ	71	1	0	0.02
34	イ	71	2	0	0.12
34	イ	71	3	0	0.06
34	イ	71	4	0	0.11
34	イ	71	5	0	0.02
34	イ	72	0	0	0.08
34	イ	72	1	0	0.07
34	イ	72	3	0	0.08
34	イ	72	4	0	0.1
34	イ	72	5	0	0.38
34	イ	72	6	0	0.04
34	イ	72	7	0	0.04
34	イ	72	8	0	0.04
34	イ	72	9	0	0.01
34	イ	72	10	0	0.01
34	イ	72	11	0	0.01
34	イ	72	12	0	0.02
34	イ	72	13	0	0.03
34	イ	72	14	0	0.04
34	イ	72	15	0	0.1
34	イ	72	16	0	0.01
34	ウ	1	4	0	0.02
34	ウ	2	0	0	0.02
34	ウ	4	0	0	0.04
34	ウ	5	0	0	0.06
34	ウ	6	0	0	0.2
34	ウ	7	0	0	0.04
34	ウ	9	0	0	0.04
34	ウ	13	0	0	0.05
34	ウ	20	0	0	0.88
34	ウ	21	0	0	0.07
34	ウ	23	0	0	0.45
34	ウ	24	0	1	0.01
34	ウ	24	0	2	0.02
34	ウ	25	0	0	0.07
34	ウ	26	0	0	0.07
34	ウ	27	0	0	0.18
35	ア	2	0	0	1.9
35	ア	4	0	0	0.03
35	ア	5	0	0	0.05
35	ア	7	0	0	0.06
35	ア	10	0	0	0.03
35	ア	15	0	0	0.06
35	ア	16	0	0	0.06
35	ア	17	0	0	0.04
35	ア	18	0	0	0.04
35	ア	22	0	0	0.3
35	ア	25	0	0	0.16
35	ア	26	0	0	0.17
35	ア	35	0	0	0.22

三重県型森林区分表 環境林(保全型2)

林班	準林班	番号	枝番	混番	面積
35	ア	41	0	0	0.14
35	ア	44	0	0	0.71
35	ア	47	1	0	0.43
35	ア	54	0	0	0.1
35	ア	58	0	0	0.11
35	ア	59	0	0	0.12
35	ア	60	0	0	0.12
35	ア	61	0	0	0.59
35	ア	62	0	0	0.4
35	ア	63	0	0	0.45
35	ア	64	0	0	0.23
35	ア	66	0	0	0.17
35	ア	69	0	0	0.1
35	ア	70	0	0	0.85
35	ア	71	0	0	0.1
35	ア	74	0	0	0.06
35	ア	75	0	0	0.25
35	ア	76	0	0	0.14
35	ア	84	0	0	0.3
35	ア	85	0	0	0.4
35	ア	89	0	0	0.11
35	ア	90	0	0	0.15
35	ア	91	0	0	0.05
35	ア	92	0	0	0.25
35	ア	93	0	0	0.27
35	ア	94	0	0	0.26
35	ア	95	0	0	0.16
35	ア	96	0	0	0.01
35	ア	97	1	0	0.35
35	ア	98	0	0	0.38
35	ア	101	0	0	0.16
35	ア	108	0	0	0.36
35	ア	110	0	0	0.07
35	イ	2	0	0	0.1
35	イ	2	1	0	0.55
35	イ	3	0	0	0.14
35	イ	4	0	0	0.05
35	イ	6	0	0	0.16
35	イ	8	0	0	0.25
35	イ	9	0	0	0.06
35	イ	16	0	0	0.3
35	イ	21	0	0	0.1
35	イ	22	0	1	0.06
35	イ	22	0	2	0.06
35	イ	27	0	1	0.19
35	イ	27	0	2	0.19
35	イ	33	9	0	0.15
35	イ	33	15	0	0.03
36	ア	1	0	0	0.6
36	ア	2	0	0	0.77
36	ア	3	0	0	0.07
36	ア	5	0	0	0.55
36	ア	8	0	0	0.45
36	ア	13	0	0	0.08
36	ア	15	0	0	0.26
36	ア	16	0	0	0.29
36	ア	17	0	0	0.14
36	ア	18	0	0	0.46
36	ア	22	0	0	0.03
36	ア	24	0	0	0.07

三重県型森林区分表 環境林(保全型2)

林班	準林班	番号	枝番	混番	面積
36	ア	26	0	0	0.18
36	ア	28	0	0	0.19
36	ア	29	0	0	0.14
36	ア	30	0	0	0.18
36	ア	32	0	0	0.09
36	ア	34	0	0	0.85
36	ア	37	0	0	0.33
36	ア	39	0	0	0.05
36	ア	40	0	0	0.26
36	ア	41	0	0	0.3
36	ア	42	0	0	0.3
36	イ	2	0	0	0.09
36	イ	4	0	0	0.12
36	イ	8	0	0	0.15
36	イ	9	0	0	0.2
36	イ	11	0	0	0.17
36	イ	12	0	0	0.23
36	イ	13	0	0	0.11
36	イ	17	0	0	0.34
36	イ	19	0	0	0.04
36	イ	37	1	0	0.24
36	イ	38	1	0	0.31
36	イ	39	1	0	0.02
36	ウ	45	0	0	0.05
36	ウ	46	0	0	0.06
36	ウ	47	0	0	0.48
36	ウ	48	0	0	0.04
36	ウ	49	0	0	0.05
36	ウ	50	0	0	0.01
36	ウ	51	0	0	0.17
36	ウ	55	0	0	0.81
36	エ	3	0	0	0.17
36	エ	4	0	0	0.03
36	エ	5	0	0	0.18
36	エ	8	0	0	0.1
36	エ	14	0	0	0.08
36	エ	15	0	0	0.12
36	エ	18	0	0	0.09
36	エ	19	0	0	0.03
36	エ	20	0	0	0.55
36	エ	22	0	0	0.15
36	エ	33	0	0	0.14
36	エ	35	0	0	0.12
36	エ	36	0	0	0.08
36	エ	38	0	0	0.11
36	エ	39	0	0	0.25
36	エ	42	0	0	0.08
36	エ	43	0	0	0.42
36	エ	44	0	0	0.23
36	エ	46	0	0	0.16
36	エ	47	0	0	0.12
36	エ	51	0	0	0.14
36	エ	52	0	0	0.07
36	エ	54	0	0	0.12
36	エ	58	0	0	0.04
36	エ	61	0	0	0.15
36	エ	74	0	0	0.55
36	エ	89	0	0	0.1
36	エ	94	0	0	0.13
36	エ	98	0	0	0.13

三重県型森林区分表 環境林(保全型2)

林班	準林班	番号	枝番	混番	面積
36	I	102	0	0	0.25
36	I	106	0	0	0.12
36	I	114	0	0	0.43
37	A	1	0	0	0.05
37	A	1	1	0	0.05
37	A	2	0	0	0.08
37	A	3	0	0	0.28
37	A	3	1	0	0.09
37	A	4	0	0	0.47
37	A	5	0	0	0.39
37	A	6	0	0	0.14
37	A	7	0	0	0.29
37	A	8	0	0	0.22
37	A	9	0	0	0.41
37	A	9	1	0	0.54
37	A	9	2	0	0.42
37	A	10	0	0	0.13
37	A	11	0	0	0.06
37	A	12	0	0	0.03
37	A	13	0	0	0.04
37	A	14	0	0	0.91
37	A	15	0	0	0.09
37	A	16	0	0	0.1
37	A	17	0	0	0.3
37	A	18	0	0	0.03
37	A	20	0	0	0.26
37	A	21	0	0	0.02
37	A	22	0	0	0.29
37	A	23	0	0	0.23
37	A	24	0	0	0.04
37	A	25	0	0	0.17
37	A	25	1	0	0.25
37	A	25	2	0	0.28
37	A	25	3	0	0.2
37	A	26	0	0	0.05
37	A	27	0	0	0.37
37	A	28	0	0	0.44
37	A	29	0	0	0.26
37	A	30	0	0	0.28
37	A	31	0	0	0.27
37	A	32	0	0	0.18
37	A	33	0	0	0.22
37	A	34	0	0	0.15
37	A	35	0	0	0.32
37	A	36	0	0	0.26
37	A	37	0	0	0.11
37	A	38	0	0	0.2
37	A	39	0	0	0.3
37	A	40	0	0	0.26
37	A	41	0	0	0.15
37	A	42	0	0	0.05
37	A	43	0	0	0.17
37	A	44	0	0	0.1
37	A	45	0	0	0.18
37	A	46	0	0	0.09
37	A	47	0	0	0.18
37	A	48	0	0	0.28
37	A	49	0	0	0.21
37	A	50	0	0	0.03
37	A	51	0	0	0.02

三重県型森林区分表 環境林(保全型2)

林班	準林班	番号	枝番	混番	面積
37	ア	52	0	0	0.07
37	ア	53	0	0	0.02
37	ア	54	0	0	0.2
37	ア	55	0	0	0.09
37	ア	56	0	0	0.14
37	ア	57	0	0	0.12
37	ア	58	0	0	0.16
37	ア	59	0	0	0.11
37	ア	60	0	1	0.1
37	ア	60	0	2	0.19
37	ア	61	0	0	0.06
37	イ	3	0	0	0.08
37	イ	4	0	0	0.25
37	イ	5	0	0	0.22
37	イ	6	0	0	0.27
37	イ	7	0	0	0.6
37	イ	9	0	0	0.18
37	イ	9	1	0	0.06
37	イ	10	0	0	0.08
37	イ	11	0	0	0.22
37	イ	12	1	0	0.15
37	イ	13	1	0	0.16
37	イ	16	0	0	0.13
37	イ	19	0	0	0.15
37	イ	20	0	0	0.03
37	イ	21	0	0	0.12
37	イ	22	0	0	0.27
37	イ	23	0	0	0.08
37	イ	47	0	0	0.18
37	イ	48	0	0	0.11
37	イ	49	0	0	0.13
37	イ	50	0	0	0.21
37	イ	51	0	0	0.08
37	イ	53	0	0	0.25
37	イ	54	0	0	0.02
37	イ	55	0	0	0.04
37	イ	65	0	0	0.04
37	イ	70	0	0	0.08
37	イ	71	0	0	0.06
37	イ	72	0	0	0.08
37	イ	73	0	0	0.13
37	イ	74	0	0	0.07
37	イ	75	0	0	0.03
37	イ	76	0	0	0.22
37	イ	79	0	0	0.3
37	ウ	1	0	0	0.4
37	ウ	2	0	0	0.1
37	ウ	3	0	0	0.28
37	ウ	4	0	0	0.19
37	ウ	5	0	0	0.05
37	ウ	6	0	0	0.02
37	ウ	7	0	0	0.16
37	ウ	9	0	0	0.18
37	ウ	10	0	0	0.12
37	ウ	10	1	0	0.13
37	ウ	12	0	0	0.06
37	ウ	13	0	0	0.06
37	ウ	14	0	0	0.1
37	ウ	17	0	0	0.09
37	ウ	20	0	0	0.13

三重県型森林区分表 環境林(保全型2)

林班	準林班	番号	枝番	混番	面積
37	ウ	21	0	0	0.08
37	ウ	23	0	0	0.1
37	ウ	26	0	0	0.08
37	ウ	27	0	0	0.01
37	ウ	28	0	0	0.02
37	ウ	30	1	0	0.3
37	ウ	30	2	0	0.3
37	ウ	31	0	0	0.04
37	ウ	32	0	0	0.03
37	ウ	33	0	0	0.03
37	ウ	34	0	0	0.34
37	ウ	35	0	0	0.3
37	ウ	36	0	0	0.16
37	ウ	37	0	0	0.09
37	ウ	38	0	0	0.06
37	ウ	39	0	0	0.06
37	ウ	40	0	0	0.05
37	ウ	41	0	0	0.15
37	ウ	42	0	0	0.2
37	ウ	43	0	0	0.22
37	ウ	44	0	0	0.22
37	ウ	45	0	0	0.64
37	ウ	46	0	0	0.03
37	ウ	47	0	0	0.2
37	ウ	48	0	0	0.16
37	ウ	49	0	0	0.06
37	ウ	50	0	0	0.75
37	ウ	51	0	0	0.28
37	ウ	52	0	0	0.03
37	ウ	53	0	0	0.14
37	ウ	54	0	0	0.08
37	ウ	55	0	0	0.01
37	ウ	56	0	0	0.12
37	ウ	57	0	0	0.09
37	ウ	58	0	0	0.72
37	ウ	59	0	0	0.48
37	ウ	60	0	0	0.1
37	ウ	61	0	1	0.07
37	ウ	61	0	2	0.08
37	ウ	62	0	0	0.89
37	ウ	63	0	0	0.63
37	ウ	65	0	0	0.09
38	ア	1	0	0	0.28
38	ア	2	0	0	0.24
38	ア	3	0	0	0.24
38	ア	5	0	0	0.05
38	ア	6	0	0	0.07
38	ア	7	0	0	0.16
38	ア	8	0	0	0.2
38	ア	12	0	0	0.05
38	ア	16	1	0	0.43
38	ア	17	0	0	0.07
38	ア	19	0	0	0.49
38	ア	20	0	0	0.12
38	ア	26	0	0	0.01
38	ア	27	0	0	0.03
38	ア	28	0	0	0.12
38	ア	29	0	0	0.12
38	ア	30	0	0	0.1
38	ア	31	0	0	0.05

三重県型森林区分表 環境林(保全型2)

林班	準林班	番号	枝番	混番	面積
38	ア	32	0	0	0.05
38	ア	33	0	0	0.02
38	ア	34	0	0	0.1
38	ア	36	0	0	0.5
38	ア	37	0	0	0.1
38	ア	38	0	0	0.1
38	イ	34	0	0	0.2
38	イ	35	0	0	0.14
38	イ	36	0	0	0.32
38	イ	41	0	0	1.22
38	イ	42	0	0	0.43
38	イ	43	0	0	0.02
38	イ	44	0	0	0.06
38	イ	45	0	0	0.05
38	イ	46	0	0	0.34
38	イ	47	0	0	0.05
38	イ	48	0	0	0.07
38	イ	49	0	0	0.03
38	イ	50	0	0	0.16
38	イ	51	0	0	0.83
38	イ	52	0	0	0.24
38	イ	53	0	0	0.24
38	イ	54	2	0	0.15
38	イ	55	0	0	0.13
38	イ	56	0	0	0.03
38	イ	57	0	0	0.03
38	イ	58	0	0	0.02
38	イ	70	0	0	0.08
38	イ	71	0	0	0.1
38	イ	72	0	0	0.13
38	イ	73	0	0	0.14
38	ウ	1	0	0	0.06
38	ウ	2	0	0	0.13
38	ウ	3	0	0	0.42
38	ウ	9	0	0	0.25
38	ウ	11	0	0	0.25
38	ウ	12	0	0	0.05
38	ウ	22	0	0	0.1
38	ウ	24	0	0	0.1
38	ウ	25	0	0	0.06
38	ウ	26	0	0	0.16
38	ウ	27	0	0	0.84
38	ウ	28	0	0	0.07
38	ウ	29	0	0	1.29
38	ウ	31	0	1	0.03
38	ウ	31	0	2	0.04
38	ウ	33	0	0	0.09
38	ウ	68	0	0	0.08
38	ウ	70	0	0	0.05
38	ウ	71	0	0	0.06
38	ウ	74	0	0	0.03
38	ウ	75	0	0	0.02
38	ウ	76	0	1	0.01
38	ウ	76	0	2	0.02
38	ウ	87	0	0	0.53
39	ア	46	0	0	0.21
39	ア	47	0	0	0.17
39	ア	48	0	0	0.21
39	ア	49	0	0	0.25
39	ア	50	0	0	0.27

三重県型森林区分表 環境林(保全型2)

林班	準林班	番号	枝番	混番	面積
39	ア	51	0	0	0.21
39	ア	52	0	0	0.03
39	ア	53	0	0	0.15
39	イ	2	0	0	0.27
39	イ	3	0	0	0.13
39	イ	4	0	0	0.32
39	イ	5	0	0	0.16
39	イ	6	0	0	2.28
39	イ	7	0	0	0.43
39	イ	8	0	0	0.48
39	イ	9	0	0	0.51
39	イ	10	0	0	0.53
39	イ	11	0	0	0.56
39	イ	12	0	0	0.53
39	イ	13	0	0	1.26
39	イ	14	0	0	0.43
39	イ	15	0	0	0.21
39	イ	17	0	0	0.53
39	イ	18	1	0	0.58
39	イ	18	2	0	0.35
39	イ	18	3	0	0.26
39	イ	21	0	0	0.37
39	イ	22	0	0	0.11
39	イ	23	0	0	0.15
39	イ	24	0	0	0.36
39	イ	25	0	0	0.24
39	イ	26	0	0	0.05
39	イ	27	0	0	0.13
39	イ	28	0	0	0.09
39	イ	29	0	0	0.17
39	イ	30	0	0	0.12
39	イ	31	0	0	0.15
39	イ	32	0	0	0.21
39	イ	33	0	0	0.27
39	イ	34	0	0	0.21
39	ウ	4	0	0	0.59
39	ウ	8	0	0	0.43
39	ウ	9	0	0	0.11
39	ウ	10	0	0	0.16
39	ウ	11	0	0	0.11
39	ウ	12	0	0	0.09
39	ウ	13	0	0	0.21
39	ウ	14	0	0	0.19
39	ウ	15	0	0	0.13
39	ウ	16	0	0	0.14
39	ウ	17	0	0	0.17
39	ウ	18	0	0	0.15
39	ウ	27	0	0	0.01
39	ウ	28	0	0	0.01
39	ウ	29	0	0	0.01
39	ウ	30	0	0	0.01
39	ウ	31	0	0	0.02
39	ウ	32	0	0	0.02
39	ウ	36	0	0	0.19
39	ウ	39	0	0	0.13
39	ウ	40	0	0	0.04
39	ウ	41	0	0	0.02
39	ウ	42	0	0	0.04
39	ウ	43	0	0	0.04
39	ウ	46	0	0	0.01

三重県型森林区分表 環境林(保全型2)

林班	準林班	番号	枝番	混番	面積
39	ウ	48	0	0	0.04
39	ウ	58	0	0	0.02
39	ウ	59	0	0	0.02
39	ウ	60	0	0	0.05
39	ウ	62	0	0	0.16
39	ウ	63	0	0	0.07
39	ウ	64	0	0	0.11
39	ウ	65	0	0	0.15
39	ウ	68	0	0	0.37
39	ウ	69	0	0	0.11
39	ウ	77	0	0	0.13
39	ウ	87	0	0	0.02
39	ウ	88	0	0	0.04
39	ウ	89	0	0	0.02
39	ウ	90	0	0	0.03
39	ウ	91	0	0	0.19
39	ウ	105	0	0	0.03
39	ウ	106	0	0	0.59
39	ウ	121	0	0	0.23
39	ウ	122	0	0	0.21
39	ウ	123	0	0	0.21
39	ウ	124	0	0	0.43
39	ウ	126	0	0	0.03
39	ウ	127	0	0	0.1
39	エ	20	0	0	0.01
39	エ	22	0	0	0.16
39	エ	29	0	0	0.07
39	エ	30	0	0	0.38
39	エ	31	0	0	0.13
39	エ	36	0	0	0.31
39	エ	37	0	0	1.02
39	エ	38	0	0	0.42
39	エ	48	0	0	0.08
39	エ	49	0	0	0.1
39	エ	50	0	0	0.06
39	エ	51	0	0	0.16
39	エ	53	0	0	0.15
39	エ	54	0	0	0.16
39	エ	55	0	0	0.08
39	エ	56	0	0	0.03
39	エ	57	0	0	0.42
39	エ	58	0	0	0.03
40	ア	5	0	0	0.07
40	ア	7	0	0	0.04
40	ア	10	0	0	0.19
40	ア	11	0	0	0.03
40	ア	13	0	0	0.06
40	ア	14	0	0	0.24
40	ア	15	0	0	0.04
40	ア	17	0	0	0.08
40	ア	18	0	0	0.18
40	ア	24	0	0	0.12
40	ア	25	0	0	0.14
40	ア	27	0	0	0.14
40	ア	40	0	0	0.1
40	ア	58	0	0	0.13
40	ア	61	1	0	0.09
40	ア	68	0	0	0.04
40	イ	1	2	0	0.03
40	イ	5	0	0	0.04

三重県型森林区分表 環境林(保全型2)

林班	準林班	番号	枝番	混番	面積
40	イ	12	2	0	0.03
40	イ	13	0	0	0.03
40	イ	14	0	0	0.03
40	イ	36	0	0	0.04
40	イ	49	2	0	0.04
40	イ	60	0	0	0.33
41	イ	31	0	0	0.18
41	イ	38	0	1	0.74
41	イ	38	0	2	0.2
41	イ	42	0	0	0.76
41	イ	43	0	0	0.05
41	イ	104	0	0	0.04
41	イ	118	0	0	0.07
41	イ	119	0	0	0.04
41	ウ	3	0	0	0.08
41	ウ	4	0	0	0.2
41	ウ	43	0	0	0.24
41	ウ	44	0	0	0.61
41	ウ	45	2	0	0.02
41	ウ	60	0	0	0.14
41	ウ	61	0	0	0.03
41	エ	18	0	0	0.6
41	エ	19	0	0	0.05
41	エ	21	0	0	0.06
41	エ	22	0	0	0.04
41	エ	54	2	0	0.01
41	エ	65	2	0	0.05
41	エ	66	0	0	0.21
41	エ	67	0	0	0.03
42	ア	5	0	0	0.04
42	ア	15	0	0	0.07
42	ア	16	0	0	0.03
42	ア	17	0	1	0.02
42	ア	17	0	2	0.01
42	ア	22	0	0	0.07
42	ア	28	0	0	0.02
42	ア	29	0	0	0.14
42	ア	31	0	1	0.33
42	ア	31	0	2	0.07
42	ア	39	0	1	0.6
42	ア	39	0	2	1.1
42	ア	40	0	0	0.04
42	ア	43	0	0	0.9
42	ア	44	0	1	0.5
42	ア	44	0	2	0.5
42	ア	45	0	1	0.09
42	ア	45	0	2	0.09
42	ア	46	0	0	0.28
42	ア	47	0	0	0.14
42	ア	48	0	0	1.12
42	ア	49	0	0	0.28
42	ア	50	0	0	0.21
42	ア	51	1	0	0.15
42	ア	52	0	0	0.07
42	ア	53	0	1	0.3
42	ア	53	0	2	0.46
42	ア	54	0	0	0.25
42	ア	55	0	0	0.91
42	イ	36	0	0	0.03
42	イ	40	0	0	0.1

三重県型森林区分表 環境林(保全型2)

林班	準林班	番号	枝番	混番	面積
42	イ	41	0	1	0.08
42	イ	41	0	2	0.07
42	イ	43	0	0	0.02
42	イ	43	1	0	0.02
42	イ	50	0	0	0.07
43	ア	3	0	0	0.43
43	ア	4	0	0	0.2
43	ア	10	0	0	0.04
43	ア	11	0	1	0.2
43	ア	11	0	2	0.06
43	ア	13	0	0	0.28
43	イ	4	0	0	0.15
43	イ	5	0	0	0.12
43	イ	6	0	0	0.31
43	イ	7	0	0	0.16
43	イ	8	0	0	0.14
43	イ	9	0	0	0.31
43	イ	10	0	0	0.2
43	イ	11	0	0	0.2
43	イ	13	0	0	0.14
43	イ	14	0	0	0.42
43	イ	15	0	0	0.22
43	イ	16	0	0	0.13
43	イ	17	0	0	0.12
43	イ	19	0	0	2.49
43	ウ	3	0	0	0.06
43	ウ	5	0	0	0.15
43	ウ	6	0	0	0.14
43	ウ	7	0	0	0.13
43	ウ	8	0	0	0.52
43	ウ	9	0	0	0.41
43	ウ	10	0	0	0.19
43	ウ	11	0	0	0.15
43	ウ	12	0	0	0.16
43	ウ	15	0	0	0.37
43	ウ	16	0	0	0.33
43	ウ	18	0	0	0.54
43	ウ	19	0	0	0.11
43	ウ	20	0	1	0.21
43	ウ	20	0	2	0.21
43	ウ	21	0	0	0.07
43	ウ	22	0	0	0.13
43	ウ	23	0	0	0.05
43	ウ	24	0	1	0.05
43	ウ	24	0	2	0.15
43	ウ	25	0	0	0.2
43	ウ	26	0	0	0.27
43	ウ	27	0	0	0.17
43	ウ	28	1	0	0.1
43	ウ	28	2	0	0.1
43	ウ	32	0	0	0.45
43	ウ	33	0	1	0.06
43	ウ	33	0	2	0.03
43	ウ	33	1	0	0.07
43	ウ	34	0	0	0.13
43	ウ	35	0	0	0.08
43	ウ	37	0	0	0.92
43	ウ	38	0	1	0.15
43	ウ	38	0	2	0.05
43	ウ	39	0	1	0.1

三重県型森林区分表 環境林(保全型2)

林班	準林班	番号	枝番	混番	面積
43	ウ	39	0	2	0.05
43	ウ	39	1	0	0.17
43	ウ	39	2	1	0.1
43	ウ	39	2	2	0.06
43	エ	12	0	0	0.02
43	エ	12	1	0	0.05
43	エ	12	2	0	0.07
43	エ	12	3	0	0.02
43	エ	12	4	0	0.01
43	エ	12	5	0	0.02
43	エ	14	3	0	0.27
43	エ	14	4	0	0.12
43	エ	16	0	0	0.09
43	エ	17	0	0	0.11
43	エ	18	0	0	0.08
43	エ	19	0	0	0.2
43	エ	20	0	0	0.26
43	エ	21	0	0	0.36
43	エ	22	0	0	0.16
43	エ	23	0	0	0.28
43	エ	24	0	0	0.05
43	エ	25	0	0	0.04
43	エ	26	0	0	0.06
43	エ	27	0	0	0.01
43	エ	28	0	1	0.04
43	エ	28	0	2	0.04
43	エ	29	0	0	0.19
43	エ	30	0	0	0.07
43	エ	31	0	0	0.2
43	エ	32	0	1	0.04
43	エ	32	0	2	0.06
43	エ	33	0	0	0.27
43	オ	9	0	0	0.1
43	オ	10	0	0	0.2
43	オ	18	0	0	0.2
43	オ	19	0	1	0.03
43	オ	19	0	2	0.04
43	オ	20	0	0	0.4
43	カ	3	0	1	0.07
43	カ	3	0	2	0.07
43	カ	4	0	1	0.01
43	カ	4	0	2	0.02
43	カ	5	0	0	0.3
43	カ	6	0	1	0.05
43	カ	6	0	2	0.1
43	カ	7	0	1	0.02
43	カ	7	0	2	0.1
43	カ	8	0	0	0.15
43	カ	9	0	0	0.03
43	カ	9	2	0	0.07
43	カ	9	3	0	0.02
43	カ	11	0	0	0.06
43	カ	12	0	0	0.09
43	カ	14	0	0	0.08
43	カ	15	0	1	0.01
43	カ	15	0	2	0.01
43	カ	16	0	0	0.02
43	カ	17	0	0	0.02
43	カ	17	1	1	0.04
43	カ	17	1	2	0.04

三重県型森林区分表 環境林(保全型2)

林班	準林班	番号	枝番	混番	面積
43	カ	17	2	0	0.09
43	カ	18	0	0	0.06
43	カ	19	0	0	0.03
43	カ	20	0	1	0.06
43	カ	20	0	2	0.06
43	カ	21	0	0	0.14
43	カ	22	0	1	0.04
43	カ	22	0	2	0.05
43	カ	23	0	0	0.06
43	カ	24	0	0	0.07
43	カ	25	0	0	0.03
43	カ	25	1	0	0.02
43	カ	27	0	0	0.15
43	カ	28	0	0	0.06
43	カ	29	0	0	0.08
44	ア	22	0	1	0.04
44	ア	22	0	2	0.1
44	ア	23	0	0	0.19
44	ア	36	0	0	0.54
44	ア	37	0	0	0.01
44	ア	38	0	0	0.04
44	ア	38	1	0	0.03
44	ア	39	0	1	0.08
44	ア	39	0	2	0.06
44	ア	40	0	0	0.04
44	ア	41	0	0	0.2
44	ア	42	0	1	0.1
44	ア	42	0	2	0.1
44	ア	44	0	0	0.58
44	ア	45	0	0	0.32
44	ア	46	0	0	0.25
44	イ	1	0	0	0.51
44	イ	6	0	0	0.16
44	イ	7	0	0	0.15
44	イ	8	0	0	0.05
44	イ	9	0	0	0.15
44	イ	11	0	0	0.26
44	イ	12	0	1	0.67
44	イ	12	0	2	0.1
44	イ	13	0	0	0.13
45	ア	12	0	0	0.23
45	ア	13	0	1	0.19
45	ア	13	0	2	0.08
45	ア	14	0	0	0.03
45	ア	15	0	0	0.12
45	ア	19	0	0	0.21
45	ア	20	1	0	0.13
45	ア	20	2	0	0.32
45	ア	21	0	0	0.21
45	ア	22	0	0	0.21
45	ア	23	0	0	0.33
45	ア	32	0	0	0.19
45	ア	33	0	0	0.59
45	ア	34	0	0	0.68
45	ア	45	0	0	0.05
45	ア	46	0	0	0.18
45	ア	47	0	0	0.08
45	イ	28	0	0	0.16
45	イ	30	0	0	0.08
45	イ	31	0	0	0.11

三重県型森林区分表 環境林(保全型2)

林班	準林班	番号	枝番	混番	面積
45	イ	32	0	0	0.25
45	ウ	3	0	1	0.01
45	ウ	3	0	2	0.01
45	ウ	8	7	0	0.01
45	ウ	31	3	0	0.31
45	ウ	31	6	0	0.02
45	ウ	31	7	0	0.09
46	ア	54	2	0	0.05
46	ア	65	0	0	0.11
46	ア	66	0	0	0.02
47	ア	4	0	0	0.03
47	ア	27	0	0	0.07
47	ア	28	0	0	0.05
47	ア	36	0	0	0.05
47	ア	37	0	0	0.01
47	ア	38	0	0	0.17
47	ア	38	1	0	0.01
47	ア	38	2	0	0.01
47	ア	38	3	0	0.02
47	ア	38	4	0	0.01
47	ウ	10	0	0	0.03
47	ウ	15	0	0	0.15
48	イ	1	0	0	0.09
48	イ	2	0	0	0.09
48	イ	4	0	0	0.55
48	ウ	26	0	0	0.32
48	エ	1	0	0	0.02
48	エ	1	1	0	0.06
48	エ	1	2	0	0.02
48	エ	1	3	0	0.02
48	エ	1	4	0	0.02
48	オ	19	0	0	0.07
48	オ	50	0	0	0.13
48	オ	58	0	0	0.23
48	カ	1	0	0	0.03
48	カ	1	1	0	0.02
48	カ	1	2	0	0.05
48	カ	1	3	0	0.03
48	カ	3	0	0	0.09
48	カ	4	0	0	0.06
48	カ	5	0	0	0.06
48	カ	6	0	1	0.03
48	カ	6	0	2	0.02
48	カ	13	0	0	0.05
48	カ	14	0	0	0.03
48	カ	14	1	0	0.04
48	カ	14	2	0	0.03
48	カ	16	0	1	0.03
48	カ	16	0	2	0.03
48	カ	20	0	0	0.05
48	カ	21	0	0	0.05
48	カ	22	0	0	0.09
48	カ	23	0	0	0.02
48	カ	31	0	0	0.03
48	カ	32	0	0	0.11
48	カ	33	0	1	0.06
48	カ	33	0	2	0.06
48	カ	51	0	0	0.05
48	カ	52	0	1	0.05
48	カ	52	0	2	0.04

三重県型森林区分表 環境林(保全型2)

林班	準林班	番号	枝番	混番	面積
48	キ	3	0	0	0.03
48	キ	6	0	0	0.03
48	キ	14	0	1	0.04
48	キ	14	0	2	0.03
48	キ	15	0	0	0.02
48	キ	18	0	0	0.14
48	キ	22	0	0	0.14
48	キ	23	0	0	0.02
48	キ	29	0	0	0.21
48	キ	35	0	0	0.11
48	キ	38	0	0	0.24
48	キ	39	0	0	0.04
48	キ	41	0	0	0.19
48	キ	41	1	0	0.24
48	キ	44	0	0	0.03
48	キ	60	0	0	0.05
48	キ	61	0	0	0.04
49	ア	74	0	0	0.01
49	ア	75	0	0	0.01
49	ア	76	0	1	0.07
49	ア	76	0	2	0.07
49	イ	1	0	1	0.01
49	イ	1	0	2	0.01
49	イ	11	0	0	0.01
49	イ	12	0	0	0.2
49	イ	17	0	0	0.12
49	イ	18	1	0	0.19
49	イ	18	2	0	0.07
49	イ	21	0	0	0.01
49	イ	26	0	0	0.01
49	イ	28	0	1	0.03
49	イ	28	0	2	0.04
49	イ	32	0	0	0.01
49	イ	42	0	1	0.02
49	イ	42	0	2	0.09
49	イ	44	0	0	0.01
49	イ	49	0	0	0.06
49	イ	54	0	0	0.02
49	イ	56	0	0	0.04
49	イ	57	0	0	0.02
49	エ	29	0	0	0.13
50	ア	72	0	0	0.01
50	ア	85	0	0	0.01
50	ウ	1	2	0	0.16
50	エ	32	0	0	0.24
50	オ	20	2	0	0.1
50	オ	30	0	0	0.07
50	オ	31	0	1	0.14
50	オ	31	0	2	0.47
50	オ	32	0	0	0.21
50	カ	28	1	0	0.49
50	カ	30	0	0	0.35
50	カ	31	2	0	0.04
50	キ	72	0	1	0.15
50	キ	72	0	2	0.14
51	ア	2	0	0	0.25
51	ア	6	0	0	0.11
51	ア	13	0	1	0.1
51	ア	13	0	2	0.1
51	ア	14	0	0	0.19

三重県型森林区分表 環境林(保全型2)

林班	準林班	番号	枝番	混番	面積
51	イ	4	0	0	0.04
51	イ	5	0	0	0.08
51	イ	22	2	0	0.06
51	イ	24	0	0	0.02
51	イ	26	0	0	0.38
51	イ	26	1	0	0.09
51	ウ	8	1	0	0.04
51	ウ	9	0	0	0.64
51	ウ	12	0	0	0.15
51	ウ	24	0	1	0.1
51	ウ	24	0	2	0.1
51	ウ	28	1	0	0.11
51	ウ	28	2	0	0.19
52	カ	1	0	0	0.13
53	イ	64	0	1	0.13
53	イ	64	0	2	0.3
54	オ	11	0	0	0.81
54	カ	17	0	0	0.1
54	カ	20	0	0	0.27
55	イ	7	0	0	0.02
55	イ	19	0	0	0.13
55	イ	20	0	0	0.2
55	イ	28	0	0	0.16
55	イ	29	0	1	0.07
55	イ	29	0	2	0.11
55	イ	30	0	0	0.16
55	イ	32	0	0	0.2
55	イ	33	0	0	0.02
55	ウ	14	0	0	0.02
55	ウ	19	0	0	0.19
55	ウ	20	0	1	0.04
55	ウ	20	0	2	0.04
55	ウ	32	0	1	0.03
55	ウ	32	0	2	0.02
55	エ	9	0	0	0.08
55	エ	22	0	0	0.01
55	エ	65	0	0	1.34
56	ア	15	0	0	0.11
56	ア	16	0	0	0.18
56	ア	17	0	0	0.1
56	ア	17	1	0	0.03
56	ア	18	0	0	0.15
56	ア	20	0	0	0.04
56	ア	23	1	0	0.04
56	ア	28	0	0	0.06
56	ア	29	0	0	0.06
56	ア	30	0	0	0.12
56	ア	31	0	1	0.02
56	ア	31	0	2	0.05
56	ア	37	0	0	0.06
56	ア	42	0	0	0.2
56	ア	45	0	0	0.1
56	ア	46	0	0	0.14
56	ア	47	0	0	0.28
56	ア	47	1	0	0.04
57	エ	6	0	0	0.27
58	ア	73	0	0	0.15
58	イ	37	2	0	0.2
58	イ	38	0	0	0.03
58	ウ	1	3	0	0.29

三重県型森林区分表 環境林(保全型2)

林班	準林班	番号	枝番	混番	面積
58	ウ	1	4	0	0.16
58	ウ	1	5	0	0.6
58	ウ	4	1	0	0
58	ウ	8	0	0	0.05
58	ウ	9	0	0	0.4
58	ウ	10	0	1	0.1
58	ウ	10	0	2	0.09
58	ウ	11	0	0	0.25
58	ウ	13	0	1	0.06
58	ウ	13	0	2	0.06
58	ウ	15	1	0	0.13
58	ウ	16	0	0	0.32
58	ウ	18	0	0	0.18
58	ウ	19	0	0	0.09
58	ウ	26	0	0	0.22
58	ウ	30	1	0	0.05
58	ウ	37	0	0	0.05
58	エ	14	0	0	0.1
58	エ	18	0	0	0.1
58	エ	19	1	0	0.07
58	エ	35	0	1	0.02
58	エ	35	0	2	0.05
58	エ	43	0	1	0.11
58	エ	43	0	2	0.07
58	エ	45	0	0	0.07
58	エ	48	1	0	0.02
58	エ	52	2	0	0.45
58	エ	54	0	0	0.13
58	エ	55	0	0	0.08
59	ア	4	0	0	0.1
61	ア	57	0	0	0.26
61	ア	59	0	0	0.09
61	ア	60	0	0	0.85
61	ア	62	0	1	0.14
61	ア	62	0	2	0.14
61	ア	62	0	3	0.39
61	ア	63	0	0	1.07
61	ア	66	0	0	0.01
61	ア	67	0	0	0.01
61	ア	74	0	0	0.1
61	ア	75	0	0	0.11
61	イ	3	0	0	1.3
61	イ	5	0	0	0.2
61	イ	6	0	0	0.1
61	イ	7	0	0	0.87
61	イ	10	0	1	0.54
61	イ	10	0	2	0.5
61	イ	11	0	0	0.18
61	イ	12	0	0	0.06
61	イ	13	0	0	0.88
61	イ	14	0	1	0.18
61	イ	14	0	2	0.54
61	イ	15	0	0	0.5
61	イ	16	0	0	1.59
61	イ	17	1	0	6.44
61	イ	17	2	0	0.7
61	イ	17	4	0	0.07
61	イ	18	0	1	0.72
61	イ	18	0	2	0.72
62	ア	3	1	0	0.24

三重県型森林区分表 環境林(保全型2)

林班	準林班	番号	枝番	混番	面積
62	ア	37	0	0	0.06
62	イ	12	0	0	0.24
62	イ	13	0	0	0.46
62	イ	14	0	0	0.08
62	イ	15	0	0	0.19
62	イ	16	0	0	0.26
62	イ	17	0	0	0.09
62	イ	18	0	0	0.1
62	イ	19	0	0	0.08
62	イ	20	0	0	0.07
62	イ	21	0	0	0.06
62	イ	22	0	0	0.13
62	イ	23	1	0	0.54
62	イ	23	3	0	0.18
62	イ	25	0	0	0.28
62	イ	39	0	1	0.06
62	イ	39	0	2	0.06
62	イ	40	0	1	0.04
62	イ	40	0	2	0.03
62	イ	41	0	0	0.1
62	イ	52	0	0	0.65
62	イ	53	0	1	0.11
62	イ	53	0	2	0.03
62	イ	53	0	3	0.11
62	イ	53	0	4	0.03
62	イ	54	0	0	0.53
62	イ	55	0	0	0.31
62	イ	57	0	0	0.24
62	イ	63	0	0	0.18
62	イ	64	0	0	0.22
62	イ	65	0	0	0.57
62	イ	66	0	1	0.02
62	イ	66	0	2	0.06
62	イ	67	0	0	0.07
62	イ	68	0	0	0.45
63	ア	14	0	0	0.28
63	ア	17	0	0	0.6
63	ア	18	0	0	0.2
63	ア	18	1	0	0.08
63	ア	18	2	1	0.04
63	ア	18	2	2	0.04
63	ア	18	4	0	0.02
63	ア	19	0	0	0.2
63	ア	24	0	0	0.04
63	ア	25	1	0	1.41
63	ア	62	0	1	0.27
63	ア	62	0	2	0.26
63	ア	65	0	0	0.18
63	ア	66	0	0	0.29
63	イ	10	0	0	0.1
63	イ	11	0	1	0.14
63	イ	11	0	2	0.17
63	イ	11	0	3	0.04
63	イ	14	0	0	0.2
63	イ	15	0	0	0.36
64	ア	1	0	1	0.07
64	ア	1	0	2	0.12
64	ア	1	0	3	0.05
64	ウ	22	0	1	0.02
64	ウ	22	0	2	0.03

三重県型森林区分表 環境林(保全型2)

林班	準林班	番号	枝番	混番	面積
64	I	5	0	0	2.08
64	I	6	0	0	2.25
64	I	7	0	0	3.43
64	I	9	0	0	0.65
64	I	11	0	1	0.16
64	I	11	0	2	0.35
64	I	12	0	0	0.97
64	I	13	0	0	0.39
65	I	18	0	0	0.37
65	I	6	0	0	0.16
66	A	53	0	0	0.67
67	I	1	0	1	3.5
67	I	1	0	2	1.2
67	I	1	0	3	0.8
69	A	21	0	0	1.25
69	A	23	0	0	0.03
69	A	26	1	0	0.7
69	A	26	2	0	0.3
69	A	27	0	0	0.89
69	A	28	0	0	0.43
69	I	10	0	1	0.34
69	I	10	0	2	0.52
69	I	11	0	0	1.3
69	I	12	0	0	0.07
69	I	13	0	0	0.07
69	I	14	0	0	0.55
69	ウ	2	0	0	0.43
69	ウ	3	0	0	5.04
69	ウ	4	0	1	0.3
69	ウ	4	0	2	0.71
69	ウ	5	0	0	3.59
69	ウ	7	0	0	1.16
69	ウ	8	0	1	0.43
69	ウ	8	0	2	0.19
69	ウ	9	0	0	0.44
69	ウ	10	0	1	0.22
69	ウ	10	0	2	0.51
70	A	5	0	1	0.5
70	A	5	0	2	0.2
70	A	7	0	0	0.9
70	A	8	0	0	1.4
70	I	1	0	0	2.2
70	I	3	0	0	1.8
70	I	4	0	0	4.65
70	オ	5	0	0	0.7
71	A	1	0	1	0.98
71	A	1	0	2	0.97
71	A	3	0	1	0.21
71	A	3	0	2	0.21
71	A	5	0	0	0.32
71	A	6	0	0	0.82
71	A	7	0	1	1.65
71	A	7	0	2	1.65
71	A	9	0	1	2.25
71	A	9	0	2	1
71	A	10	0	0	1.38
71	A	11	0	0	0.91
72	I	8	0	0	0.12
72	I	11	3	0	1
72	I	16	0	0	0.6

三重県型森林区分表 環境林(保全型2)

林班	準林班	番号	枝番	混番	面積
72	イ	18	0	0	0.2
72	イ	19	0	0	0.5
72	イ	23	0	0	0.1
72	イ	27	0	0	0.15
72	イ	28	2	0	0.25
72	イ	29	0	0	1.17
72	イ	30	3	0	0.9
72	イ	32	0	0	0.45
72	イ	35	0	0	0.33
72	イ	37	0	0	0.7
72	イ	38	0	0	1.56
72	イ	39	0	0	0.02
72	イ	40	0	0	0.22
72	イ	41	0	0	0.1
72	イ	42	0	0	0.02
72	イ	43	0	0	0.3
73	イ	13	0	0	0.52
73	イ	15	0	0	0.62
73	イ	17	0	0	0.46
73	イ	19	0	0	0.24
73	イ	20	0	0	0.15
73	イ	21	0	0	0.1
73	イ	22	0	0	0.1
73	イ	23	0	0	0.19
74	ウ	11	0	1	0.27
74	ウ	11	0	2	0.04
74	エ	4	0	0	1.65
74	エ	5	1	1	0.75
74	エ	5	1	2	1.75
74	エ	6	1	0	0.91
74	エ	6	2	0	0.68
74	カ	2	0	1	0.47
74	カ	2	0	2	1.11
74	カ	2	0	3	0.02
74	カ	3	1	1	0.47
74	カ	3	1	2	1.88
74	カ	4	0	1	0.89
74	カ	4	0	2	0.89
74	カ	4	0	3	0.07
74	キ	1	0	1	1.49
74	キ	1	0	2	2.24
74	キ	2	0	1	0.61
74	キ	2	0	2	1.43
74	ク	1	1	1	0.28
74	ク	1	1	2	1.13
74	ク	2	1	0	0.85
74	ク	3	0	1	0.61
74	ク	3	0	2	2.44
74	ク	3	0	3	0.16
74	ク	4	0	1	0.5
74	ク	4	0	2	1.16
74	ク	4	0	3	0.1
74	ケ	1	0	1	0.86
74	ケ	1	0	2	0.57
74	ケ	1	0	3	0.08
74	ケ	2	1	1	0.47
74	ケ	2	1	2	1.89
74	ケ	2	2	0	0.17
74	ケ	3	1	1	0.92
74	ケ	3	1	2	2.13

三重県型森林区分表 環境林(保全型2)

林班	準林班	番号	枝番	混番	面積
74	ケ	3	2	0	0.2
74	ケ	4	1	1	0.49
74	ケ	4	1	2	1.97
74	ケ	4	2	0	0.05
74	ケ	5	1	1	0.61
74	ケ	5	1	2	2.42
74	ケ	5	2	0	0.2
74	ケ	7	0	1	0.64
74	ケ	7	0	2	0.96
74	コ	1	0	0	0.2
74	コ	2	1	1	0.64
74	コ	2	1	2	2.55
74	コ	2	2	0	0.7
74	コ	3	1	1	0.49
74	コ	3	1	2	1.98
74	コ	3	2	0	0.88
74	コ	5	1	1	0.32
74	コ	5	1	2	0.76
74	コ	5	2	0	0.05
74	サ	1	1	1	0.51
74	サ	1	1	2	2.03
74	サ	1	2	0	1.79
74	サ	2	1	1	0.57
74	サ	2	1	2	2.26
74	サ	2	2	0	1.24
74	サ	3	0	0	0.1
74	シ	1	2	1	11.66
74	シ	1	2	2	0.91
74	シ	1	4	0	0.69
74	シ	2	1	0	2
74	シ	2	2	1	4
74	シ	2	2	2	0.31
74	シ	4	1	0	3
74	シ	4	2	0	11
74	シ	5	1	0	2
74	シ	5	2	0	0.94
74	シ	5	3	0	0.2
74	シ	6	1	1	0.52
74	シ	6	1	2	0.02
74	シ	6	2	1	1.24
74	シ	6	2	2	0.04
74	シ	7	1	0	1.23
74	シ	7	2	0	4.11
74	シ	8	0	1	2.68
74	シ	8	0	2	5.36
74	シ	10	0	0	0.77
74	シ	11	0	1	1.53
74	シ	11	0	2	6.13
74	シ	15	0	0	7.95
74	シ	16	0	1	2.79
74	シ	16	0	2	2.5
74	シ	16	0	3	1
74	シ	16	0	4	3.69
74	シ	17	0	1	6.6
74	シ	17	0	2	9.9
74	シ	18	0	0	3
85	ア	2	0	0	0.22
85	ア	3	0	0	0.1
85	ア	4	0	0	0.1
85	ア	6	0	0	0.37

三重県型森林区分表 環境林(保全型2)

林班	準林班	番号	枝番	混番	面積
85	ア	9	0	0	0.66
85	ア	10	0	0	0.83
85	ア	11	0	0	0.12
85	ア	12	0	1	0.2
85	ア	12	0	2	0.13
85	ア	13	0	0	0.38
85	ア	14	0	0	0.55
85	ア	15	0	0	0.55
85	ア	17	0	0	0.24
85	ア	18	0	0	0.12
85	ア	19	0	0	0.24
85	ア	20	0	0	0.37
85	ア	22	0	0	0.36
85	ア	23	0	0	0.07
85	ア	26	0	0	0.39
85	ア	27	0	0	0.7
85	イ	1	0	0	1.26
85	イ	3	0	0	0.09
86	ア	3	0	0	0.1
86	ア	4	0	0	0.53
86	ア	5	0	0	0.39
86	ア	6	0	0	0.27
86	イ	1	0	0	0.23
86	イ	2	0	0	0.07
86	イ	3	0	0	0.53
86	イ	4	0	0	0.14
86	イ	8	0	0	0.17
86	イ	9	1	0	0.05
86	イ	10	0	0	0.16
86	イ	11	0	0	0.44
86	イ	12	0	0	4.38
87	ア	12	0	0	0.12
87	ア	14	0	0	0.08
87	ア	15	0	0	0.76
87	ア	16	0	0	0.31
87	ア	17	0	0	0.5
87	ア	18	0	0	0.43
87	ア	21	0	0	0.07
87	ア	22	0	0	0.67
87	ア	23	0	0	0.15
87	イ	6	0	0	0.2
87	イ	6	1	0	0.05
87	イ	10	0	0	0.12
87	イ	10	1	0	0.03
87	イ	12	0	0	0.3
87	イ	12	1	0	0.06
87	イ	13	0	0	0.37
87	イ	15	0	0	0.25
87	ウ	2	0	0	0.32
87	ウ	6	0	0	4.43
88	イ	10	0	0	0.93
88	イ	11	0	0	0.52
88	イ	12	0	0	0.43
88	イ	14	0	0	0.62
88	イ	15	0	0	0.4
88	イ	16	0	0	0.15
88	カ	5	0	0	0.11
88	カ	6	0	0	0.13
88	カ	9	0	1	0.08
88	カ	9	0	2	0.09

三重県型森林区分表 環境林(保全型2)

林班	準林班	番号	枝番	混番	面積
88	カ	11	0	0	0.03
88	カ	13	0	0	0.08
88	カ	15	0	0	0.65
88	カ	16	0	0	0.58
89	イ	20	0	0	0.14
89	イ	21	0	0	0.34
89	エ	23	0	0	0.4
89	エ	25	0	1	0.16
89	エ	25	0	2	0.15
89	エ	26	0	1	0.22
89	エ	26	0	2	0.24
89	エ	27	0	1	0.14
89	エ	27	0	2	0.15
89	オ	2	0	0	0.43
89	オ	3	0	1	0.29
89	オ	3	0	2	0.3
89	オ	4	0	0	0.47
89	オ	5	0	0	0.41
89	オ	6	0	0	0.36
89	オ	7	0	1	0.17
89	オ	7	0	2	0.18
89	オ	8	0	1	0.1
89	オ	8	0	2	0.1
89	オ	9	0	0	0.22
89	オ	10	0	1	0.1
89	オ	10	0	2	0.1
89	オ	12	0	0	0.2
89	オ	13	0	0	0.22
89	オ	14	0	0	0.16
89	オ	16	0	0	0.23
89	オ	18	0	1	0.03
89	オ	18	0	2	0.03
89	オ	20	0	0	0.21
89	オ	21	0	0	0.15
89	オ	22	0	0	0.13
89	オ	23	0	0	0.33
89	オ	24	0	0	0.2
89	オ	25	0	0	0.07
89	オ	27	0	0	0.12
89	オ	30	0	0	0.06
89	オ	31	0	0	0.23
89	オ	32	0	0	0.31
89	オ	33	0	1	0.09
89	オ	33	0	2	0.09
89	オ	35	0	0	0.05
89	オ	37	0	0	0.1
89	オ	40	0	0	0.3
89	オ	42	0	0	0.18
89	オ	44	0	1	0.18
89	オ	44	0	2	0.12
89	オ	45	0	1	0.45
89	オ	45	0	2	0.45
89	オ	46	0	0	0.26
89	オ	47	0	0	0.19
89	オ	49	0	0	0.22
89	オ	50	0	0	0.08
89	カ	1	0	0	0.13
89	カ	2	0	1	0.35
89	カ	2	0	2	0.2
89	カ	3	0	0	0.17

三重県型森林区分表 環境林(保全型2)

林班	準林班	番号	枝番	混番	面積
89	カ	5	0	0	0.11
89	キ	1	0	1	0.33
89	キ	1	0	2	0.32
89	キ	2	0	0	0.3
89	キ	3	0	0	0.2
89	キ	4	0	0	0.23
89	キ	5	0	0	0.26
89	キ	9	0	0	0.13
89	キ	11	0	1	0.42
89	キ	11	0	2	0.43
89	キ	12	0	0	0.17
89	キ	13	0	0	0.33
89	キ	14	0	0	0.12
89	キ	15	0	0	0.42
89	キ	16	0	0	0.18
89	ク	2	0	1	0.79
89	ク	2	0	2	0.5
89	ク	3	0	0	0.14
89	ク	4	0	0	0.23
89	ク	6	0	0	0.04
89	ク	7	0	0	0.3
89	ク	10	0	0	0.55
89	ク	11	0	0	0.04
90	ア	2	0	1	0.5
90	ア	2	0	2	0.77
91	イ	28	0	0	0.01
92	エ	48	1	0	0.76
92	オ	7	0	0	1.46
92	オ	8	0	0	0.3
93	ア	1	0	0	1
93	ウ	7	0	0	0.13
93	ウ	21	0	1	0.32
93	ウ	21	0	2	0.1
93	ウ	23	0	0	0.13
93	ウ	24	0	0	0.37
93	ウ	25	0	1	0.24
93	ウ	25	0	2	0.1
93	ウ	27	0	1	0.2
93	ウ	27	0	2	0.5
93	ウ	34	0	0	0.25
93	ウ	36	0	0	0.25
93	ウ	39	0	0	0.15
93	ウ	40	0	0	0.09
93	ウ	42	0	0	0.21
93	ウ	47	0	1	0.1
93	ウ	47	0	2	0.14
93	オ	10	0	0	0.09
93	オ	11	0	0	0.02
93	オ	12	0	0	0.02
93	オ	13	0	0	0.23
93	オ	17	0	0	0.03
93	オ	18	0	0	0.03
93	オ	19	0	0	0.02
93	オ	20	0	0	0.14
93	オ	26	0	0	0.19
93	オ	27	0	0	0.17
93	オ	28	0	0	0.42
93	オ	30	0	0	0.04
93	オ	32	0	1	0.1
93	オ	32	0	2	0.08

三重県型森林区分表 環境林(保全型2)

林班	準林班	番号	枝番	混番	面積
93	才	33	0	1	0.15
93	才	33	0	2	0.15
93	才	34	1	0	0.13
93	才	34	2	0	0.09
93	才	35	0	0	0.2
93	才	36	0	0	0.32
93	才	37	0	0	0.05
93	才	38	0	0	0.15
93	才	39	0	0	0.15
93	才	40	0	0	0.23
93	才	42	0	0	0.34
93	才	46	0	0	0.87
93	才	47	0	0	0.03
93	才	48	0	0	0.17
93	才	50	0	0	0.07
93	才	52	0	0	0.06
93	才	53	0	0	0.07
93	才	55	0	0	0.04
93	才	72	0	0	0.4
93	才	99	0	0	0.04
93	才	100	0	0	0.1

三重県型森林区分表

環境林(保存林)

林班	準林班	番号	枝番	混番	面積
2	ア	8	0	2	1.46
2	ア	9	0	0	4.8
2	イ	15	0	0	2.28
3	ア	7	0	0	4.18
3	ア	7	1	0	2.19
3	イ	4	0	0	5.49
3	イ	6	0	0	2.46
3	イ	7	0	0	4.98
84	ウ	2	0	0	3.35
84	ウ	3	0	0	0.73
87	ウ	4	0	0	5.26
87	ウ	5	0	0	2.46

環境林(共生型)

林班	準林班	番号	枝番	混番	面積
69	ア	24	0	2	0.1
69	ア	25	0	1	0.4
69	ア	25	0	2	0.18

生産林

環境林以外の森林区分とする。

【付属概要図 公益的機能別森林の区域】

水源涵養機能維持増進新森林

山地災害防止機能、土壌保全機能維持増進森林

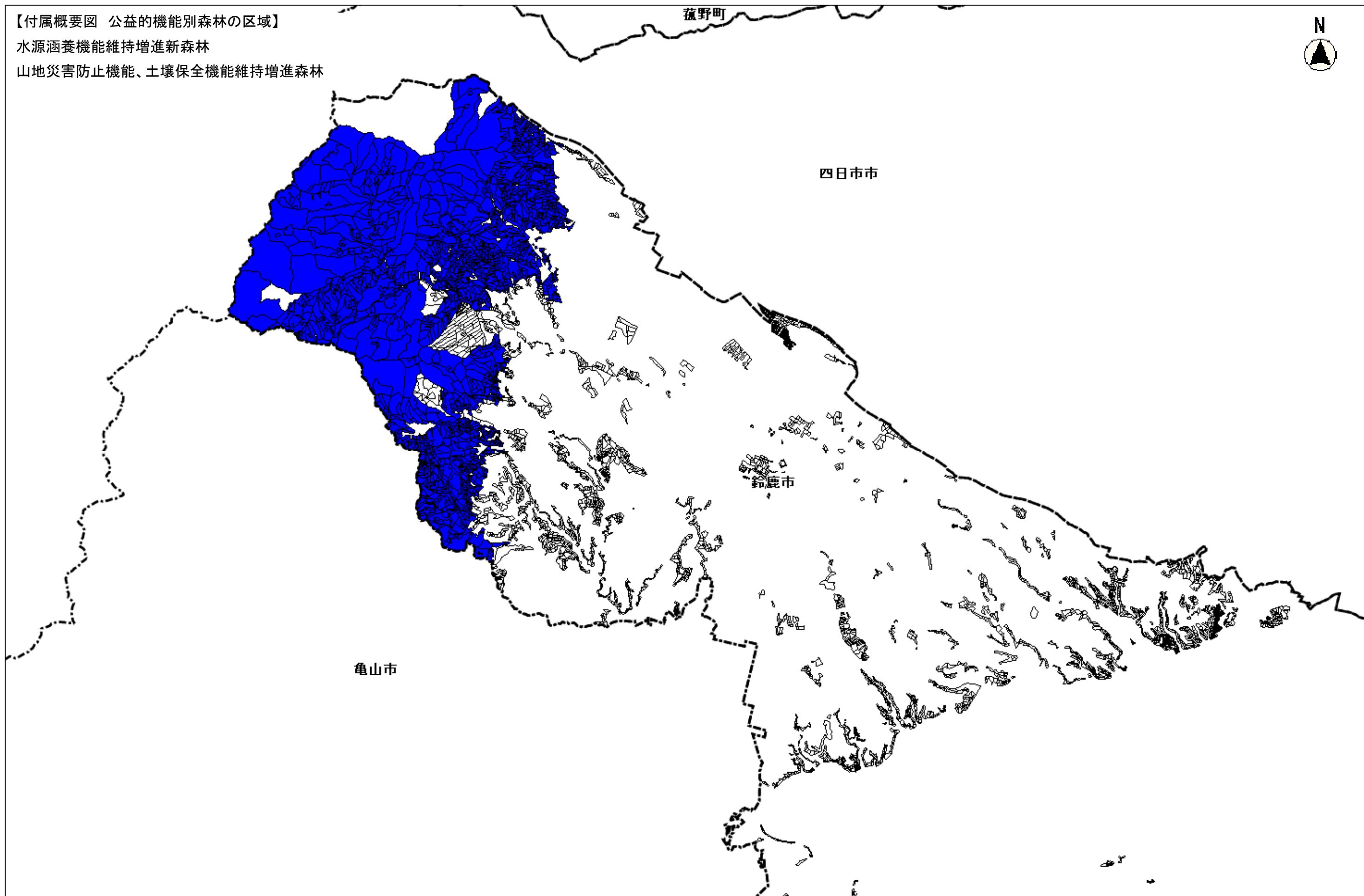

縮尺 1 : 60000

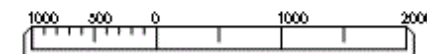

【付属概要図 公益的機能別森林の区域】
快適環境形成機能維持増進新森林
保健文化機能維持増進森林

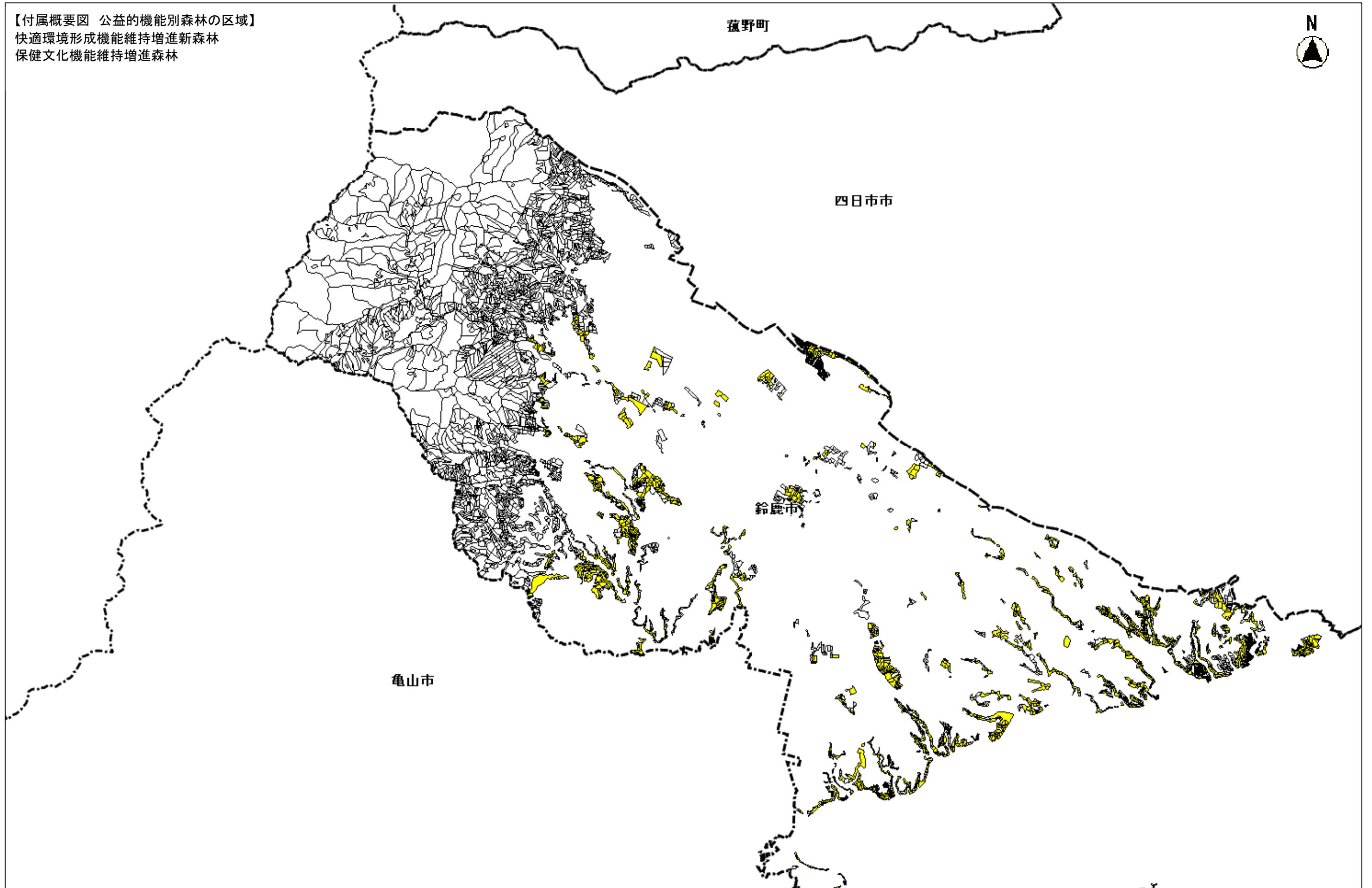

縮尺 1 : 60000

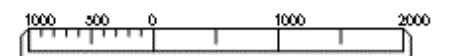

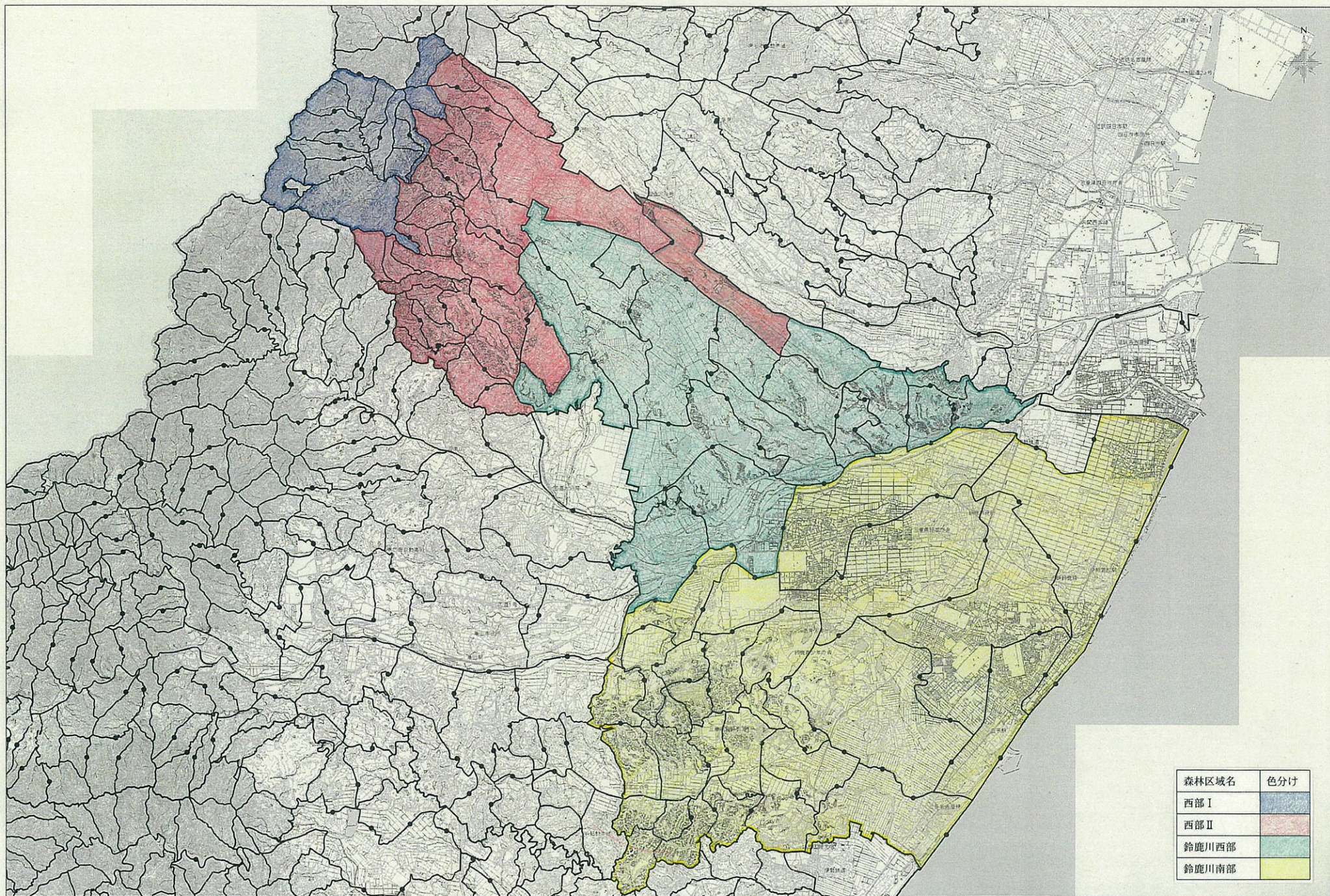

森林区域名	色分け
西部Ⅰ	
西部Ⅱ	
鈴鹿川西部	
鈴鹿川南部	

この地図の作成にあたっては、三重県林業振興会の承認を得て、三重県林業振興会事務局の「林業デジタル地図（写真地図・放牧地図）」を使用し、図録したものである。
 森林計画図は、県が森林整備の把握のために利用しているものであるため、現地において実測や確認を行ったものではなく、必ずしも正しく表示しているとは限りません。

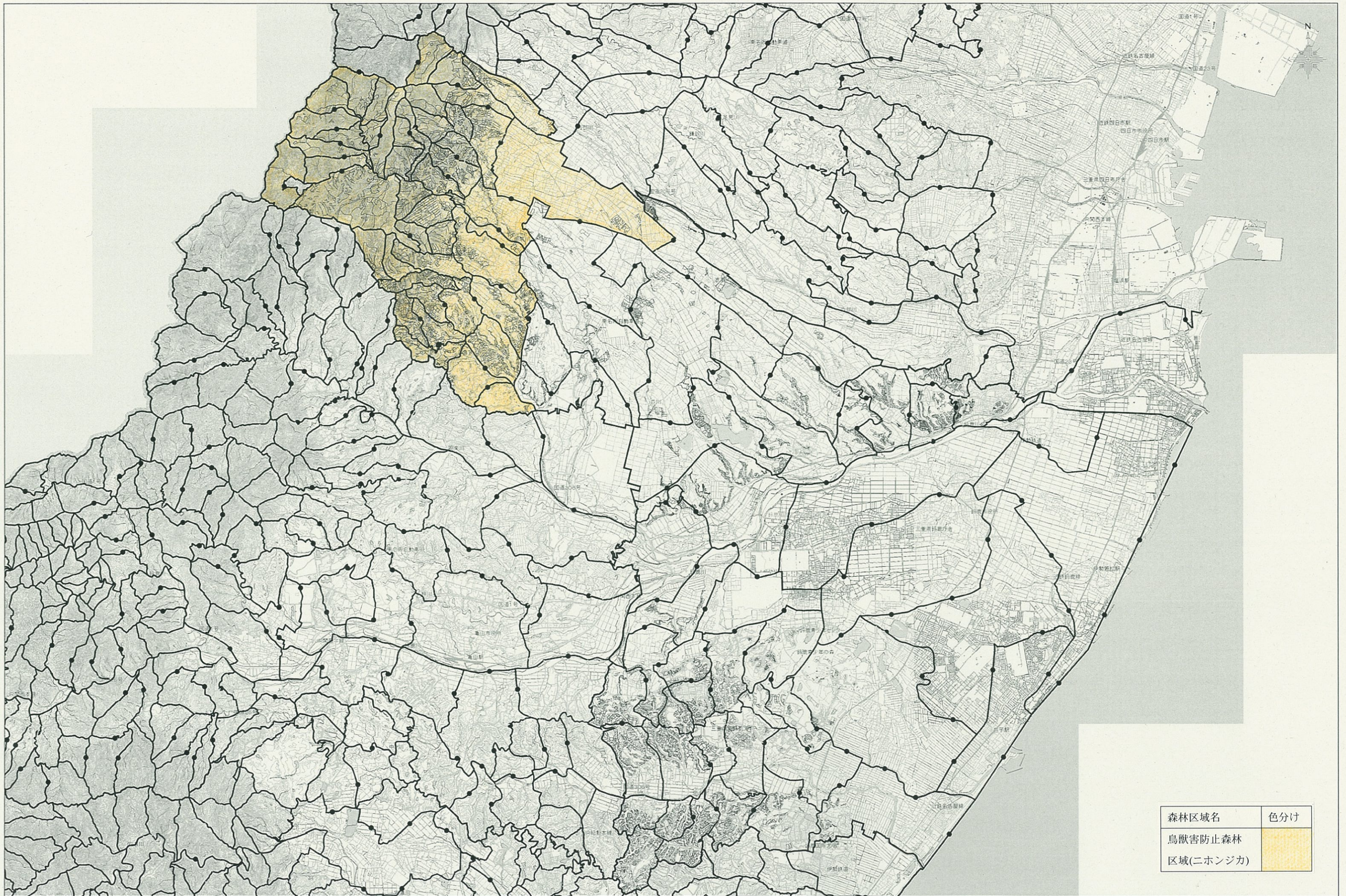

森林区域名	色分け
鳥獣害防止森林区域(ニホンジカ)	

この地図の作成に当たっては、三重県市町総合事務組合の承認を得て、三重県市町総合事務組合発行の「共有デジタル地図（写真地図・数値地図）」を使用し、調整したものである。森林計画図は、県が森林資源の把握のために利用しているものであるため、現地において実測や確認を行ったものではなく、必ずしも正しく表示しているとは限りません。